



Universidade Federal do Oeste do Pará
Instituto de Ciências da Educação

**PLANEJAMENTO INTERNO DE CAPACITAÇÃO DOS SERVIDORES TÉCNICOS E DOCENTES DO
ICED 2021**

**Santarém - Pará
2021**

Apresentação:

O Planejamento interno de capacitação é uma ferramenta norteadora das ações de capacitação das unidades, que permite através da definição de áreas de aperfeiçoamento a serem utilizadas para o desenvolvimento dos servidores, o aperfeiçoamento das competências e habilidades em conformidade com as diretrizes institucionais. Baseando-se na necessidade de treinamentos identificada no âmbito da Universidade, este plano visa, por meio da identificação de necessidades, o desenvolvimento das competências através de atividades de aperfeiçoamento profissional.

Caracterização da Unidade:

O Instituto de Ciências da Educação (Iced) é a Unidade Acadêmica responsável pelos cursos de licenciatura da Universidade. Atualmente tem como Diretor o professor doutor Edilan de Sant'Ana Quaresma e como Vice-diretora a professora doutora Ana Maria Silveira Vieira, eleitos em dezembro de 2019 para mandato de quatro anos.

O Iced possui 08 Cursos de graduação: Licenciatura em Ciências Biológicas (126 alunos), Licenciatura em Geografia (158 alunos), Licenciatura em História (206 alunos), Licenciatura em Informática Educacional (137 alunos), Licenciatura em Letras - Português/Inglês (267 alunos), Licenciatura Integrada em Matemática e Física (209 alunos), Licenciatura em Pedagogia (300 alunos), Licenciatura em Química (73 alunos). Há ainda alunos remanescentes dos Cursos de Licenciatura em Língua Portuguesa (2 alunos), Licenciatura Integrada em Biologia e Química (68 alunos), Licenciatura Integrada em História e Geografia (34 alunos), ambos em processo de extinção da matriz curricular.

Temos ainda 5 Cursos de pós-graduação *stricto sensu*: Mestrado Profissional em Letras (26 alunos), Mestrado Profissional em Matemática (22 alunos), Mestrado Nacional Profissional em Ensino de Física (21 alunos) e Mestrado Acadêmico em Educação (20 alunos) e Doutorado em Educação na Amazônia (13 alunos do pólo Ufopa-Unir); o doutorado é em parceria com a Associação Plena em Rede das Instituições Universidade Federal do Pará (UFPA); Universidade Federal do Amazonas (UFAM); Universidade Federal de Roraima (UFRR); Universidade do Estado do Amazonas (UEA); Universidade Federal do Tocantins (UFT); Universidade Federal do Acre (UFAC); Universidade Federal do Amapá (UNIFAP); Universidade Federal de Rondônia (UNIR). Tivemos ainda aprovado esse ano o Curso de Mestrado Acadêmico em Letras, o qual aguarda autorização da Coordenação de Aperfeiçoamento de Pessoal (Capes) para iniciar a primeira turma.

Além desses cursos regulares, o Iced possui dois cursos intensivos ofertados no âmbito do Plano de Formação de Professores da Educação Básica (PARFOR): Licenciatura Integrada em Matemática e Física (01 turma em Oriximiná) e Licenciatura em Pedagogia (01 turma em Oriximiná e 01 em Óbidos).

Para administrar toda essa estrutura de cursos, que conta com 1580 alunos de graduação regular, 102 alunos de graduação intensivo, 119 alunos na pós-graduação, o Iced possui 33 técnicos, 129 professores efetivos e 01 professor substituto.

A seguir o Organograma da Unidade.

Organograma do Iced/Ufopa - 2018

CPADC: Centro Pedagógico de Apoio ao Desenvolvimento Científico.
 PARFOR: Plano Nacional de Formação de Professores da Educação Básica.
 CDHB: Centro de Documentação Histórica do Baixo Amazonas.
 FBI: Formação básica indígena.
 NE: Núcleo de estágio.
 PCE: Programa de Ciências Exatas.
 PCNAT: Programa de ciências Naturais.
 PROFLETRAS: Mestrado Profissional em Letras.
 PROFMAT: Mestrado Profissional em Matemática.
 MNPFÍSICA: Mestrado Nacional Profissional em Ensino de Física.
 PPGE: Programa de Pós-Graduação em Educação.

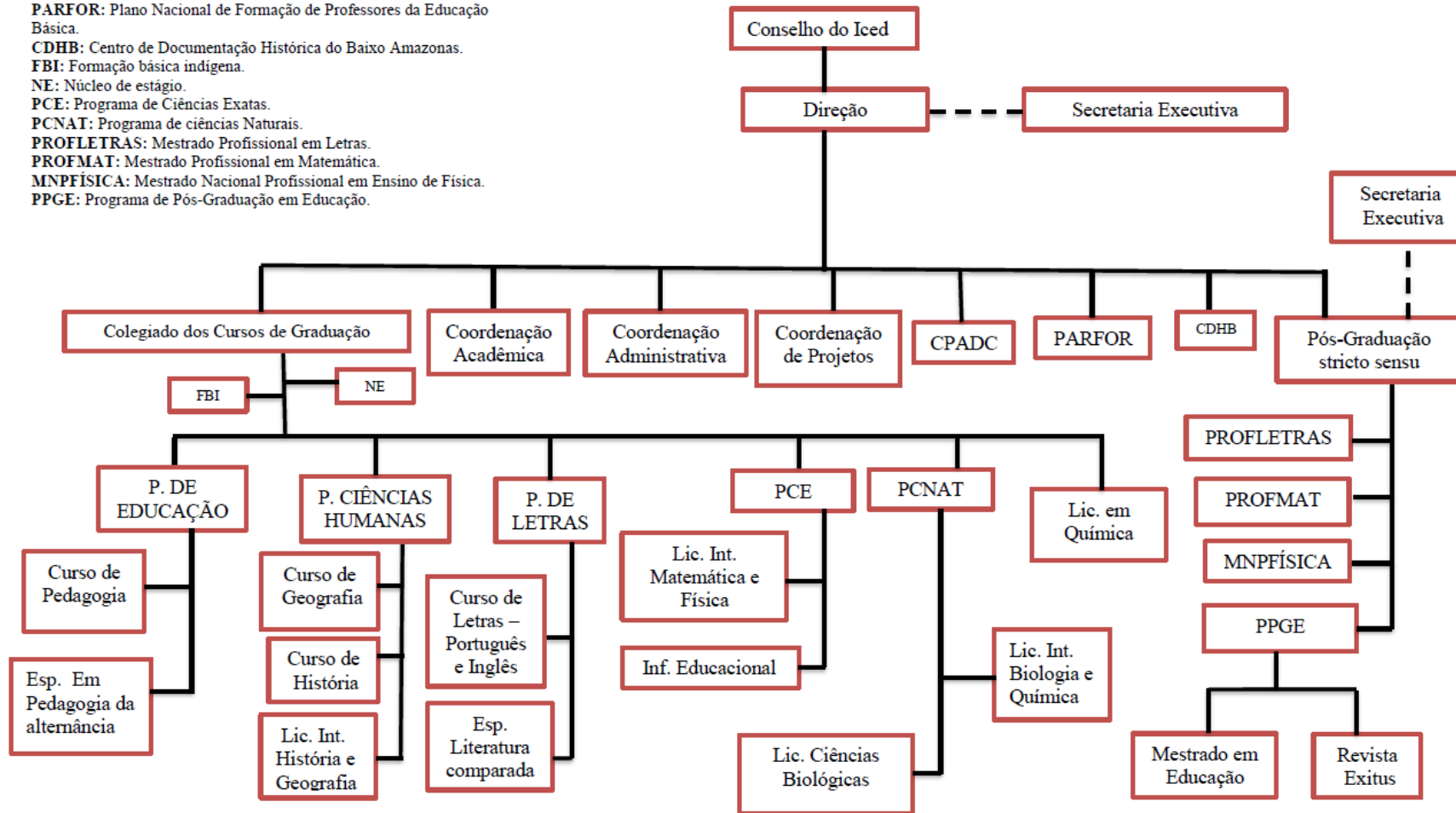

Aprovado na 5ª Reunião Ordinária do Conselho do Instituto de Ciências da Educação, realizada no dia 18/07/2018.

Objetivos:

1.1 Geral

Planejar as demandas de capacitação dos servidores técnicos e docentes do Instituto.

1.2 Específicos

Organizar as demandas, de modo que seja viável a capacitação do quadro de servidores técnicos e docentes, promovendo, dessa forma, além da realização profissional pessoal, a oferta de ensino de qualidade e melhorias no atendimento dos usuários.

3. Amparo legal – Capacitação dos servidores

A fundamentação do planejamento de capacitação da unidade baseia-se no Decreto nº 9.991/2019 (Dispõe sobre a Política Nacional de Desenvolvimento de Pessoas da Administração Pública Federal) e Instrução Normativa 201/2019 (Dispõe sobre os critérios e procedimentos específicos da Política Nacional de Desenvolvimento de Pessoas de que trata o Decreto nº 9.991/2019)

Para a concessão de Licença Capacitação (concedida por até três meses a cada quinquênio de efetivo exercício), será observado o pressuposto descrito no art. 25 do Decreto nº 9.991/2019.

4. Lista de **todos** servidores aptos ao gozo de licença capacitação do ICED

SERVIDOR	CARGO	SIAPE	AÇÃO DE DESENVOLVIMENTO OU CAPACITAÇÃO PRETENDIDA	ÁREA DE CONHECIMENTO*	PREVISÃO DE AFASTAMENTO**
ADRIANA LOPES DA SILVA	ASSISTENTE EM ADMINISTRAÇÃO	2172278	-	-	NÃO
ADRIANE GOMES BARROSO	ASSISTENTE EM ADMINISTRAÇÃO	1139381	-	-	NÃO
ANDREIA SOUSA DUARTE	ASSISTENTE EM ADMINISTRAÇÃO	1825285	EDUCAÇÃO ESPANHOLA E\OU EDUCAÇÃO ESPECIAL INCLUSIVA	ÁREA DE INFORMAÇÃO, EDUCAÇÃO E COMUNICAÇÃO	SIM
CARMEM SULAMITA RIBEIRO ARAUJO	ADMINISTRADORA	1921825	CONTROLES DA ADMINISTRAÇÃO PÚBLICA	AUDITORIA E CONTROLE	SIM
DANIELLE CAROLINE BATISTA DA COSTA	SECRETÁRIA EXECUTIVA	1677989	MÍDIAS SOCIAIS, REDAÇÃO OFICIAL	COMUNICAÇÃO INSTITUCIONAL	SIM
DANIELLE DA SILVA PEREIRA	ASSISTENTE EM ADMINISTRAÇÃO	1902331	-	-	NÃO

ELISSANDRO FONSECA DOS BANHOS	TECNICO DE LABORATORIO AREA DE BIOLOGIA	1556816	-	-	NÃO
FÁBIO DE SOUSA RÊGO	TECNICO DE LABORATORIO AREA DE FÍSICA	2111961	-	-	NÃO
FLAVIO NICARETTA AMORIM	ASSISTENTE EM ADMINISTRAÇÃO	2091413	DIREITO ADMINISTRATIVO E JUSTIÇA RESTAURATIVA	DIREITO, JUSTIÇA AUTOCOMPOSITIVA	SIM
GLEBER VILELA MACIEL	TECNICO DE LABORATORIO AREA DE QUÍMICA	1856205	-	-	NÃO
JESSE GONCALVES DA SILVA	ASSISTENTE EM ADMINISTRAÇÃO	2180595	-	-	NÃO
JÉSSICA MARIA SAMPAIO DE LIMA	ASSISTENTE EM ADMINISTRAÇÃO	1015311	-	-	NÃO
JOAO ALDECY PEREIRA NASCIMENTO	TECNICO DE LABORATORIO AREA DE FÍSICA	1286186	-	-	NÃO
EULINA CHRISTYANE ARAUJO ROCHA	SECRETÁRIA EXECUTIVA	1833604	-	-	NÃO

KECIA PAULINO DOS SANTOS SILVA	ASSISTENTE EM ADMINISTRAÇÃO	1034295	-	-	NÃO
LADIA RUFINO DOS SANTOS	ASSISTENTE EM ADMINISTRAÇÃO	2179083	-	-	NÃO
LEILANE DE AGUIAR SILVA	TECNICO EM ASSUNTOS EDUCACIONAIS	2824827	-	-	NÃO
LUIZ FERNANDO GARCIA DE CARVALHO QUEIROZ	ASSISTENTE EM ADMINISTRAÇÃO	2154075	PLANEJAMENTO ESTRATÉGICO PARA AS ORGANIZAÇÕES PÚBLICAS	GESTÃO ESTRATÉGICA	SIM
MIRIANY DA COSTA AROUCHA	ASSISTENTE EM ADMINISTRAÇÃO	2179720	-	-	NÃO
PRISCILA TAVARES PRIANTE	ASSISTENTE EM ADMINISTRAÇÃO	1539294	-	-	NÃO
ROBERTO ELISON SOUZA MAIA	ADMINISTRADOR	2145016	-	-	NÃO
SANDRA LAYSE FERREIRA SARRAZIN	TECNICO DE LABORATORIO AREA DE BIOLOGIA	1546309	-	-	NÃO
SÉRGIO AUGUSTO SANTOS DE PALMA	SECRETÁRIO EXECUTIVO	1795592	-	-	NÃO
SOEMIRA	TECNICO EM	1983181	-	-	NÃO

ALBUQUERQUE PENA DAS NEVES	ASSUNTOS EDUCACIONAIS				
WALTER LOPES DE SOUSA	TECNICO EM ASSUNTOS EDUCACIONAIS	1798951	-	-	NÃO
ELENISE PINTO DE ARRUDA	PEDAGOGA	1634231	-	-	NÃO
ADELAINÉ MICHELA E SILVA FIGUEIRA	PROFESSOR	1782336	-	-	NÃO
ALEX JUNIOR DE FREITAS CABRAL	PROFESSOR	2209208	-	-	NÃO
ALFREDO PEDROSO DOS SANTOS JUNIOR	PROFESSOR	1782412	-	-	NÃO
ALICE FERREIRA RODRIGUES DIAS	PROFESSOR	2164038	-	-	NÃO
ANA MARIA VIEIRA SILVA	PROFESSOR	1190534	-	-	NÃO
ANGÉLICA FRANCISCA DE ARAÚJO	PROFESSOR	1980961	-	-	NÃO
ANSELMO	PROFESSOR	1153153	A DEFINIR	EDUCAÇÃO	SIM

ALENCAR COLARES					
AROLDO EDUARDO ATHIAS RODRIGUES	PROFESSOR	1548835	-	-	NÃO
CARINA DA SILVA MOTA	PROFESSOR	3038155	-	-	NÃO
CARLOS JOSE FREIRE MACHADO	PROFESSOR	327471	-	-	NÃO
CARLOS SERGIO FERREIRA	PROFESSOR	1081061	-	-	NÃO
CASSIO ANDRE SOUSA DA SILVA	PROFESSOR	1190562	-	-	NÃO
CELIANE SOUSA COSTA	PROFESSOR	1708615	-	-	NÃO
CHIENO SUEMITSU	PROFESSOR	1185007	-	-	NÃO
CLAUDIA SILVA DE CASTRO	PROFESSOR	1782909	-	-	NÃO
CLAUDIO MANOEL GOMES DE SOUSA	PROFESSOR	1211605	-	-	NÃO
CLEISE FONSECA DE ABREU	PROFESSOR	1207894	-	-	NÃO
DAIANE PINHEIRO	PROFESSOR	1885629	-	-	NÃO
DERCIO PENA	PROFESSOR	1794536	-	-	NÃO

DUARTE					
DEYANIRA FUENTES SILVA	PROFESSOR	2016499	-	-	NÃO
DIEGO MARINHO DE GOIS	PROFESSOR	1933650	-	-	NÃO
DOUGLAS MOTA XAVIER DE LIMA	PROFESSOR	2138883	-	-	NÃO
EDIENE PENA FERREIRA	PROFESSOR	1260786	A DEFINIR	LINGUÍSTICA	SIM
EDILAN DE SANT ANA QUARESMA	PROFESSOR	324704	-	-	NÃO
EDIVALDO DA SILVA BERNARDO	PROFESSOR	1216516	-	-	NÃO
EDNA MARZZITELLI PEREIRA	PROFESSOR	1153251	-	-	NÃO
EDNEA DO NASCIMENTO CARVALHO	PROFESSOR	1713679	-	-	NÃO
EDNILSON SERGIO RAMALHO DE SOUZA	PROFESSOR	1797161	-	-	NÃO
EDSON AKIRA ASANO	PROFESSOR	1506834	-	-	NÃO

ELENY BRANDAO CAVALCANTE	PROFESSOR	1797078	-	-	NÃO
ELIANE CRISTINA FLEXA DUARTE	PROFESSOR	1834482	-	-	NÃO
EMERSON SILVA DE SOUSA	PROFESSOR	1540113	-	-	NÃO
ENEIAS BARBOSA GUEDES	PROFESSOR	1796939	-	-	NÃO
EVELINE ALMEIDA DE SOUSA	PROFESSOR	1871421	-	-	NÃO
EVERALDO ALMEIDA DO CARMO	PROFESSOR	1797206	-	-	NÃO
EVERALDO MACHADO PORTELA	PROFESSOR	1153174	-	-	NÃO
FABIO ROGERIO RODRIGUES DOS SANTOS	PROFESSOR	1662846	-	-	NÃO
FRANCISCO EDSON GOMES DE ALMEIDA	PROFESSOR	1207875	-	-	NÃO
GABRIEL IKETANI	PROFESSOR	1987988	-	-	NÃO

COELHO					
GILBERTO CESAR LOPES RODRIGUES	PROFESSOR	1777381	-	-	NÃO
GILBER VALERIO CORDOVIL	PROFESSOR	2140156	-	-	NÃO
GLAUCO COHEN FERREIRA PANTOJA	PROFESSOR	1980548	-	-	NÃO
HAMILTON CUNHA DE CARVALHO	PROFESSOR	2028748	-	-	NÃO
HELIANA MARIA CUNHA AGUIAR	PROFESSOR	328239	-	-	NÃO
HELIUD LUIS MAIA MOURA	PROFESSOR	1190492	A DEFINIR	LINGUÍSTICA	SIM
HERGOS RITOR FROES DE COUTO	PROFESSOR	1983523	-	-	NÃO
ISABEL TERESA CREAO AUGUSTO	PROFESSOR	1583178	-	-	NÃO
IVAN GOMES DA SILVA VIANA	PROFESSOR	1937141	GEOPROCESSAMENTO	GEOGRAFIA	SIM
JOACIR STOLARZ DE OLIVEIRA	PROFESSOR	1684515	-	-	NÃO
JOAO REVELINO CALDAS DE	PROFESSOR	1463813	-	-	NÃO

ALMEIDA					
JOSE ALMIR MORAES DA ROCHA	PROFESSOR	1215685	-	-	NÃO
JOSE ANTONIO OLIVEIRA AQUINO	PROFESSOR	1190506	-	-	NÃO
JOSE AUGUSTO TESTON	PROFESSOR	1528246	-	-	NÃO
JOSE RICARDO E SOUZA MAFRA	PROFESSOR	1432784	-	-	NÃO
JUAREZ BEZERRA GALVAO	PROFESSOR	1153363	-	-	NÃO
KARLUCIO HELENO CASTRO CASTELLO BRANCO	PROFESSOR	1495483	-	-	NÃO
KÁTIA LAIS SCHWADE DE JESUS OLIVEIRA	PROFESSOR	1069851	-	-	NÃO
LADEME CORREIA DE SOUSA	PROFESSOR	1704405	-	-	NÃO
LAURO ROBERTO DO CARMO FIGUEIRA	PROFESSOR	1190476	-	-	NÃO

LEANDRO PANSONATO CAZULA	PROFESSOR	1724908	-	-	NÃO
LENILSON MOREIRA ARAUJO	PROFESSOR	1890858	-	-	NÃO
LEONEL MOTA	PROFESSOR	1190554	-	-	NÃO
LILIAN AQUINO OLIVEIRA	PROFESSOR	2917029	-	-	NÃO
LILIAN CRISTIANE ALMEIDA DOS SANTOS	PROFESSOR	1579210	-	-	NÃO
LUIS REGINALDO RIBEIRO RODRIGUES	PROFESSOR	1327077	-	-	NÃO
LUIZ CARLOS LAURINDO JUNIOR	PROFESSOR	1618765	-	-	NÃO
LUIZ FERNANDO DE FRANCA	PROFESSOR	1776310	-	-	NÃO
LUIZ PERCIVAL LEME BRITTO	PROFESSOR	1776813	A DEFINIR	EDUCAÇÃO	SIM
MARCOS GERVANIO DE AZEVEDO MELO	PROFESSOR	2030808	-	-	NÃO

MARIA ALDENIRA REIS SCALABRIN	PROFESSOR	1476915	A DEFINIR	EDUCAÇÃO/ LINGUÍSTICA	SIM
MARIA BETANHA CARDOSO BARBOSA	PROFESSOR	1330369	-	-	NÃO
MARIA DA CONCEICAO QUEIROZ VALE	PROFESSOR	1286337	-	-	NÃO
MARIA DE FATIMA SOUSA LIMA	PROFESSOR	1180963	-	-	NÃO
MARIA GIOVANNA MACHADO XAVIER	PROFESSOR	2144648	-	-	NÃO
MARIA JULIA VEIGA DA SILVA	PROFESSOR	1822072	-	-	NÃO
MARIA LILIA IMBIRIBA SOUSA COLARES	PROFESSOR	1524433	-	-	NÃO
MARIA LUIZA FERNANDES DA SILVA PIMENTEL	PROFESSOR	1153303	-	-	NÃO
MARIA MIRTES CORTINHAS DOS SANTOS	PROFESSOR	709925	-	-	NÃO

MARIA RAIMUNDA SANTOS DA COSTA	PROFESSOR	1152886	-	-	NÃO
MARIA SALOME LOPES FREDRICH	PROFESSOR	2164586	-	-	NÃO
MARIO TANAKA FILHO	PROFESSOR	1426002	-	-	NÃO
MIGUEL ANGELO MORAES DE SOUSA	PROFESSOR	2167379	-	-	NÃO
MIZANT COUTO DE ANDRADE SANTANA	PROFESSOR	1573446	-	-	NÃO
NILTON VARELA HITOTUZI	PROFESSOR	1321886	-	-	NÃO
NILZILENE GOMES DE FIGUEIREDO	PROFESSOR	1782950	-	-	NÃO
ODENILDO QUEIROZ DE SOUSA	PROFESSOR	479459	-	-	NÃO
RAFAEL ZILIO FERNANDES	PROFESSOR	1739834	-	-	NÃO
RAIMUNDA LUCINEIDE GONCALVES	PROFESSOR	1152785	-	-	NÃO

PINHEIRO					
RAIMUNDO NONATO VIEIRA COSTA	PROFESSOR	1175579	-	-	NÃO
RAINERIO DOS SANTOS LIMA	PROFESSOR	1706851	-	-	NÃO
RICARDO BEZERRA DE OLIVEIRA	PROFESSOR	1190556	-	-	NÃO
RODOLFO MADURO ALMEIDA	PROFESSOR	1835583	-	-	NÃO
RODRIGO MEDEIROS DOS SANTOS	PROFESSOR	1700287	-	-	NÃO
SANDRO ALESSIO VIDAL DE SOUZA	PROFESSOR	2061863	-	-	NÃO
SEBASTIAN MANCUSO	PROFESSOR	1656157	-	-	NÃO
SERGIO ANTONIO DE SOUZA FARIAS	PROFESSOR	1558065	-	-	NÃO
SÉRGIO SILVA DE SOUSA	PROFESSOR	1980990	-	-	NÃO
SIANY DA SILVA LIBERAL	PROFESSOR	1776886	-	-	NÃO

SILVIA CRISTINA BARROS DE SOUZA HALL	PROFESSOR	2398550	-	-	NÃO
SINARA ALMEIDA DA COSTA	PROFESSOR	1965707	-	-	NÃO
TANIA SUELY AZEVEDO BRASILEIRO	PROFESSOR	1030394	CAPACITAÇÃO EM LÍNGUA INGLESA	LÍNGUA INGLESA	SIM
TEREZINHA DE JESUS DIAS PACHECO	PROFESSOR	1182093	-	-	NÃO
THAIS ELIAS ALMEIDA	PROFESSOR	2143049	-	-	NÃO
VANICE SIQUEIRA DE MELO	PROFESSOR	2087058	-	-	NÃO
WAGNER PINHEIRO PIRES	PROFESSOR	1782875	-	-	NÃO
WANIA ALEXANDRINO VIANA	PROFESSOR	1666242	-	-	NÃO
WASHINGTON LUIS DOS SANTOS ABREU	PROFESSOR	1301383	-	-	NÃO

YUKARI OKADA	PROFESSOR	1235481	-	-	NÃO
ZAIR HENRIQUE SANTOS	PROFESSOR	1292601	-	-	NÃO

* A área de conhecimento deve estar de acordo com o interesse institucional em capacitar o servidor.

** Levando em consideração o planejamento da Unidade, a fim de que não haja prejuízos no âmbito organizacional.

O planejamento demonstrado a seguir não garante aos servidores do Iced o atendimento de todas as suas demandas de capacitação com recursos geridos pela Progep/Ufopa, estando condicionada à disponibilidade orçamentária e a relevância da capacitação para a Unidade. Levando em consideração a limitação de recursos financeiros, destinados ao atendimento de demandas de aperfeiçoamento dos servidores de todas as unidades administrativas e acadêmicas da Ufopa, neste planejamento deverá constar indicações de eventos para cada modalidade abaixo discriminada, considerando o grau de prioridade ao atendimento das metas institucionais, para o exercício de 2021.

5. Lista de cursos de capacitação para os servidores do Iced – MODALIDADE BANCO DE TALENTOS (Cursos presenciais na Sede, ministrados por facilitadores internos, selecionados via Edital)

GRAU DE PRIORIDADE	SETOR	AÇÃO DE DESENVOLVIMENTO OU CAPACITAÇÃO PRETENDIDA*	LINHA DE DESENVOLVIMENTO**	JUSTIFICATIVA PARA REALIZAÇÃO DA CAPACITAÇÃO	RESULTADO ESPERADO PARA O DESEMPENHO DA UNIDADE
1	ICED	Curso de Processo Eletrônico	Rotinas administrativas	Implantação de processo eletrônico na Ufopa	Contar com uma equipe de 100% dos servidores da unidade capacitados para trabalhar com o processo eletrônico
2	ICED	Redação oficial	Rotinas administrativas	Elaborar documentos de acordo com a 3ª edição do manual de redação oficial da presidência da república	Padronização dos documentos oficiais
3	ICED	LIBRAS	Ensino e atendimento ao público	Melhorar o atendimento do usuário surdo	Atendimento menos excludente
4	ICED	GSUITE	Específica	Usar de forma adequada a ferramenta	Melhorar a qualidade das aulas remotas

				em processos educacionais remotos	
5	ICED	PLANO DE DESENVOLVIMENTO DA UNIDADE - PDU	Formação geral	Atender ao prescrito no PDI/UFOPA	Planejamento adequado da unidade acadêmica

6. Lista de cursos de capacitação para os servidores do Iced – MODALIDADE IN COMPANY (Contratação de empresa especializada na ministração de cursos específicos).

Grau de prioridade	Setor	Ação de desenvolvimento ou capacitação pretendida	Linha de desenvolvimento**	Justificativa para realização da capacitação	Resultado esperado para o desempenho da unidade
1	ICED	Bem estar e saúde mental dos servidores		Evitar o adoecimento dos servidores	Saúde mental no ambiente de trabalho
2					
3					
4					
5					

7. Lista de cursos de capacitação para os servidores do Iced – CAPACITAÇÃO EXTERNA (Participação em eventos fora da Sede).

Grau de prioridade	Setor	Necessidades de capacitação* (tema/curso)	Linha de desenvolvimento**	Justificativa para realização da capacitação	Resultado esperado para o desempenho da unidade
1.	DANIELLE CAROLINE BATISTA DA	A definir	A definir		

	COSTA				
2.	EDILAN DE SANT ANA QUARESMA	A definir	Gestão	Aprimorar as competências para gestão institucional	

* Esse campo pode ser preenchido com os eventos de capacitação necessários para o aprimoramento de competências e habilidades, ou caso não seja possível a identificação dos eventos, nesse campo deve constar a (s) área (s) de conhecimento (direcionadas de acordo com as especialidades e necessidades da unidade).

** Linhas de Desenvolvimento:

De acordo com a Lei 11.091/2005, Decreto nº 5.824/2006 e Decreto 5.825/2006, o programa de capacitação deverá ser implementado nas seguintes linhas de desenvolvimento:

I - Iniciação ao Serviço Público - visa a dar conhecimento ao servidor da função do Estado, das especificidades do Serviço Público, da missão da UFOPA e da conduta do servidor público e sua integração ao ambiente institucional;

II - Formação geral – visa à oferta de informações ao servidor sobre a importância dos aspectos profissionais vinculados à formulação, ao planejamento, à execução e ao controle das metas institucionais;

III - Gestão – visa a preparação do servidor para o desenvolvimento da atividade de gestão, que deverá se constituir em pré-requisito para o exercício de funções de chefia, coordenação, assessoramento e direção;

IV - Inter-relação entre ambientes – visa à capacitação do servidor para o desenvolvimento de atividades relacionadas e desenvolvidas em mais de um ambiente organizacional;

V - Específica – visa à capacitação do servidor para o desempenho de atividades vinculadas ao ambiente organizacional em que atua e ao cargo que ocupa

Assinatura do dirigente
Siape/ Portaria nº xxxx