



**Universidade Federal do Oeste do Pará  
Instituto de Ciências da Educação**

**PLANEJAMENTO DE QUALIFICAÇÃO DOS SERVIDORES TÉCNICOS DO ICED 2021/2022**

**Santarém - Pará  
2021**

## 1. Caracterização da Unidade:

O Instituto de Ciências da Educação (Iced) é a Unidade Acadêmica responsável pelos cursos de licenciatura da Universidade. Atualmente tem como Diretor o professor doutor Edilan de Sant'Ana Quaresma e como Vice-diretora a professora doutora Ana Maria Silveira Vieira, eleitos em dezembro de 2019 para mandato de quatro anos.

O Iced possui 08 Cursos de graduação: Licenciatura em Ciências Biológicas (126 alunos), Licenciatura em Geografia (158 alunos), Licenciatura em História (206 alunos), Licenciatura em Informática Educacional (137 alunos), Licenciatura em Letras - Português/Inglês (267 alunos), Licenciatura Integrada em Matemática e Física (209 alunos), Licenciatura em Pedagogia (300 alunos), Licenciatura em Química (73 alunos). Há ainda alunos remanescentes dos Cursos de Licenciatura em Língua Portuguesa (2 alunos), Licenciatura Integrada em Biologia e Química (68 alunos), Licenciatura Integrada em História e Geografia (34 alunos), ambos em processo de extinção da matriz curricular.

Temos ainda 5 Cursos de pós-graduação *stricto sensu*: Mestrado Profissional em Letras (26 alunos), Mestrado Profissional em Matemática (22 alunos), Mestrado Nacional Profissional em Ensino de Física (21 alunos) e Mestrado Acadêmico em Educação (20 alunos) e Doutorado em Educação na Amazônia (13 alunos do pólo Ufopa-Unir); o doutorado é em parceria com a Associação Plena em Rede das Instituições Universidade Federal do Pará (UFPA); Universidade Federal do Amazonas (UFAM); Universidade Federal de Roraima (UFRR); Universidade do Estado do Amazonas (UEA); Universidade Federal do Tocantins (UFT); Universidade Federal do Acre (UFAC); Universidade Federal do Amapá (UNIFAP); Universidade Federal de Rondônia (UNIR). Tivemos ainda aprovado esse ano o Curso de Mestrado Acadêmico em Letras, o qual aguarda autorização da Coordenação de Aperfeiçoamento de Pessoal (Capes) para iniciar a primeira turma.

Além desses cursos regulares, o Iced possui dois cursos intensivos ofertados no âmbito do Plano de Formação de Professores da Educação Básica (PARFOR): Licenciatura Integrada em Matemática e Física (01 turma em Oriximiná) e Licenciatura em Pedagogia (01 turma em Oriximiná e 01 em Óbidos).

Para administrar toda essa estrutura de cursos, que conta com 1580 alunos de graduação regular, 102 alunos de graduação intensivo, 119 alunos na pós-graduação, o Iced possui 33 técnicos, 129 professores efetivos e 01 professor substituto.

Segue a seguir o Organograma da Unidade.

## Organograma do Iced/Ufopa - 2018

CPADC: Centro Pedagógico de Apoio ao Desenvolvimento Científico.  
 PARFOR: Plano Nacional de Formação de Professores da Educação Básica.  
 CDHB: Centro de Documentação Histórica do Baixo Amazonas.  
 FBI: Formação básica indígena.  
 NE: Núcleo de estágio.  
 PCE: Programa de Ciências Exatas.  
 PCNAT: Programa de ciências Naturais.  
 PROFLETRAS: Mestrado Profissional em Letras.  
 PROFMAT: Mestrado Profissional em Matemática.  
 MNPFÍSICA: Mestrado Nacional Profissional em Ensino de Física.  
 PPGE: Programa de Pós-Graduação em Educação.

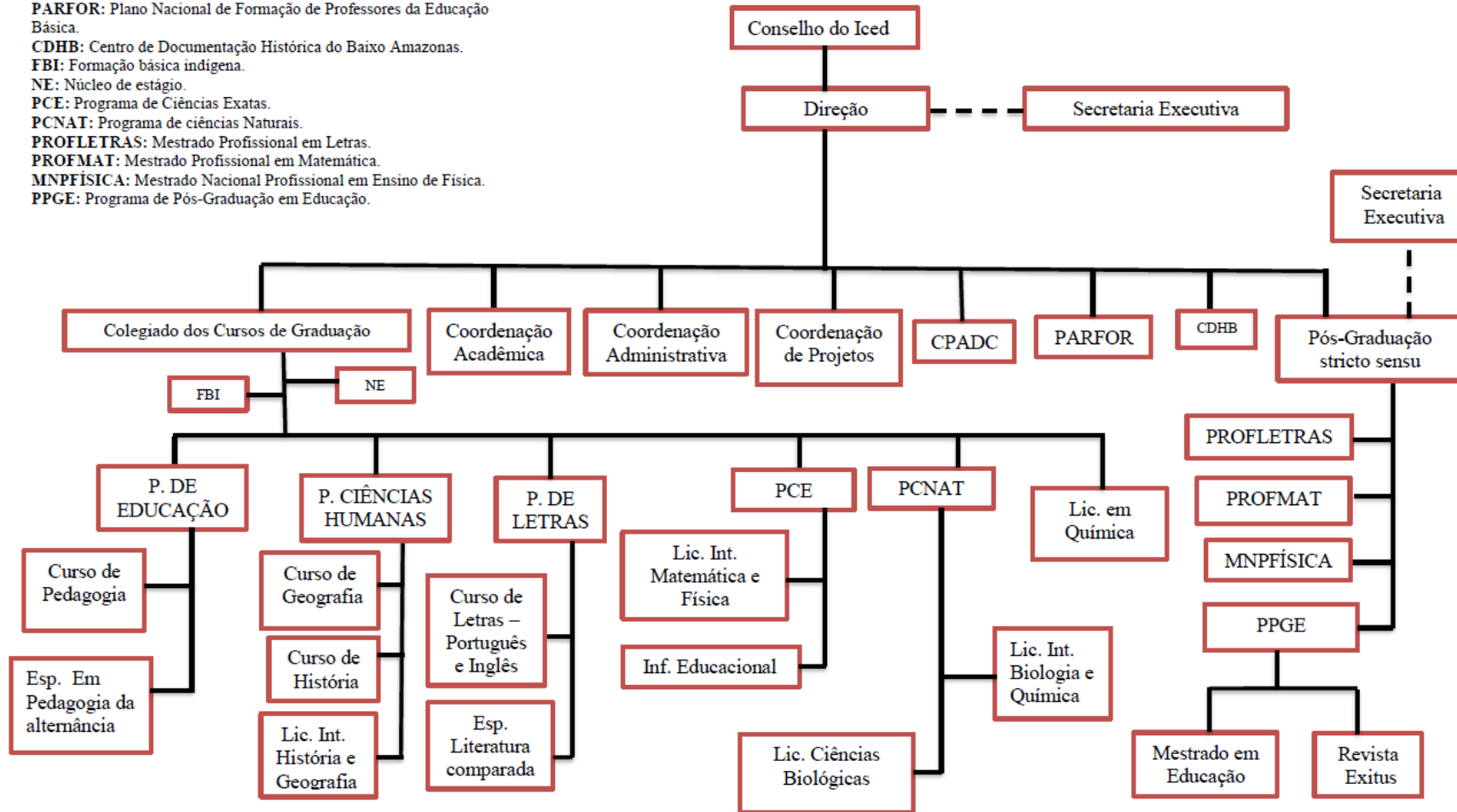

Aprovado na 5ª Reunião Ordinária do Conselho do Instituto de Ciências da Educação, realizada no dia 18/07/2018.

### **1.1. Descrição das atribuições da unidade:**

- Assessorar Direção e Vice-Direção do Iced;
- Assessorar os Coordenadores de Graduação e Pós-graduação;
- Atender o usuário interno e externo;
- Elaborar documentos de expedientes (atas, ofícios, requerimentos, memorando no Sipac, declaração, convites etc);
- Auxiliar nas refeições de grau em secretaria e de auditório;
- Organizar eventos;
- Elaborar os Planos de Qualificação e Capacitação dos Servidores;
- Elaborar Relatórios Anuais;
- Auxiliar as Comissões de Pesquisa, Extensão e Progressão Docente, comunicando os prazos, orientando os servidores na formalização dos processos e fazendo o registro das informações;
- Compor Grupos de Trabalho e Comissões Institucionais (Ações Afirmativas, Monitoria, Formação Básica Indígena, Bolsa Permanência, Jornada Acadêmica e outros);
- Manter atualizadas as mídias sociais (site institucional, instagram e facebook);
- Manter atualizado o sítio do Programa de Pós-Graduação em Educação;
- Emitir portarias de afastamento no Brasil de até 30 dias, de comissões, colegiados e núcleo docente estruturante;
- Emitir Instruções Normativas;
- Elaborar Regimentos Internos;
- Manter banco de dados dos servidores atualizados;
- Solicitar realização de concurso para professor efetivo, substituto e para técnico;
- Solicitar emissão de portarias de substituição, de afastamento do Brasil, afastamento para qualificação e capacitação;
- Receber as demandas do Instituto e distribuí-las para os demais setores.
- Solicitar de diárias e passagens;
- Solicitar de transporte;
- Solicitar de auxílio financeiro para viagem de campo;
- Organizar a reserva de salas;
- Solicitar, distribuir e emprestar material permanente e de consumo;

- Solicitar e acompanhar manutenção predial, elétrica, hidrossanitária, refrigeração;
- Solicitar água;
- Realizar gestão orçamentária (planejamento orçamentário, execução orçamentária, emissão de empenho, reforço de empenho, anulação de empenho, remanejamento orçamentário, distribuição orçamentária, controle e avaliação de gastos);
- Solicitar serviços para eventos;
- Controlar e efetuar empréstimo de datas shows para aulas e eventos;
- Solicitar serviços gráficos;
- Elaborar termos de referência;
- Elaborar e enviar boletim de frequência;
- Arquivar processos e documentos;
- Realizar levantamento físico de bens – inventário patrimonial;
- Auxiliar os cursos na elaboração de Projeto Político Pedagógico;
- Prestar apoio aos Núcleos Docentes Estruturantes;
- Alimentar a plataforma SIGAA;
- Orientar e realizar matrícula dos alunos de graduação e pós-graduação;
- Cadastrar disciplinas, horários e professores no sistema;
- Receber demandas acadêmicas e encaminhar às Coordenações de Curso e Diretoria de Registro Acadêmico;
- Organizar trabalhos de conclusão de cursos e enviá-los para à biblioteca;
- Articular e promover ações com a rede de ensino da educação básica e demais instituições públicas;
- Emitir certificados digitais;
- Elaborar oferta de disciplinas;
- Elaborar Projeto Político Pedagógico;
- Solicitar emissão de diploma;
- Editar, normatizar e revisar as publicações da Revista Exitus;
- Apoio administrativo à Revista Exitus;
- Organizar bancas de qualificação e defesa de trabalhos na graduação e pós-graduação;
- Organização e apoio de a Processos Seletivos no Mestrado e Doutorado (aula inaugura, magna, aluno especial, credenciamento, bolsas etc);
- Acompanhamento de bolsistas ligados aos Programas de Pós-graduação;

- Preencher e acompanhar as Plataformas de Capes (Sucupira, cadastro de bolsista pós-doc).

## 2. Amparo legal - Legislação de afastamento para pós-graduação.

A fundamentação do plano de qualificação da Progep baseia-se nos normativos legais: Lei 8.112-90, Lei 11.091/2005, Decreto nº 5.824/2006 e Resolução nº 80/2015/Ufopa que estabelece regulamentação geral dos afastamentos do pessoal técnico-administrativo da Ufopa.

O parágrafo 2º, do art. 96-A da Lei 8112/1990 condiciona os afastamentos para realização de programas de mestrado e doutorado aos seguintes requisitos:

- O servidor deverá ser titular de cargo efetivo **no respectivo órgão ou entidade há pelo menos 3 (três) anos para requerer afastamento para mestrado e no mínimo a 4 (quatro) anos para doutorado;**
- Não tenham se afastado por licença para tratar de assuntos particulares ou para gozo de licença capacitação nos 2 (dois) anos anteriores à data da solicitação de afastamento.

## 3. Quadro atual de servidores técnicos:

Atualmente, o Iced conta com 33 servidores técnicos, atuando nas subunidades abaixo discriminadas:

Subunidade	Quantidade
Programa de Ciências Naturais – Laboratório de Bioprospecção e Biologia Experimental (labbbex)	1
Programa de Ciências Naturais – Laboratório e Museu de Zoologia	1
Programa de Ciências Naturais – Laboratório de Ensino de Biologia Geral I	1
Programa de Ciências Naturais – Laboratório de Ensino de Biologia Geral II	1
Curso de Licenciatura em Química – Laboratório de Ensino de Química I e II	1
Programa de Ciências Exatas – Laboratório de Física $\alpha$ e Laboratório de Física $\beta$	2
Programa Nacional de Formação de Professores da Educação Básica	2
Gestão Administrativa	5
Formação Básica Indígena	1
Gestão Acadêmica	9
Secretaria Executiva	3

Secretaria de Pós-Graduação	4
Revista Exitus e secretaria do doutorado em educação - Educanorte	2

Deste quantitativo, 03 encontram-se afastados para cursos de pós-graduação *Stricto Sensu*:

Servidor	Portaria	Curso em andamento	Previsão de retorno
Eulina Christiane Araújo Rocha	Nº 453/2019	Mestrado Interdisciplinar em Sociedade, Ambiente e qualidade de Vida.	06/08/2021
Roberto Elison Souza Maia	Nº 328/2019 Progep	Mestrado em Educação	28/02/2021
Elenise Pinto de Arruda	Nº 69/2020	Doutorado em Educação	31/03/2024

#### 4. Parâmetros/critérios a serem adotados pela unidade para afastamento – Biênio 2020/2021:

A qualificação dos servidores da Unidade Acadêmica acompanha a política institucional de qualificação, num reconhecimento da necessidade de um quadro de servidores qualificados, visando a busca pela excelência acadêmica. O planejamento de afastamentos dos seus servidores técnico-administrativos considera:

- a) A priorização da qualificação até o grau de doutorado, cabendo o pós-doutoramento desde que não haja prejuízos à formação daqueles que ainda não atingiram o nível de doutoramento;
- b) Rodízio nas liberações para qualificação, em função do número e dos cargos dos servidores, de tal forma que sejam evitadas saídas concomitantes de servidores de um mesmo setor, ocupantes do mesmo cargo;
- c) Priorizar o servidor que possui menor qualificação;
- d) Priorizar o servidor que esteja há mais tempo lotado na Unidade Acadêmica;
- e) Interesse institucional e interesse do servidor.

Fica resguardado o direito à prorrogação de afastamento por mais um ano, em caráter excepcional, conforme estabelecido no art. 23 da Resolução 80/2015. Esta excepcionalidade não impede a saída de outros servidores para participar de cursos *stricto sensu*.

É importante ressaltar que este Plano é complementar às normas de afastamento constantes na Resolução 80/2015, conforme dispõe o artigo 2º, I, combinado com o parágrafo 3º do artigo 9º da mesma Resolução.

#### 4. Lista de servidores com previsão de afastamento para qualificação *stricto sensu*:

A previsão de afastamento para qualificação aqui apresentada considera a manifestação de interesse do servidor, condicionada ao que prescreve a Resolução Nº 80/2015-CONSAD/UFOPA e aos parâmetros/critérios definidos no item 4 deste documento, visando o não prejuízo do funcionamento dos setores na Unidade, de tal forma que a identificação dos nomes no quadro a seguir, não garante a liberação para o afastamento.

Nº	Servidor	Siape	Cargo	Qualificação pretendida	Previsão de afastamento
1	Adriana Lopes da Silva	2172278	Assistente em Administração	-	Não há
2	André Augusto Ramos Pinheiro Lemos	3043415	Assistente em Administração	-	Não há
3	Andréia Sousa Duarte	1825285	Assistente em Administração	Mestrado	2021 ou 2022
4	Ládia Rufino dos Santos	2179083	Assistente em Administração	-	Não há
5	Wenderson Rogério de Souza Cirino	3051664	Assistente em Administração	Mestrado	2021 (2º semestre) ou 2022
6	Kátia Cristina Lira Sato	2973275	Técnica em Assuntos Educacionais	-	Não há
7	Leilane Aguiar Silva	2824827	Técnica em Assuntos Educacionais	Mestrado	2021 (2º semestre)
8	Soemira Albuquerque Pena das Neves	1983181	Técnica em Assuntos Educacionais	Mestrado	2021 ou 2022
9	Walter Lopes de	1798951	Técnico em Assuntos Educacionais	Pós-doutorado	2021 (1º semestre)



	Sousa				
10	Núbia Maria Silva de Santana	1012011	Pedagoga	Mestrado	2021 (2º semestre)
11	Jéssica Maria Sampaio de Lima	1015311	Assistente em administração	Mestrado	2022
12	Luiz Fernando Garcia de Carvalho Queiroz	2154075	Assistente em administração	Mestrado	2022
13	Carmem Sulamita Ribeiro de Sousa	1921825	Administradora	Mestrado	2022

\* A concessão dos afastamentos requeridos está condicionada à existência da correlação entre a área de conhecimento do curso com o cargo ou ambiente organizacional do servidor técnico-administrativo (Art.6º resolução 80/2015/Consad).

---

Diretor do Iced/Ufopa  
Portaria nº 732/2018-GR