



**UNIVERSIDADE FEDERAL DO OESTE DO PARÁ - UFOPA**

Coordenação de Contabilidade – CCONT

Diretoria de Finanças e Contabilidade – DFC

Pró-Reitoria de Administração - PROAD

# Relatório Contábil



## Sumário

Estrutura institucional da UFOPA.....	2
Declaração do Contador.....	3
Demonstrações Contábeis .....	4
Balanço Patrimonial .....	5
Demonstração das Variações Patrimoniais – DVP.....	7
Balanço Orçamentário .....	8
Balanço Financeiro.....	11
Demonstrações do Fluxo de Caixa.....	13
Notas Explicativas .....	14
Resumo das Principais Práticas Contábeis - Base de Preparação das Demonstrações e das Práticas Contábeis.....	15
Resumo dos Principais Critérios e Políticas Contábeis .....	15
1. Notas Explicativas ao Balanço Patrimonial – BP .....	18
2. Notas Explicativas à Demonstração das Variações Patrimoniais - DVP .....	25
3. Notas Explicativas ao Balanço Orçamentário – BO.....	27
4. Notas Explicativas ao Balanço Financeiro – BF.....	34
5. Notas Explicativas à Demonstração dos Fluxos de Caixa – DFC .....	37
6. Outras Informações relevantes.....	40



## Estrutura institucional da UFOPA

A Universidade Federal do Oeste do Pará – UFOPA é uma Instituição Federal de Ensino Superior constituída na forma de autarquia vinculada ao Ministério da Educação (MEC), criada pela Lei nº 12.085, de 05 de novembro de 2009, com sede e foro na cidade de Santarém, estado do Pará. Está em conformidade legal das atividades: a Lei nº 8.112/1990 para a contratação de seus servidores, a lei nº 8.666/1993 para a contratação dos seus fornecedores, a lei nº 4.320/1964 para suas finanças e contabilidade. É dotada de autonomia didático-científica, administrativa e de gestão financeira e patrimonial, assegurada pela Constituição Federal, observada a legislação vigente e seu Estatuto, aprovado pela Portaria MEC nº 400, de 15 de agosto de 2013. E é a primeira instituição federal de ensino superior com sede no interior da Amazônia brasileira, sendo uma universidade multicampi. Além de Santarém, foi pactuado com o MEC a implantação de campi nos municípios de Alenquer, Itaituba, Juruti, Monte Alegre, Óbidos e Oriximiná.

ORGANOGRAMA GERAL – UNIVERSIDADE FEDERAL DO OESTE DO PARÁ

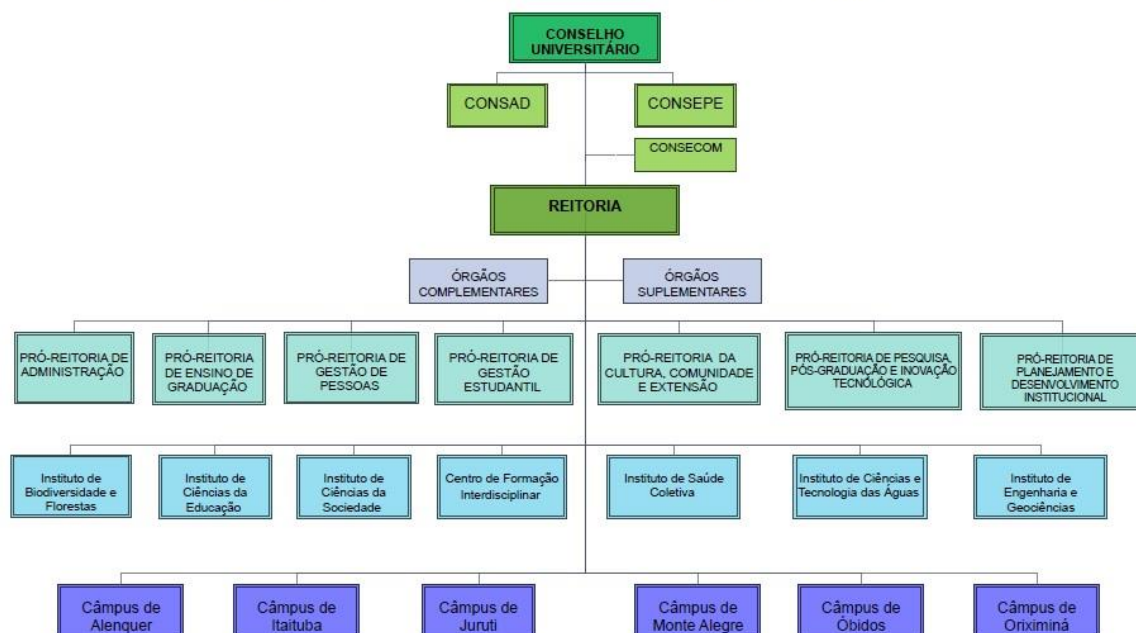



<b>Declaração do Contador</b>			
<b>Denominação Completa (UJ)</b>		<b>Código da UG</b>	
UNIVERSIDADE FEDERAL DO OESTE DO PARÁ		158515	
<p>Esta declaração refere-se às demonstrações contábeis e suas notas explicativas de 31 de dezembro de 2020 da Universidade Federal do Oeste do Pará.</p> <p>Esta declaração reflete a conformidade contábil das demonstrações contábeis encerradas em 31 de dezembro de 2020 e é pautada pela Macrofunção 020315 – Conformidade Contábil presente no Manual SIAFI – Sistema Integrado de Administração Financeira do Governo Federal.</p> <p><b>Ressalvas:</b></p> <p>- A conta do ativo não circulante de DEPRECIAÇÃO ACUMULADA – BENS MOVÉIS (12310100), não apresenta a evolução condizente com o cálculo acumulado no decorrer do exercício no SIAFI, sendo deste modo aplicado à restrição contábil <b>642 - FALTA/REG. INCOMP. DEPREC, AMORT, EX.-AT.IMOB.</b></p> <p>No processo de transição do sistema utilizado anteriormente pelo almoxarifado da UFOPA (SIMA) para o sistema (SIPAC), usado atualmente, a implantação do Módulo Patrimônio não foi finalizada devido a inconsistências apresentadas entre os sistemas no processo de migração das informações. A equipe do Centro de Tecnologia da Informação e Comunicação (CTIC) e DAP estão trabalhando na resolução do problema.</p> <p>De acordo com a análise realizada nos demonstrativos contábeis e os procedimentos da conformidade contábil, <b>DECLARO</b>, que as informações constantes das Demonstrações Contábeis: Balanço Patrimonial, Demonstração de variações Patrimoniais, Demonstração de Fluxo de Caixa, Balanço Orçamentário, Balanço Financeiro e suas notas explicativas, regidos pela Lei n.º 4.320/1964, as Normas Brasileiras de Contabilidade Aplicada ao Setor Público NBC T 16.6 aprovada pela Resolução CFC nº 1.133/2008 e Manual SIAFI, relativos ao exercício de 2019, refletem nos seus aspectos mais relevantes a situação orçamentária, financeira e patrimonial do órgão 26441 – Universidade Federal do Oeste do Pará, EXCETO no tocante as ressalvas apresentadas nesta declaração.</p> <p>Estou ciente das responsabilidades civis e profissionais desta declaração.</p>			
<b>Local</b>	Santarém/Pará	<b>Data</b>	18/01/2021
<b>Contador Responsável</b>	Celina Maria Emin Godinho SIAPE: 1618236	<b>CRC nº</b>	PA 18361/O-1



# Demonstrações Contábeis



## Balanco Patrimonial

R\$ Reais			
ATIVO	NE	2020	2019
<b>Ativo Circulante</b>		<b>14.625.632,40</b>	<b>17.563.596,37</b>
Caixa e Equivalentes de Caixa	1.1	12.672.199,23	13.076.682,60
Créditos a Curto Prazo		-	-
Demais Créditos e Valores a Curto Prazos	1.2	948.869,50	3.482.350,10
Estoques		1.004.563,67	1.004.563,67
<b>Ativo Não Circulante</b>		<b>188.785.324,99</b>	<b>168.171.176,26</b>
Realizável a Longo Prazo		-	-
Investimentos		-	-
<b>Imobilizado</b>	<b>1.3</b>	<b>187.874.687,95</b>	<b>167.306.680,62</b>
Bens Móveis	1.3.1	59.024.786,42	52.074.139,18
Bens Móveis		89.520.463,29	79.092.878,81
(-) Depreciação Acumulada de Bens Móveis		(30.495.676,87)	(27.018.739,63)
Bens Imóveis	1.3.2	128.849.901,53	115.232.541,44
Bens Imóveis		128.852.389,31	115.234.497,12
(-) Depreciação Acumulada de Bens Imóveis		(2.487,78)	(1.955,68)
<b>Intangível</b>	<b>1.4</b>	<b>910.637,04</b>	<b>864.495,64</b>
Software		749.196,04	703.536,64
Marcas, Direitos e Patentes Industriais		161.441,00	160.959,00
<b>TOTAL DO ATIVO</b>		<b>203.410.957,39</b>	<b>185.734.772,63</b>
<b>PASSIVO E PATRIMÔNIO LÍQUIDO</b>	<b>NE</b>	<b>2020</b>	<b>2019</b>
<b>Passivo Circulante</b>		<b>48.027.581,39</b>	<b>36.681.994,37</b>
Obrigações Trabalhistas e Prev e Assist. a Pagar Curto Prazo		15.221.410,67	16.872.485,32
Fornecedores e Contas a Pagar Curto Prazo	1.5	659.420,19	1.315.486,25
Obrigações Fiscais a Curto Prazo		-	-
Provisões a Curto Prazo		-	-
Demais Obrigações Curto Prazo	1.7	32.146.750,53	18.494.022,80
<b>Passivo Não Circulante</b>		<b>-</b>	<b>-</b>
Obrigações Trabalhistas e Prev e Assist. a Pagar Longo Prazo			
Fornecedores e Contas a Pagar Longo Prazo			
Obrigações Fiscais a Longo Prazo			
Provisões a Longo Prazo			
Demais Obrigações Longo Prazo			
<b>TOTAL DO PASSIVO EXIGÍVEL</b>		<b>48.027.581,39</b>	<b>36.681.994,37</b>
<b>Patrimônio Líquido</b>		<b>155.383.376,00</b>	<b>149.052.778,26</b>
<b>Patrimônio/Capital Social</b>		<b>-</b>	<b>-</b>
<b>Resultados Acumulados</b>		<b>155.383.376,00</b>	<b>149.052.778,26</b>
Resultado do Exercício		6.390.478,72	19.985.373,47
Resultado de Exercícios Anteriores		149.052.778,26	129.335.546,03
Ajustes de Exercícios Anteriores	1.8	(59.880,98)	(268.141,24)
<b>TOTAL DO PASSIVO + PL</b>		<b>203.410.957,39</b>	<b>185.734.772,63</b>

Fonte: SIAFI



#### QUADRO DE ATIVOS E PASSIVOS FINANCEIROS E PERMANENTES

ATIVO			
ESPECIFICAÇÃO	NE	2020	2019
ATIVO FINANCEIRO		12.672.199,23	13.076.682,60
ATIVO PERMANENTE		190.738.758,16	172.658.090,03

PASSIVO			
ESPECIFICAÇÃO	NE	2020	2019
PASSIVO FINANCEIRO		26.942.025,77	35.110.952,01
PASSIVO PERMANENTE		37.174.720,16	25.712.858,01
SALDO PATRIMONIAL		139.294.211,46	124.910.962,61

#### QUADRO DE COMPENSAÇÕES

ATIVO			
ESPECIFICAÇÃO	NE	2020	2019
<b>ESPECIFICAÇÃO / Saldo dos Atos Potenciais Ativos</b>			
<b>SALDO DOS ATOS POTENCIAIS ATIVOS</b>		<b>22.401.543,20</b>	<b>29.647.724,75</b>
Execução dos Atos Potenciais Ativos		22.401.543,20	29.647.724,75
Garantias e Contragarantias Recebidas a Executar		11.034.465,26	8.019.217,25
Direitos Conveniados e Outros Instrumentos Congêneres a Rec.		11.297.386,80	21.552.031,50
Direitos Contratuais a Executar		69.691,14	76.476,00
Outros Atos Potenciais Ativos a Executar		-	-
<b>TOTAL</b>		<b>22.401.543,20</b>	<b>29.647.724,75</b>

PASSIVO			
ESPECIFICAÇÃO	NE	2020	2019
<b>ESPECIFICAÇÃO / Saldo dos Atos Potenciais Passivos</b>			
<b>SALDO DOS ATOS POTENCIAIS PASSIVOS</b>		<b>78.134.955,14</b>	<b>80.732.778,74</b>
Execução dos Atos Potenciais Passivos		78.134.955,14	80.732.778,74
Garantias e Contragarantias Concedidas a Executar		-	-
Obrigações Conveniadas e Outros Instrum Congêneres a Liberar		168.011,96	-
Obrigações Contratuais a Executar	1.6	77.966.943,18	80.732.778,74
Outros Atos Potenciais Passivos a Executar		-	-
<b>TOTAL</b>		<b>78.134.955,14</b>	<b>80.732.778,74</b>

#### DEMONSTRATIVO DO SUPERÁVIT/DÉFICIT FINANCEIRO APURADO NO BALANÇO PATRIMONIAL

DESTINAÇÃO DE RECURSOS	NE	SUPERAVIT/DEFICIT FINANCEIRO
Recursos Ordinários		-7.568.372,84
Recursos Vinculados		-6.701.453,70
Educação		-1.505.259,36
Seguridade Social (exceto Previdência)		0,00
Previdência Social (RPPS)		0,00
Dívida Pública		-6.721.764,41
Outros Recursos Vinculados a Fundos, Órgãos e Programas		1.525.570,07
<b>TOTAL</b>		<b>-14.269.826,54</b>



## Demonstração das Variações Patrimoniais – DVP

	R\$ Reais		
	NE	2020	2019
<b>Variações Patrimoniais Aumentativas</b>	<b>2.1</b>	<b>218.372.331,15</b>	<b>242.551.481,80</b>
<b>Impostos, Taxas e Contribuições de Melhoria</b>		-	-
<b>Contribuições</b>		-	-
<b>Exploração e Venda de Bens, Serviços e Direitos</b>		<b>337.700,42</b>	<b>640.033,20</b>
<b>Variações Patrimoniais Aumentativas Financeiras</b>		<b>66.005,38</b>	<b>74.466,42</b>
<b>Transferências e Delegações Recebidas</b>		<b>217.474.595,74</b>	<b>236.313.404,48</b>
Transferências Intragovernamentais	2.1.1	216.794.195,74	235.287.248,69
Transferências Intergovernamentais		680.400,00	-
Outras Transferências e Delegações Recebidas		-	1.026.155,79
<b>Valorização e Ganhos c/ Ativos e Desincorporação de Passivos</b>		<b>275.645,64</b>	<b>5.336.281,02</b>
<b>Outras Variações Patrimoniais Aumentativas</b>		<b>218.383,97</b>	<b>187.296,68</b>
Reversão de Provisões e Ajustes para Perdas		-	-
Diversas Variações Patrimoniais Aumentativas		218.383,97	187.296,68
<b>Total das Variações Patrimoniais Aumentativas (I)</b>		<b>218.372.331,15</b>	<b>242.551.481,80</b>
<b>Variações Patrimoniais Diminutivas</b>	<b>2.2</b>	<b>211.981.852,43</b>	<b>222.566.108,33</b>
<b>Pessoal e Encargos</b>		<b>157.145.078,86</b>	<b>156.664.274,77</b>
Remuneração a Pessoal		124.735.389,09	125.369.818,52
Encargos Patronais		25.457.414,79	22.548.941,48
Benefícios a Pessoal		6.937.561,11	8.727.985,26
Outras Variações Patrimoniais de Pessoal e Encargos		14.713,87	17.529,51
<b>Benefícios Previdenciários e Assistenciais</b>		<b>5.073.724,37</b>	<b>2.986.035,13</b>
Aposentadoria e Reformas		2.476.105,88	2.201.925,71
Pensões		913.687,65	717.502,38
Outros Benefícios Previdenciários e Assistenciais		1.683.930,84	66.607,04
<b>Uso de Bens, Serviços e Consumo de Capital Fixo</b>		<b>26.660.261,07</b>	<b>30.094.183,71</b>
Uso de Materiais de Consumo		1.039.329,50	941.890,56
Serviços de Terceiros		22.143.462,23	25.673.400,23
Depreciação, Amortização e Exaustão		3.477.469,34	3.478.892,92
<b>Variações Patrimoniais Diminutivas Financeiras</b>		<b>2.987,19</b>	<b>1.069,19</b>
Juros e Encargos de Mora		2.987,19	1.069,19
<b>Transferências e Delegações Concedidas</b>		<b>499.903,20</b>	<b>441.173,02</b>
Transferências intragovernamentais		462.175,26	403.769,04
Transferências a instituições privadas		37.727,94	37.403,98
<b>Desvalorização e Perda de Ativos e Incorporação de Passivos</b>		<b>13.467.160,00</b>	<b>22.053.201,92</b>
Reavaliação, Redução ao Valor Recuperável e Ajustes Perdas		-	-
Incorporação de Passivos		13.467.160,00	22.053.201,92
<b>Tributárias</b>		<b>72.564,48</b>	<b>55.469,85</b>
Impostos, taxas e Contribuições de Melhoria		1.439,05	2.773,93
Contribuições		71.125,43	52.695,92
<b>Outras Variações Patrimoniais Diminutivas</b>		<b>9.060.173,26</b>	<b>10.270.700,74</b>
Premiações		-	-
Incentivos		9.051.146,35	10.202.407,49
Diversas Variações Patrimoniais Diminutivas		9.026,91	68.293,25
<b>Total das Variações Patrimoniais Aumentativas (II)</b>		<b>211.981.852,43</b>	<b>222.566.108,33</b>
<b>Resultado Patrimonial do Período (III) = (I-II)</b>		<b>6.390.478,72</b>	<b>19.985.373,47</b>

Fonte: SIAFI





## Balço Orçamentário

R\$ Reais

RECEITAS					
RECEITAS ORÇAMENTÁRIAS	NE	Previsão Inicial	Previsão Atualizada	Receitas Realizadas	Saldo
<b>RECEITAS CORRENTES</b>	<b>3.1</b>	<b>1.613.332,00</b>	<b>1.613.332,00</b>	<b>1.087.356,34</b>	<b>(525.975,66)</b>
<b>Receita Tributária</b>		-	-	-	-
<b>Receita de Contribuições</b>		-	-	-	-
<b>Receita Patrimonial</b>		<b>184.240,00</b>	<b>184.240,00</b>	<b>71.865,28</b>	<b>(112.374,72)</b>
Exploração do Patrimônio Imobiliário do Estado		132.480,00	132.480,00	6.109,36	(126.370,64)
Valores Mobiliários		51.760,00	51.760,00	65.755,92	13.995,92
<b>Receita de Serviços</b>		<b>779.434,00</b>	<b>779.434,00</b>	<b>331.591,06</b>	<b>(447.842,94)</b>
Serviços Administrativos e Comerciais Gerais		779.434,00	779.434,00	331.591,06	(447.842,94)
<b>Transferências Correntes</b>		<b>628.500,00</b>	<b>628.500,00</b>	<b>680.400,00</b>	<b>51.900,00</b>
<b>Outras Receitas Correntes</b>		<b>21.158,00</b>	<b>21.158,00</b>	<b>3.500,00</b>	<b>(17.658,00)</b>
Multas Administrativas, Contratuais e Judiciais		21.158,00	21.158,00	3.500,00	(17.658,00)
<b>RECEITA DE CAPITAL</b>	<b>3.1</b>	<b>18.905.558,00</b>	<b>18.905.558,00</b>	<b>-</b>	<b>(18.905.558,00)</b>
<b>Operações de Crédito</b>		18.852.144,00	18.852.144,00	-	-
Operações de Crédito - Mercado Interno		18.852.144,00	18.852.144,00	-	-
<b>Alienação de Bens</b>		-	-	-	-
<b>Amortização de Empréstimos</b>		-	-	-	-
<b>Transferência de Capital</b>		<b>53.414,00</b>	<b>53.414,00</b>	-	<b>(53.414,00)</b>
<b>Outras Receitas Capital</b>		-	-	-	-
<b>RECURSOS ARRECADADOS EM EXERCÍCIOS ANTERIORES</b>					
<b>SUBTOTAL DE RECEITAS</b>		<b>20.518.890,00</b>	<b>20.518.890,00</b>	<b>1.087.356,34</b>	<b>(19.431.533,66)</b>
<b>REFINANCIAMENTO</b>		-	-	-	-
<b>SUBTOTAL COM REFINANCIAMENTO</b>		<b>20.518.890,00</b>	<b>20.518.890,00</b>	<b>1.087.356,34</b>	<b>(19.431.533,66)</b>
<b>DEFICIT</b>	<b>3.5</b>			<b>209.958.199,41</b>	<b>209.958.199,41</b>
<b>TOTAL</b>		<b>20.518.890,00</b>	<b>20.518.890,00</b>	<b>211.045.555,75</b>	<b>190.526.665,75</b>



R\$

DESPESAS							
DESPESAS ORÇAMENTÁRIAS	NE	Dotação Inicial	Dotação Atualizada	Despesas Empenhadas	Despesas Liquidadas	Despesas Pagas	Saldo da Dotação
<b>Despesas Correntes</b>	<b>3.2</b>	<b>189.615.091,00</b>	<b>198.300.159,00</b>	<b>198.291.672,32</b>	<b>187.804.483,09</b>	<b>177.330.362,09</b>	<b>8.486,68</b>
Pessoal e Encargos Sociais		141.699.532,00	153.994.921,00	152.616.550,99	152.616.550,99	143.526.910,22	1.378.370,01
Juros e Encargos da Dívida		-	-	-	-	-	-
Outras Correntes	<b>3.3</b>	47.915.559,00	44.305.238,00	45.675.121,33	35.187.932,10	33.803.451,87	(1.369.883,33)
<b>Despesas de Capital</b>	<b>3.4</b>	<b>7.405.421,00</b>	<b>11.577.532,00</b>	<b>12.753.883,43</b>	<b>10.006.986,34</b>	<b>10.006.808,78</b>	<b>(1.176.351,43)</b>
Investimentos		7.405.421,00	11.577.532,00	12.753.883,43	10.006.986,34	10.006.808,78	(1.176.351,43)
Inversões Financeiras		-	-	-	-	-	-
Amortização da Dívida		-	-	-	-	-	-
<b>Reserva de Contingência</b>		-	-	-	-	-	-
<b>Reserva de RPPS</b>		-	-	-	-	-	-
<b>SUBTOTAL DAS DESPESAS</b>		<b>197.020.512,00</b>	<b>209.877.691,00</b>	<b>211.045.555,75</b>	<b>197.811.469,43</b>	<b>187.337.170,87</b>	<b>(1.167.864,75)</b>
<b>AMORTIZAÇÃO DA DÍVIDA / REFINANCIAMENTO</b>		-	-	-	-	-	-
<b>SUBTOTAL COM REFINANCIAMENTO</b>		<b>197.020.512,00</b>	<b>209.877.691,00</b>	<b>211.045.555,75</b>	<b>197.811.469,43</b>	<b>187.337.170,87</b>	<b>(1.167.864,75)</b>
<b>TOTAL</b>		<b>197.020.512,00</b>	<b>209.877.691,00</b>	<b>211.045.555,75</b>	<b>197.811.469,43</b>	<b>187.337.170,87</b>	<b>(1.167.864,75)</b>

Fonte: SIAFI



### Quadro da Execução dos Restos a Pagar

#### ANEXO 1 - DEMONSTRATIVO DE EXECUÇÃO DOS RESTOS A PAGAR NÃO PROCESSADOS

DESPESAS ORÇAMENTÁRIAS	NE	INSCRITOS EM EXERCÍCIOS ANTERIORES	INSCRITOS EM 31 DE DEZEMBRO DO EXERCÍCIO ANTERIOR	LIQUIDADOS	PAGOS	CANCELADOS	SALDO
<b>DESPESAS CORRENTES</b>		<b>206.300,32</b>	<b>7.119.985,21</b>	<b>5.842.312,47</b>	<b>5.786.568,47</b>	<b>270.749,70</b>	<b>1.268.967,36</b>
Pessoal e Encargos Sociais		-	-	-	-	-	-
Juros e Encargos da Dívida		-	-	-	-	-	-
Outras Despesas Correntes		206.300,32	7.119.985,21	5.842.312,47	5.786.568,47	270.749,70	1.268.967,36
<b>DESPESAS DE CAPITAL</b>		<b>4.257.142,29</b>	<b>12.558.392,83</b>	<b>14.268.687,13</b>	<b>14.045.884,28</b>	<b>904.993,13</b>	<b>1.864.657,71</b>
Investimentos		4.257.142,29	12.558.392,83	14.268.687,13	14.045.884,28	904.993,13	1.864.657,71
Inversões Financeiras		-	-	-	-	-	-
Amortização da Dívida		-	-	-	-	-	-
<b>TOTAL</b>	<b>3.8</b>	<b>4.463.442,61</b>	<b>19.678.378,04</b>	<b>20.110.999,60</b>	<b>19.832.452,75</b>	<b>1.175.742,83</b>	<b>3.133.625,07</b>

#### ANEXO 2 - DEMONSTRATIVO DE EXECUÇÃO RESTOS A PAGAR PROCESSADOS E NAO PROCESSADOS LIQUIDADOS

DESPESAS ORÇAMENTÁRIAS	NE	INSCRITOS EM EXERCÍCIOS ANTERIORES	INSCRITOS EM 31 DE DEZEMBRO DO EXERCÍCIO ANTERIOR	PAGOS	CANCELADOS	SALDO
<b>DESPESAS CORRENTES</b>		-	<b>9.728.648,45</b>	<b>9.728.648,45</b>	-	-
Pessoal e Encargos Sociais		-	8.869.537,88	8.869.537,88	-	-
Juros e Encargos da Dívida		-	-	-	-	-
Outras Despesas Correntes		-	859.110,57	859.110,57	-	-
<b>DESPESAS DE CAPITAL</b>		-	<b>1.137.024,83</b>	<b>1.137.024,83</b>	-	-
Investimentos		-	1.137.024,83	1.137.024,83	-	-
Inversões Financeiras		-	-	-	-	-
Amortização da Dívida		-	-	-	-	-
<b>TOTAL</b>		-	<b>10.865.673,28</b>	<b>10.865.673,28</b>	-	-



## Balanco Financeiro

		R\$ Reais	
	NE	2020	2019
<b>Ingressos</b>	<b>4.1</b>		
<b>Receitas Orçamentárias</b>	<b>4.1.1</b>	<b>1.087.356,34</b>	<b>723.157,92</b>
<b>Ordinária</b>		-	-
<b>Vinculadas</b>		<b>1.717.756,34</b>	<b>1.021.136,73</b>
Previdência Social (RPPS)		-	-
Outros Recursos Vinculados a Fundos, Órgãos e Programas		1.717.756,34	1.021.136,73
Recursos a Classificas		-	-
<b>(-) Deduções da Receita Orçamentária</b>		<b>(630.400,00)</b>	<b>(297.978,81)</b>
<b>Transferências Financeiras Recebidas</b>		<b>216.794.195,74</b>	<b>235.139.135,69</b>
Resultantes da Execução Orçamentária		197.530.685,78	194.718.687,53
Repasse Recebido		197.530.685,78	194.718.687,53
Independentes da Execução Orçamentária		19.263.509,96	40.420.448,16
Transferências Recebidas para Pagamento de RP		18.742.070,60	37.039.389,97
Movimentação de Saldos Patrimoniais		521.439,36	3.381.058,19
Aporte ao RPPS		-	-
Aporte ao RGPS		-	-
<b>Recebimentos Extraorçamentários</b>		<b>24.694.924,24</b>	<b>30.769.356,14</b>
Inscrição em Restos a Pagar Processados		10.474.298,56	10.064.271,00
Inscrição em Restos a Pagar Não Processados		13.234.086,32	19.678.378,04
Depósitos Restituíveis e Valores Vinculados		771.655,39	697.158,84
Outros Recebimentos		214.883,97	329.548,26
Arrecadação de Outra Unidade		214.883,97	177.179,88
Demais Recebimentos		-	152.368,38
<b>Sado Exercício Anterior</b>		<b>13.076.682,60</b>	<b>11.991.639,04</b>
Caixa e Equivalentes de Caixa		13.076.682,60	11.991.639,04
<b>Total dos Ingressos</b>		<b>255.653.158,92</b>	<b>278.623.288,79</b>



		R\$	
	NE	2020	2019
<b>Dispêndios</b>	<b>4.2</b>		
<b>Despesas Orçamentárias</b>	<b>4.2.1</b>	<b>211.045.555,75</b>	<b>214.248.530,16</b>
<b>Ordinárias</b>		<b>179.003.411,75</b>	<b>195.632.599,16</b>
<b>Vinculadas</b>		<b>32.042.144,00</b>	<b>18.615.931,00</b>
Educação		1.763.308,68	5.934.456,77
Seguridade Social (Exceto Previdência)		1.254.293,38	457.177,27
Previdência Social (RPPS)		2.173.793,71	2.606.039,38
Receitas Financeiras		-	4.873.316,59
Dívida Pública		24.213.169,05	-
Outros Recursos Vinculados a Fundos, Órgãos e Programas		2.637.579,18	4.744.940,99
Outros Recursos Vinculados a Fundos		-	-
Recursos a Classificar		-	-
<b>Transferências Financeiras Concedidas</b>		<b>462.175,26</b>	<b>403.769,04</b>
Resultantes da Execução Orçamentária		168.257,72	136.453,96
Repasse Concedido		168.257,72	128.760,00
Repasse Devolvido		-	7.693,96
Independentes da Execução Orçamentária		293.917,54	267.315,08
Transferências Concedidas para Pagamento de RP		30.000,00	65.854,88
Demais Transferências Concedidas		30.633,57	23.236,74
Movimento de Saldos Patrimoniais		233.283,97	178.223,46
Aporte ao RPPS		-	-
Aporte ao RGPS		-	-
<b>Pagamentos Extraorçamentários</b>		<b>31.473.228,68</b>	<b>50.894.306,99</b>
Pagamento dos Restos a Pagar Processados		10.865.673,28	10.403.013,18
Pagamento dos Restos a Pagar Não Processados		19.832.452,75	39.770.414,55
Depósitos Restituíveis e Valores Vinculados		772.700,06	720.879,26
Outros Pagamentos Extraorçamentários		2.402,59	-
Demais Pagamentos		2.402,59	-
<b>Saldo para o Exercício Seguinte</b>		<b>12.672.199,23</b>	<b>13.076.682,60</b>
Caixa e Equivalentes de Caixa		12.672.199,23	13.076.682,60
<b>Total dos Dispêndios</b>		<b>255.653.158,92</b>	<b>278.623.288,79</b>

Fonte: SIAFI



## Demonstrações do Fluxo de Caixa

	NE	2020	2019
<b>FLUXOS DE CAIXA DAS ATIVIDADES OPERACIONAIS</b>	<b>5.2</b>	<b>24.784.752,52</b>	<b>43.374.467,15</b>
<b>INGRESSOS</b>		<b>218.868.091,44</b>	<b>236.889.000,61</b>
<b>Receita Patrimonial</b>		<b>6.109,36</b>	<b>7.614,00</b>
<b>Receita de Serviços</b>		<b>331.591,06</b>	<b>632.419,20</b>
<b>Remuneração das Disponibilidades</b>		<b>65.755,92</b>	<b>73.007,92</b>
<b>Outras Receitas Derivadas e Originárias</b>		<b>3.500,00</b>	<b>10.116,80</b>
<b>Transferências Correntes Recebidas</b>		<b>680.400,00</b>	-
Intergovernamentais		612.000,00	-
Dos Estados e/ou Distrito Federal		612.000,00	-
Dos Municípios		-	-
Intragovernamentais		-	-
<b>Outros Ingressos Operacionais</b>		<b>217.780.735,10</b>	<b>236.165.842,69</b>
Ingressos Extraorçamentários		771.655,39	697.158,84
Transferências Financeiras Recebidas		216.794.195,74	235.139.135,59
Arrecadação de Outra Unidade		214.883,97	177.179,88
Demais Recebimentos		-	152.368,38
<b>DESEMBOLSOS</b>		<b>(194.083.338,92)</b>	<b>(193.514.533,46)</b>
<b>Pessoal e Demais Despesas</b>		<b>(167.724.433,08)</b>	<b>(170.006.663,78)</b>
Assistência Social		(35.955,62)	(442.928,66)
Previdência Social		(3.330.928,48)	(2.871.748,27)
Educação		(163.993.456,17)	(166.487.929,96)
Cultura		(150.000,00)	-
Ciência e Tecnologia		(214.092,81)	-
Organização Agrária		-	(204.056,89)
<b>Juros e Encargos da Dívida</b>		-	-
<b>Transferências Concedidas</b>		<b>(25.121.627,93)</b>	<b>(22.383.221,38)</b>
Intergovernamentais		-	-
Intragovernamentais		(25.063.506,79)	(22.345.817,40)
Outras Transferências Concedidas		(58.121,14)	(37.403,98)
<b>Outros Desembolsos Operacionais</b>		<b>(1.237.277,91)</b>	<b>(1.124.648,30)</b>
Dispêndios Extraorçamentários		(772.700,06)	(720.879,26)
Transferências Financeiras Concedidas		(462.175,26)	(403.769,04)
Demais Pagamentos		(2.402,59)	-
<b>FLUXOS DE CAIXA DAS ATIVIDADES DE INVESTIMENTO</b>	<b>5.3</b>	<b>(25.189.235,89)</b>	<b>(42.283.747,88)</b>
<b>INGRESSOS</b>		-	-
<b>DESEMBOLSOS</b>		<b>(25.189.235,89)</b>	<b>(42.283.747,88)</b>
Aquisição de Ativo Não Circulante		(24.949.899,00)	(42.269.157,25)
Concessão de Empréstimos e Financiamentos		-	-
Outros Desembolsos de Investimentos		(239.336,89)	(14.590,63)
<b>FLUXOS DE CAIXA DAS ATIVIDADES DE FINANCIAMENTO</b>		-	-
<b>INGRESSOS</b>		-	-
<b>Operações de Crédito</b>		-	-
<b>Integralização do Capital Social de Empresas Estatais</b>		-	-
<b>Transferências de Capital Recebidas</b>		-	-
Intergovernamentais		-	-
Dos Estados e/ou Distrito Federal		-	-
Dos Municípios		-	-
Intragovernamentais		-	-
Outras Transferências de Capital Recebidas		-	-
<b>Outros Ingressos de Financiamento</b>		-	-
<b>DESEMBOLSOS</b>		-	-
<b>Amortização / Refinanciamento da Dívida</b>		-	-
<b>Outros Desembolsos de Financiamento</b>		-	-
<b>GERAÇÃO LÍQUIDA DE CAIXA E EQUIVALENTES DE CAIXA</b>	<b>5.1</b>	<b>(404.483,37)</b>	<b>1.090.719,27</b>
<b>CAIXA E EQUIVALENTES DE CAIXA INICIAL</b>		<b>13.076.682,60</b>	<b>11.991.639,04</b>
<b>CAIXA E EQUIVALENTE DE CAIXA FINAL</b>		<b>12.672.199,23</b>	<b>13.082.358,31</b>

Fonte: SIAFI.



# Notas Explicativas



## Resumo das Principais Práticas Contábeis - Base de Preparação das Demonstrações e das Práticas Contábeis

As Demonstrações Contábeis da UFOPA são elaboradas em consonância com os dispositivos da Lei nº 4.320/1964, do Decreto-Lei nº 200/1967, do Decreto nº 93.872/1986, da Lei nº 10.180/2001 e da Lei Complementar nº 101/2000 (LRF). Abrangem, também, as Normas Brasileiras de Contabilidade Aplicadas ao Setor Público (NBCASP) do Conselho Federal de Contabilidade (CFC), o Manual de Contabilidade Aplicada ao Setor Público (MCASP – 8ª edição) e o Manual SIAFI.

As DCON foram levantadas a partir das informações do Sistema Integrado de Administração Financeira do Governo Federal (SIAFI) e tiveram como escopo as informações consolidadas em nível de órgão.

As estruturas e a composição das DCON estão de acordo com as bases propostas pelas práticas contábeis brasileiras (doravante modelo PCASP). Dessa forma, as DCON são compostas por:

- Balanço Patrimonial (BP);
- Demonstração das Variações Patrimoniais (DVP);
- Balanço Orçamentário (BO);
- Balanço Financeiro (BF);
- Demonstração dos Fluxos de Caixa (DFC);

## Resumo dos Principais Critérios e Políticas Contábeis

A seguir, são apresentados os principais critérios e políticas contábeis adotados no âmbito da União, tendo em consideração as opções e premissas do MCASP e do Manual SIAFI.

- **Moeda funcional e saldos em moedas estrangeiras** - A moeda funcional da União é o Real. Os saldos em moeda estrangeira são convertidos para a moeda funcional, empregando-se a taxa de câmbio vigente na data das demonstrações contábeis. A única exceção se refere aos saldos iniciais de Caixa e Equivalentes de Caixa, no BF e na DFC, que utilizam a taxa vigente no dia 31 de dezembro do exercício anterior.
- **Caixa e equivalentes de caixa** - Incluem dinheiro em caixa, conta única, demais depósitos bancários e aplicações de liquidez imediata. Os valores são mensurados e avaliados pelo valor de custo e, quando aplicável, são





acrescidos dos rendimentos auferidos até a data das demonstrações contábeis.

- **Depósitos Restituíveis** - são os valores depositados para garantia contratual a título de caução dos fornecedores de bens, serviços e obras e estão reconhecidos pelo seu custo histórico acrescido dos rendimentos do período.
- **Estoques** – Compreendem as mercadorias para revenda (dentre elas, os estoques reguladores da União), os produtos acabados e os em elaboração, almoxarifado e adiantamento a fornecedores. Na entrada, esses bens são avaliados pelo valor de aquisição ou produção/construção. O método para mensuração e avaliação das saídas dos estoques é o custo médio ponderado. Há, também, a possibilidade de redução de valores do estoque, mediante as contas para ajustes para perdas ou para redução ao valor de mercado, quando o valor registrado estiver superior ao valor de mercado.
- **Imobilizado** – O imobilizado é composto pelos bens móveis e imóveis. É reconhecido inicialmente com base no valor de aquisição, construção ou produção. Após o reconhecimento inicial, ficam sujeitos à depreciação, amortização ou exaustão (quando tiverem vida útil definida), bem como à redução ao valor recuperável e à reavaliação. Os gastos posteriores à aquisição, construção ou produção são incorporados ao valor do imobilizado desde que tais gastos aumentem a vida útil do bem e sejam capazes de gerar benefícios econômicos futuros. Se os gastos não gerarem tais benefícios, eles são reconhecidos diretamente como variações patrimoniais diminutivas do período. Atualmente a depreciação está ocorrendo parcialmente, devido a problemas na migração para novos sistemas, mas já estão sendo providenciados os ajustes necessários.
- **Intangível** – Os direitos que tenham por objeto bens incorpóreos, destinados à manutenção da atividade pública ou exercidos com essa finalidade, são mensurados ou avaliados com base no valor de aquisição ou de produção, deduzido o saldo da respectiva conta de amortização acumulada (quando tiverem vida útil definida) e o montante acumulado de quaisquer perdas do valor que tenham sofrido ao longo de sua vida útil por redução ao valor recuperável (impairment).
- **Depreciação, amortização e exaustão de bens imóveis não cadastrados no SPIUnet e bens móveis** - A base de cálculo para a depreciação, a amortização e a exaustão é o custo do ativo imobilizado, compreendendo tanto os custos diretos como os indiretos. O método de cálculo dos encargos de depreciação é aplicável a toda a Administração Pública direta, autárquica e fundacional para os bens imóveis que não são cadastrados no SPIUnet e para os bens móveis é o das quotas constantes. Como regra geral, a



depreciação dos bens imóveis não cadastrados no SPIUnet e a dos bens móveis deve ser iniciada a partir do primeiro dia do mês seguinte à data da colocação do bem em utilização. Porém, quando o valor do bem adquirido e o valor da depreciação no primeiro mês sejam relevantes, admite-se, em caráter de exceção, o cômputo da depreciação em fração menor do que um mês.

- **Depreciação de bens imóveis cadastrados no SPIUnet** - O valor depreciado dos bens imóveis da União, das autarquias e das fundações públicas federais é apurado mensal e automaticamente pelo sistema SPIUnet sobre o valor depreciável da aquisição, utilizando-se, para tanto, o Método da Parábola de Kuentzle, e a depreciação será iniciada no mesmo dia em que o bem for colocado em condições de uso. A vida útil será definida com base no laudo de avaliação específica ou, na sua ausência, por parâmetros predefinidos pela Secretaria de Patrimônio da União (SPU) segundo a natureza e as características dos bens imóveis. Nos casos de bens reavaliados, independentemente do fundamento, a depreciação acumulada deve ser zerada e reiniciada a partir do novo valor.
- **Passivos circulantes e não circulantes** - As obrigações da União são evidenciadas por valores conhecidos ou calculáveis, acrescidos, quando aplicável, dos correspondentes encargos das variações monetárias e cambiais ocorridas até a data das demonstrações contábeis. O passivo circulante e não circulante apresentam a seguinte divisão: (i) obrigações trabalhistas, previdenciárias e assistenciais; (ii) fornecedores e contas a pagar; (iii) obrigações fiscais e (iv) demais obrigações.
- **Apuração do Resultado** – Nas demonstrações contábeis são apurados os seguintes resultados:
  - i. **Resultado Patrimonial** na Demonstração das Variações Patrimoniais confrontando as Variações Patrimoniais Aumentativas com as Variações Patrimoniais Diminutivas se o resultado for positivo teremos o Superávit Patrimonial caso contrário será Déficit Patrimonial.
  - ii. **No Balanço Orçamentário** é apurado o Resultado Orçamentário o valor da coluna Receitas Realizadas menos a Despesa Empenhada, se for positivo teremos o Superávit Orçamentário e caso contrário um Déficit Orçamentário.
  - iii. **No Balanço Financeiro** ou na Demonstração do Fluxo de Caixa é apurado o Resultado Financeiro confrontando o Saldo Atual de Caixa e Equivalência de Caixa menos o Saldo Anterior, se for positivo será um Superávit Financeiro caso contrário um Déficit Financeiro. Esta apuração no Resultado Financeiro não se confunde com a apuração feita no Balanço Patrimonial entre os Ativos



Financeiros menos os Passivos Financeiros, este se superávit é inclusive fonte para abertura de créditos adicionais.

## 1. Notas Explicativas ao Balanço Patrimonial – BP

A seguir, são detalhados os itens mais relevantes ao demonstrativo.

### 1.1 Nota: Caixa e Equivalente de Caixa

No quarto trimestre de 2020, a instituição apresentou a somatória de R\$ 12.672.199,23 na conta de Caixa e Equivalente de Caixa, representando 6,23% do total do Ativo, conforme apresentado na tabela 1, extraída do Balanço Patrimonial da UFOPA.

**Tabela 1- Caixa e Equivalente de Caixa**

	31/12/2020	31/12/2019	AH (2020/2019)	AV 2020
<b>CAIXA E EQUIVALENTE DE CAIXA</b>	<b>12.672.199,23</b>	<b>13.076.682,60</b>	<b>-3,09%</b>	<b>100,000%</b>
CTU - RECURSOS DA CONTA UNICA APLICADOS	987.786,46	922.030,54	7,13%	7,795%
DEMAIS CONTAS - CAIXA ECONOMICA FEDERAL	96.284,73	97.329,40	-1,07%	0,760%
LIMITE DE SAQUE COM VINCULACAO DE PAGTO	1.677.156,27	2.368.237,93	-29,18%	13,235%
LIM DE SAQUE C/VINC. PAGTO- ORDEM PGTO	9.910.971,77	9.689.084,73	2,29%	78,210%
<b>TOTAL DO ATIVO</b>	<b>203.410.957,39</b>			<b>6,23%</b>

Fonte: Siafi 2020, 2019.

Podemos observar que dentro desta conta o item que apresentou o maior percentual foi na conta Limite de saque com vinculação de Pagamento – Ordem de Pagamento, representando 78,21%.

### 1.2 Nota: Demais Créditos e Valores a Curto Prazo

Os valores referentes à conta Demais Créditos e Valores a curto prazo representados no Balanço Patrimonial da UFOPA são compostos por adiantamentos em folha de pagamento da Universidade, de 13º salário, antecipação de salário e de férias.



## Tabela 2- Demais Créditos e Valores a Curto Prazo

	R\$			
DEMAIS CRÉDITOS E VALOTES A CURTO PRAZO	31/12/2020	31/12/2019	AH	AV
<b>ADIANTAMENTOS CONCEDIDOS</b>	<b>566.326,44</b>	<b>3.265.518,64</b>	<b>-82,66%</b>	<b>59,68%</b>
13º SALÁRIO - ADIANTAMENTO	167.962,73	724.184,75	-76,81%	17,70%
ADIANTAMENTO DE FÉRIAS	-	2.237.755,23	-100,00%	0,00%
SALÁRIOS E ORDENADOS - PAGTO ADIANTADO	398.363,71	303.578,66	31,22%	41,98%
<b>OUTROS CRÉDITOS A RECEBER</b>	<b>382.543,06</b>	<b>216.831,46</b>	<b>76,42%</b>	<b>40,32%</b>
ADIANTAMENTO - TERMO DE EXEC DESC,	376.011,96	208.000,00	100,00%	7796,00%
REMUNERAÇÃO DA CONTA ÚNICA A RECEBER	1.707,96	1.458,50	100,00%	0,45%
CREDITOS A RECEBER P/ CESSÃO DE PESSOAL	4.823,14	7.372,96	-34,58%	0,51%
<b>TOTAL</b>	<b>948.869,50</b>	<b>3.482.350,10</b>	<b>-72,75%</b>	<b>100,00%</b>

Fonte: Siafi 2020, 2019.

### 1.3 Nota: Imobilizado

A tabela a seguir, nos mostra a composição do imobilizado na base de 31/12/2020, na Universidade federal do Oeste do Pará – UFOPA, concentrado em apenas uma UG.

#### Tabela 3 - Imobilizado

	R\$			
IMOBILIZADO	31/12/2020	31/12/2019	AH	AV
Bens móveis	89.520.463,29	79.092.878,81	13,18%	47,65%
Bens Imóveis	128.852.389,31	115.234.497,12	11,82%	68,58%
Depreciação Acumulada - Bens moveis	(30.495.676,87)	(27.018.739,63)	12,87%	
Depreciação Acumulada - Bens imóveis	(2.487,78)	(1.955,68)		
<b>TOTAL</b>	<b>187.874.687,95</b>	<b>167.306.680,62</b>	<b>12,29%</b>	

<b>TOTAL DO ATIVO</b>	<b>203.410.957,39</b>	<b>92,36%</b>
-----------------------	-----------------------	---------------

Fonte: Siafi 2020, 2019.

Até o 4º trimestre de 2020, o total de imobilizado da UFOPA era de R\$ 187.874.687,95, representando 97,36% do total do Ativo. O imobilizado é composto por Bens Móveis e Bens Imóveis, dos quais serão descritos mais adiante.



### 1.3.1 Nota: Bens móveis

Até 31/12/2020 os Bens Móveis da UFOPA totalizavam a somatória de R\$ 59.894.020,73 e representam 29,44% do total do ativo. Atualmente os bens móveis estão classificados conforme demonstrado na tabela a seguir.

**Tabela 5 - Bens Móveis – Composição**

Mês Lançamento	30/09/2020	31/12/2019	R\$	
			AH	AV
Máquinas, Aparelhos, Equipamentos e Ferramentas	39.303.215,30	33.515.852,23	17,27%	65,62%
Bens de Informática	17.276.427,04	15.279.567,99	13,07%	28,84%
Móveis e Utensílios	20.749.303,86	19.376.369,38	7,09%	34,64%
Material Cultural, Educacional e de Comunicação	6.798.886,88	6.665.063,00	2,01%	11,35%
Veículos	4.219.645,30	4.209.845,91	0,23%	7,05%
Demais Bens Móveis	46.180,30	46.180,30	0,00%	-0,16%
Bens Móveis em Andamento	1.126.804,61	0,00	100,00%	1,88%
Depreciação / Amortização Acumulada	(29.626.442,56)	(27.018.739,63)	9,65%	-49,46%
<b>TOTAL</b>	<b>59.894.020,73</b>	<b>52.074.139,18</b>	<b>15,02%</b>	<b>100%</b>

<b>TOTAL DO ATIVO</b>	<b>203.410.957,39</b>	<b>29,44%</b>
-----------------------	-----------------------	---------------

Fonte: Siafi 2020, 2019.

### 1.3.2 Nota: Bens Imóveis

Os Bens Imóveis da UFOPA representam 63,34% do total do Ativo da UFOPA, apresentando a somatória de R\$ 128.849.901,53 registrados até o 4º trimestre de 2020. Atualmente aproximadamente 81,65% de todos os Imóveis estão em fase de construção tanto no campus de Santarém, como nos campis dos interiores (em andamento).

**Tabela 4 – Bens Imóveis – composição**

BENS IMÓVEIS	31/12/2020	31/12/2019	R\$	
			AH	AV
<b>Bens de Uso Especial Registrados no SPIUNET</b>	<b>23.593.860,43</b>	<b>23.593.860,43</b>	<b>0,00%</b>	<b>18,31%</b>
Terrenos, Glebas	902.692,40	902.692,40	3,83%	
Imóveis de uso Educacional	21.665.012,24	21.665.012,24	91,82%	
Fazendas, Parques e Reservas	1.026.155,79	1.026.155,79	4,74%	
<b>Bens Imóveis em Andamento</b>	<b>105.209.528,88</b>	<b>91.591.636,69</b>	<b>14,87%</b>	<b>81,65%</b>
Obras em Andamento	99.739.684,09	86.121.791,90	15,81%	77,41%
Estudos e Projetos	5.469.844,79	5.469.844,79	0,00%	4,25%
<b>Instalações</b>	<b>49.000,00</b>	<b>49.000,00</b>	<b>0,00%</b>	<b>0,04%</b>
<b>Deprec./Acum./Amort. Acumulada - Bens Imóveis</b>	<b>(2.487,78)</b>	<b>(1.955,68)</b>	<b>27,21%</b>	
<b>TOTAL</b>	<b>128.849.901,53</b>	<b>115.232.541,44</b>	<b>11,82%</b>	<b>100%</b>

<b>TOTAL DO ATIVO</b>	<b>203.410.957,39</b>	<b>63,34%</b>
-----------------------	-----------------------	---------------

Fonte: Siafi 2019, 2020.



## 1.4 Nota: Intangível

São os direitos que a UFOPA possui por objeto bens incorpóreos destinados à manutenção da entidade ou exercidos com essa finalidade. Na base do dia 31/12/2020 o total dos intangíveis foi de R\$ 910.637,04, todos com vida útil indefinida, representando em sua totalidade apenas 0,45% do total do ativo.

A UFOPA possui registrada apenas Software com vida útil indefinida e Marcas e Patentes como bens intangíveis e no 4º trimestre de 2020 a conta apresentou uma evolução de apenas 5,34% em relação ao exercício de 2019, conforme apresentado na tabela a seguir.

**Tabela 6 – Intangível - composição**

				R\$
CONTA CONTÁBIL	31/12/2020	31/12/2019	AH	
Software com Vida Útil Definida	-	-	0,00%	
Software com Vida Útil Indefinida	749.196,04	703.536,64	6,49%	
Marcas, Direitos, Patentes - Vida Útil Indefinida	161.441,00	160.959,00	0,30%	
Amortização Acumulada	-	-	0,00%	
<b>TOTAL</b>	<b>910.637,04</b>	<b>864.495,64</b>	<b>5,34%</b>	
<b>TOTAL DO ATIVO</b>	<b>203.410.957,39</b>		0,45%	

Fonte: Siafi 2020, 2019.

## 1.5 Nota: Fornecedores e Contas a Pagar

Em 31/12/2020, A Universidade Federal do Oeste do Pará – UFOPA apresentou um saldo em aberto de R\$ 659.420,19 relacionado a Fornecedores e Contas a Pagar, sendo todos referentes a Obrigações a Curto Prazo.

A seguir, apresenta-se a tabela, segregando-se essas obrigações, entre fornecedores nacionais e estrangeiros e entre circulante e não circulante.

**Tabela 7 – Fornecedores e Contas a Pagar – Composição.**

				R\$
	31/12/2020	31/12/2019	AH (%)	
<b>Curto Prazo</b>	<b>659.420,19</b>	<b>1.315.486,25</b>	<b>-49,87%</b>	
Nacionais	659.420,19	1.315.486,25	-49,87%	
Estrangeiros	-	-		
<b>Total</b>	<b>659.420,19</b>	<b>1.315.486,25</b>	<b>-49,87%</b>	

Fonte: Siafi 2020, 2019.



Observamos que nesta conta houve uma diminuição de 49,87% em relação ao encerramento do exercício de 2019.

Na tabela a seguir apresentamos os fornecedores que possuem créditos a receber, na data base de 31/12/2020, relativos à UFOPA.

**Tabela 8 – Fornecedores e Contas a Pagar – Composição por Fornecedor**

					R\$
CNPJ	FORNECEDOR	31/12/2020	31/12/2019	AV (2020)	
1	18519318000149	A G PRATA SERVICOS E EVENTOS	R\$ 97.492,75	R\$ -	14,78%
2	10539098000103	ACESSO TELECOM LTDA	R\$ 1.249,85	R\$ -	0,19%
3	11788563000102	C R S EVENTOS E SERVICOS DE ALIMENTOS LTDA	R\$ 55.744,00	R\$ -	8,45%
4	13031276000189	CENTAURO INOVACOES TECNOLOGICAS LTDA	R\$ 2.969,00	R\$ -	0,45%
5	18873549000156	COMBRAS COMERCIAL DE MATERIAL PERMANENTE	R\$ 11.555,00	R\$ -	1,75%
6	04945341000190	COMPANHIA DE SANEAMENTO DO PARA	R\$ 2.155,74	R\$ -	0,33%
7	05065511000105	CONSELHO REGIONAL DE ENGENHARIA E AGRONOMIA	R\$ 177,56	R\$ -	0,03%
8	11117259000133	ENGNEW CONSTRUCOES E EMPREENDIMENTOS EIRELI	R\$ -	R\$ 220.644,61	
9	23778639000106	FUNDACAO DE INTEGRACAO AMAZONICA - FIAM	R\$ 270.000,00	R\$ -	40,95%
10	18355569000135	HENRINOX EQUIPAMENTOS DISTRIBUIDORA E SERVICOS	R\$ -	R\$ 27.118,95	
11	13924459000123	J. C. DE OLIVEIRA SERVICOS	R\$ -	R\$ 8.932,62	
12	07975745000115	M M DE OLIVEIRA JUNIOR	R\$ -	R\$ 346.644,39	
13	63814917000140	MACHADO VEICULOS LTDA	R\$ -	R\$ 14.157,77	
14	26537584000122	MAGAZINE DOS MOVEIS EIRELI	R\$ 58.860,00	R\$ -	8,93%
15	05145171000122	MAZ CONSTRUCOES EIRELI	R\$ -	R\$ 679.543,86	
16	28685863000169	RUTH DE NAZARE COSTA DE BRITO EIRELI	R\$ 107.400,00	R\$ -	16,29%
17	33065699000127	SEGUROS SURA S.A.	R\$ -	R\$ 6.150,98	
18	18214465000100	SOLAB LABORATORIO INDUSTRIA E COMERCIO EIRELI	R\$ 38.384,01	R\$ -	5,82%
19	02558157000162	TELEFONICA BRASIL S.A.	R\$ 4.727,82	R\$ -	0,72%
20	08533505000123	V C O SERVICOS TECNICOS EM TELECOMUNICACOES	R\$ 8.704,46	R\$ -	1,32%
21	23259429000101	XINGU SERVICOS E SOLUCOES AMBIENTAIS LTDA	R\$ -	R\$ 12.293,07	
<b>TOTAL</b>		<b>659.420,19</b>	<b>1.315.486,25</b>	<b>100,00%</b>	

Fonte: Siafi 2020, 2019.

## 1.6 Nota: Obrigações Contratuais

Em 31/12/2020, a Universidade Federal do Oeste do Pará - UFOPA possuía um saldo de R\$ 77.966.943,18 relacionados às obrigações contratuais, referente a parcelas de contratos que serão executadas nos próximos exercícios.

Observa-se que em relação ao exercício de 2019, houve uma diminuição em 3,43%. Na tabela a seguir está demonstrado essas obrigações, de acordo com a natureza dos respectivos contratos.





**Tabela 09 – Obrigações Contratuais – Composição.**

	R\$			
	31/12/2020	31/12/2019	AH (%)	AV (%) (2020)
<b>Aluguéis</b>	1.360.450,61	2.599.525,02	-47,67%	1,74%
<b>Fornecimento de bens</b>	1.250.010,00		100,00%	1,60%
<b>Seguros</b>	165.305,40	70.632,24	134,04%	0,21%
<b>Serviços</b>	75.191.177,17	78.062.621,48	-3,68%	96,44%
<b>Total</b>	<b>77.966.943,18</b>	<b>80.732.778,74</b>	<b>-3,43%</b>	<b>100,00%</b>

Fonte: Siafi 2020, 2019.

Como podemos analisar, no 4º trimestre de 2020, os contratos de serviços da UFOPA representam 96,44% do total das obrigações assumidas pela UFOPA, que é a única contratante, por possuir apenas uma UG executora.

Na tabela apresentada a seguir, estão relacionados os contratados da UFOPA com valores a executar, na base de 30/09/2020.

**Tabela 10 – Obrigações Contratuais – Por contratado da UFOPA.**

			R\$		
CONTRATADO			31/12/2020	31/12/2019	AV (2020)
1	017/2013	MAZ CONSTRUCOES EIRELI	33.377.832,48	36.536.974,88	42,81%
2	009/2020	J&F ENGENHARIA	6.253.730,64		8,02%
3	015/2015	EQUATORIAL PARA DISTRIBUIDORA DE ENERGIA	3.895.704,13	2.077.576,26	5,00%
4	019/2020	MACAMBIRA	3.710.442,37		4,76%
5	017/2019	LOGICA COMERCIO E LOCAÇÃO DE MÃO DE OBRA	3.230.943,63	2.737.372,08	4,14%
6	019/2017	JORIMA SEGURANCA	2.490.521,00	2.219.937,55	3,19%
7	017/2018	XINGU SERVICOS E SOLUCOES	2.473.122,78	2.679.440,73	3,17%
8	019/2019	BSB	2.297.000,68	1.253.638,62	2,95%
9	011/2018	MIRANDA TURISMO E REPRES	1.922.791,24	1.151.956,95	2,47%
10	027/2015	ANDRE LIMA DE SOUZA EIRELI	1.568.128,01	1.944.294,94	2,01%
11	002/2020	C R S	1.533.094,70		1,97%
12	006/2019	V C O SERVICOS TECNICOS	1.515.709,53	1.368.637,19	1,94%
13	010/2019	J.C. DE OLIVEIRA	1.256.605,80	856.814,93	1,61%
14	018/2015	TELEFONICA BRASIL S.A.	1.078.818,52	1.109.238,31	1,38%
15	006/2017	SERVICE ITORORO	1.065.843,85	3.389.037,67	1,37%
16	016/2019	AG PRATA	1.027.423,86	546.698,80	1,32%
		DEMAIS CONTRATOS	9.269.229,96	22.861.159,83	11,89%
<b>TOTAL</b>			<b>77.966.943,18</b>	<b>80.732.778,74</b>	<b>100,00%</b>

Fonte: Siafi 2020, 2019.

O contratado 01 representa sozinho, 42,81% do total a ser executado, no 4º trimestre de 2020, ele é considerado o mais representativo da conta de Contratos de Serviços em Execução.





1- **CNPJ: 05.145.171/0001-22 - MAZ CONSTRUCOES EIRELI**, Contrato 17/2013, serviço de construção de bloco modular padrão no Campus do Tapajós da UFOPA em Santarém-PA. Em dezembro de 2019 foi registrado o 3º termo aditivo ao contrato. Vigência de 01/11/2018 a 05/02/2024.

## 1.7 Nota: Outras Obrigações a Pagar

A conta de Outras Obrigações a Curto Prazo é evidenciada através do detalhamento da conta Demais Obrigações a Curto prazo que se encontra no Passivo Circulante do B.P.

**Tabela 11 – Outras Obrigações a pagar**

	R\$			
<b>OUTRAS OBRIGAÇÕES A CURTO PRAZO</b>	<b>31/12/2020</b>	<b>31/12/2019</b>	<b>AH (%)</b>	<b>AV (%)</b>
Indenizações e Restituições	7.532,16	0,00	100,00%	0,02%
Diárias a Pagar	0,00	0,00	100,00%	0,00%
Incentivos a Educação, Cultura	39.043,44	16.652,15	134,46%	0,13%
Auxílios financeiros a pesquisador	226.306,09	0,00	100,00%	0,74%
Transferências Financeiras a Comprovar	30.468.632,62	17.109.106,30	78,08%	99,11%
<b>TOTAL</b>	<b>30.741.514,31</b>	<b>17.125.758,45</b>	<b>79,50%</b>	<b>100,00%</b>

Fonte: Siafi 2020, 2019.

O item de maior relevância neste quadro, como podemos observar é a conta de Transferências Financeiras a comprovar, representando 99,11% do total desta conta.

## 1.8 Nota: Ajustes de Exercícios Anteriores

São ajustes realizados pelo reconhecimento de despesas e receitas cuja competência refere-se a exercícios anteriores. A tabela a seguir detalha os ajustes efetuados até o 4º trimestre de 2020.



**Tabela 12 – Ajustes de Exercícios Anteriores**

AJUSTE DE EXERCÍCIOS ANTERIORES				R\$
DATA	DH	DESCRIÇÃO		VALOR
15/01/20	NL000001	BAIXA DE SALDO DA CONTA 113851200		7.372,96
30/01/20	PA000001	RECONHECIMENTO DE PASSIVO ANTERIOR - PROC: 23204.005023/18-60		336,73
21/02/20	PA000008	RECONHECIMENTO DE PASSIVO ANTERIOR - PROC: 23204.001084/18-04		8.869,38
05/03/20	PA000017	RECONHECIMENTO DE PASSIVO ANTERIOR - PROC: 23204.002067/20-40		15,00
19/03/20	PA000019	RECONHECIMENTO DE PASSIVO ANTERIOR - PROC: 23204.000935/20-57		3.301,93
25/03/20	PA000020	RECONHECIMENTO DE PASSIVO ANTERIOR - PROC: 23204.010668/16-40		6.124,67
25/03/20	PA000021	RECONHECIMENTO DE PASSIVO ANTERIOR - PROC: 23204.010654/16-26		6.414,16
17/08/20	PA000039	RECONHECIMENTO DE PASSIVO ANTERIOR - PROC: 23204.007305/20-11		20.393,20
08/09/20	PA000044	RECONHECIMENTO DE PASSIVO ANTERIOR - PROC: 23204.007588/20-93		1.691,94
30/09/20	PA000048	RECONHECIMENTO DE PASSIVO ANTERIOR - PROC: 23204.007818/20-14		2.980,30
23/12/20	PA000061	RECONHECIMENTO DE PASSIVO ANTERIOR - PROC: 23204.007818/20-14		2.380,71
<b>TOTAL</b>				<b>59.880,98</b>

Fonte: Siafi 2020.

## 2. Notas Explicativas à Demonstração das Variações Patrimoniais - DVP

A DVP demonstra as mutações ocorridas no patrimônio, isto é, evidencia as alterações no patrimônio, resultantes ou independentes da execução orçamentária, e indica o resultado patrimonial do exercício. Em suma, a DVP evidencia a contrapartida dos registros realizados nos demais demonstrativos.

Adiante, são apresentadas as variações mais relevantes referentes aos registros dos itens da DVP na base do dia 31/12/2019.

### 2.1 Nota: Variação Patrimonial Aumentativa

As Variações Patrimoniais Aumentativas (VPA) são evidenciadas nas Demonstrações das Variações Patrimoniais e compreende o aumento no benefício econômico durante o período contábil sob a forma de entrada de recurso, aumento do ativo ou diminuição do passivo, afetando positivamente a situação líquida patrimonial da Instituição.



**Tabela 13 – Variação Patrimonial Aumentativa**

VPA	31/12/2020	31/12/2019	AH	AV
	SALDO R\$	SALDO R\$		
Exploração e Venda de Bens, Serviços e Direitos	337.700,42	640.033,20	-47,24%	0,15%
Remuneração de Depósitos Bancários e Apl. Financeiras	66.005,38	74.466,42	-11,36%	0,03%
Transferências Intragovernamentais	216.794.195,74	235.287.248,69	-7,86%	99,28%
Transferências Intergovernamentais	680.400,00	0,00	100,00%	0,31%
Outras Transferências e Delegações Recebidas	0,00	1.026.155,79	-100,00%	0,00%
Ganhos com Incorporações de Ativos	168.011,96	392.055,40	-57,15%	0,08%
Ganhos com Desincorporação de Passivos	107.633,68	4.944.225,62	-97,82%	0,05%
Outras Variações Patrimoniais Aumentativas	218.383,97	187.296,68	16,60%	0,10%
<b>Total</b>	<b>218.372.331,15</b>	<b>242.551.481,80</b>	<b>-9,97%</b>	<b>100,00%</b>

Fonte: Siafi 2020, 2019.

### 2.1.1 Transferências Intragovernamentais

A conta de Transferências intragovernamentais recebidas representa 99,28 % do total da Variação Patrimonial Aumentativa, com o valor de R\$ 216.794.195,74 até a data de 31/12/2020. Esta conta se trata dos repasses que Instituição recebe para atender as despesas como assistência estudantil, folha de pagamento e despesas discricionárias. Em relação ao exercício de 2019, houve uma diminuição nesta conta em apenas 7,86%.

### 2.2 Nota: Variação Patrimonial Diminutiva

As Variações Patrimoniais Diminutivas (VPD) são evidenciadas nas Demonstrações das Variações Patrimoniais e compreende o decréscimo no benefício econômico durante o período contábil sob a forma de saída de recurso, redução do ativo ou incremento do passivo, afetando negativamente a situação líquida patrimonial da instituição.

Em 2020, comparado ao mesmo período em 2019 apresentou uma diminuição de 4,76%. O item com maior expressão nesta categoria é do Pessoal e encargos que representa 74,13% do total da VDP.



**Tabela 14 – Variação Patrimonial Diminutiva - VPD**

VPD	31/12/2020	31/12/2019	AH	AV
	SALDO R\$	SALDO R\$		
PESSOAL E ENCARGOS	157.145.078,86	156.664.274,77	0,31%	74,13%
BENEFÍCIOS PREVIDENCIÁRIOS E ASSISTENCIAIS	5.073.724,37	2.986.035,13	69,92%	2,39%
USO DE BEM, SERVIÇOS E CONSUMO DE CAPITAL FIXO	26.660.261,07	30.094.183,71	-11,41%	12,58%
VARIAÇÕES PATRIMONIAIS DIMINUTIVAS FINANCEIRAS	2.987,19	1.069,19	179,39%	0,00%
TRANSFERÊNCIAS E DELEGAÇÕES CONCEDIDAS	499.903,20	441.173,02	13,31%	0,24%
DESVAL. E PERDA DE ATIVOS E INCORP. DE PASSIVOS	13.467.160,00	22.053.201,92	-38,93%	6,35%
TRIBUTARIAS	72.564,48	55.469,85	30,82%	0,03%
OUTRAS VARIAÇÕES PATRIMONIAIS DIMINUTIVAS	9.060.173,26	10.270.700,74	-11,79%	4,27%
<b>TOTAL</b>	<b>211.981.852,43</b>	<b>222.566.108,33</b>	<b>-4,76%</b>	<b>100,00%</b>

Fonte: Siafi 2020, 2019.

### 3. Notas Explicativas ao Balanço Orçamentário – BO

#### 3.1 Nota: Receitas

As receitas totais apresentaram, no exercício de 2020, um aumento em 841% em relação ao exercício de 2019, como podemos observar na tabela abaixo. Esse fator ocorreu pelo valor de R\$ 18.905.558,00 localizado na Receita de capital.

Podemos observar que apenas 8% das receitas totais se refere a Receitas Correntes e 92,14% a Receitas de Capital.

**Tabela 15 – Receitas Correntes e de Capital realizadas – Composição**

Origem da Receita	31/12/2020			31/12/2019			AH (2020/2019)	R\$ AV/20
	Previsão Atualizada	Receitas Realizadas	%	Previsão Atualizada	Receitas Realizadas	%		
<b>Receitas Correntes</b>	<b>1.613.332,00</b>	<b>1.087.356,34</b>	<b>67%</b>	<b>1.181.047,00</b>	<b>723.157,92</b>	<b>61%</b>	<b>37%</b>	<b>8%</b>
<b>Receita Patrimonial</b>	<b>184.240,00</b>	<b>71.865,28</b>	<b>39%</b>	<b>70.429,00</b>	<b>80.621,92</b>	<b>114%</b>	<b>162%</b>	<b>0,90%</b>
Exploração do Patrimônio Imobiliário do Estado	132.480,00	6.109,36		-	7.614,00		100%	
Valores Mobiliários	51.760,00	65.755,92		70.429,00	73.007,92		-27%	
<b>Receitas de Serviços</b>	<b>779.434,00</b>	<b>331.591,06</b>	<b>43%</b>	<b>1.049.094,00</b>	<b>632.419,20</b>	<b>60%</b>	<b>-26%</b>	<b>3,80%</b>
Serviços Administrativos e Comerciais Gerais	779.434,00	331.591,06		1.049.094,00	632.419,20		-26%	
<b>Transferências Correntes</b>	<b>628.500,00</b>	<b>680.400,00</b>	<b>108%</b>	-	-		<b>100%</b>	<b>3,06%</b>
<b>Outas Receitas Correntes</b>	<b>21.158,00</b>	<b>3.500,00</b>	<b>17%</b>	<b>61.524,00</b>	<b>10.116,80</b>	<b>16%</b>	<b>-66%</b>	<b>0,10%</b>
Multas Administrativas, contratuais e judiciais	21.158,00	3.500,00		61.524,00	10.116,80		-66%	
Indenizações, Restituições e Ressarcimento	-	-		-	-		-	
<b>Receitas de Capital</b>	<b>18.905.558,00</b>	-	<b>0%</b>	<b>1.000.000,00</b>	-		<b>1791%</b>	<b>92,14%</b>
Operações de Crédito - Mercado Interno	18.852.144,00	-		-	-		100%	
Transferências de Capital	53.414,00	-		1.000.000,00	-		-95%	
<b>Total</b>	<b>20.518.890,00</b>	<b>1.087.356,34</b>	<b>5%</b>	<b>2.181.047,00</b>	<b>723.157,92</b>	<b>33%</b>	<b>841%</b>	<b>100%</b>

Siafi 2020, 2019.



### 3.2 Nota: Despesas

Na tabela abaixo, estão demonstradas a dotação atualizada e as respectivas despesas empenhadas (executadas), por grupo de despesa, conforme classificação orçamentária.

Analisando o total das despesas empenhadas em relação ao total da dotação atualizada, foram executadas até o 4º trimestre de 2020, 101% da totalidade apresentada na dotação. Das Despesas Correntes, o total executado foi de 99,10%. Como podemos observar a maior porcentagem nesta categoria refere-se a pessoal e encargos sociais, com 72,31% empenhado, em relação a dotação atualizada.

**Tabela 16 – Despesas Fixadas e Empenhadas por Grupo – Composição**

Grupo de Despesas	31/12/2020		31/12/2019		AH 2020-2019 (DOT)	AH - 2020 (EMP) / (DOT)	AV 2020 (EMP)
	Dotação Atualizada	Despesas Empenhadas	Dotação Atualizada	Despesas Empenhadas			
Pessoal e Encargos Sociais	153.994.921,00	152.616.550,99	147.590.421,00	146.011.060,34	4,34%	99,10%	72,31%
Outras despesas correntes	44.305.238,00	45.675.121,33	49.174.136,00	49.743.716,41	-9,90%	103,09%	21,64%
<b>Subtotal Desp. Correntes</b>	<b>198.300.159,00</b>	<b>198.291.672,32</b>	<b>196.764.557,00</b>	<b>195.754.776,75</b>	<b>0,78%</b>	<b>100,00%</b>	<b>93,96%</b>
Investimento	11.577.532,00	12.753.883,43	6.957.490,00	18.493.753,41	66,40%	110,16%	6,04%
<b>Subtotal Desp. Capital</b>	<b>11.577.532,00</b>	<b>12.753.883,43</b>	<b>6.957.490,00</b>	<b>18.493.753,41</b>	<b>66,40%</b>	<b>110,16%</b>	<b>6,04%</b>
Reserva contingência	-	-	-	-	0,00%	0,00%	
<b>TOTAL</b>	<b>209.877.691,00</b>	<b>211.045.555,75</b>	<b>203.722.047,00</b>	<b>214.248.530,16</b>	<b>3,02%</b>	<b>101%</b>	<b>100%</b>

Fonte: Tesouro Gerencial

### 3.3 Nota: Outras Despesas Correntes

A tabela a seguir demonstra a composição da conta corrente de outras despesas correntes da UFOPA, realizadas até o 4º trimestre de 2020, comparada ao mesmo período em 2019.



**Tabela 17 – Outras Despesas Correntes**

Métrica	R\$			
	Saldo R\$ (Conta Contábil)			
Elemento Despesa	31/12/2020	31/12/2019	AH (2020/2019)	AV (2020)
39 OUTROS SERVICOS DE TERCEIROS PJ - OP.INT.ORB.	13.535.500,41	16.637.395,63	-18,64%	29,63%
18 AUXILIO FINANCEIRO A ESTUDANTES	10.159.404,51	9.278.494,69	9,49%	22,24%
37 LOCACAO DE MAO-DE-OBRA	9.981.290,79	10.150.415,88	-1,67%	21,85%
46 AUXILIO-ALIMENTACAO	5.880.961,38	5.931.257,47	-0,85%	12,88%
93 INDENIZACOES E RESTITUICOES	1.695.650,72	1.816.196,48	-6,64%	3,71%
30 MATERIAL DE CONSUMO	1.331.186,96	1.027.250,50	29,59%	2,91%
08 OUTROS BENEF.ASSIST. DO SERVIDOR E DO MILITAR	908.650,67	890.916,53	1,99%	1,99%
20 AUXILIO FINANCEIRO A PESQUISADORES	687.150,04	624.860,20	9,97%	1,50%
36 OUTROS SERVICOS DE TERCEIROS - P. FISICA	381.928,66	714.643,10	-46,56%	0,84%
40 SERVICOS DE TECNOLOGIA DA INFORMACAO E COMUNICACAO - PJ	322.483,42	298.136,72	8,17%	0,71%
48 OUTROS AUXILIOS FINANCEIROS A PESSOAS FISICAS	293.077,84	199.825,80	46,67%	0,64%
04 CONTRATACAO POR TEMPO DETERMINADO - PES.CIVIL	136.480,89	175.080,85	-22,05%	0,30%
14 DIARIAS - PESSOAL CIVIL	96.726,31	890.520,73	-89,14%	0,21%
33 PASSAGENS E DESPESAS COM LOCOMOCAO	85.469,27	704.549,06	-87,87%	0,19%
47 OBRIGACOES TRIBUTARIAS E CONTRIBUTIVAS	77.304,01	60.756,93	27,23%	0,17%
92 DESPESAS DE EXERCICIOS ANTERIORES	55.464,10	291.361,14	-80,96%	0,12%
41 CONTRIBUICOES	37.727,94	35.903,98	5,08%	0,08%
91 SENTENCAS JUDICIAIS	5.225,00	0,00	100,00%	0,01%
49 AUXILIO-TRANSPORTE	3.438,41	16.150,72	-78,71%	0,01%
<b>Total</b>	<b>45.675.121,33</b>	<b>49.743.716,41</b>	<b>-8,18%</b>	<b>100,00%</b>

Fonte: Tesouro Gerencial 2020, 2019.

Em relação ao exercício de 2019, podemos observar que houve uma diminuição em 8,18%.

### 3.4 Nota: Despesas de Capital

Ainda de acordo com a tabela 16, podemos observar que o total de despesas empenhas no grupo de despesa de Capital apresentou a porcentagem de 110,16% em relação à Dotação Atualizada do órgão no quarto trimestre de 2020.

Esse fato é decorrente das descentralizações recebidas pela instituição no exercício de 2020, que atingiram a somatória de R\$ 3.781.650,28.



**Tabela 18 – Movimentação Orçamentária**

Grupo de Despesas	31/12/2020				Despesas Empenhadas	AH - 2020 (EMP) / (DOT)
	Dotação Atualizada	Descentralizações Recebidas	Descentralizações Concedidas			
Pessoal e Encargos Sociais	153.994.921,00	-	-	152.616.550,99	99,10%	
Outras despesas correntes	44.305.238,00	2.601.490,28	198.257,72	45.675.121,33	97,79%	
<b>Subtotal Desp. Correntes</b>	<b>198.300.159,00</b>	<b>2.601.490,28</b>	<b>198.257,72</b>	<b>198.291.672,32</b>	<b>98,80%</b>	
Investimento	11.577.532,00	1.180.160,00	-	12.753.883,43	99,97%	
<b>Subtotal Desp. Capital</b>	<b>11.577.532,00</b>	<b>1.180.160,00</b>	<b>-</b>	<b>12.753.883,43</b>	<b>99,97%</b>	
Reserva contingência	-	-	-	-	0,00%	
<b>TOTAL</b>	<b>209.877.691,00</b>	<b>3.781.650,28</b>	<b>198.257,72</b>	<b>211.045.555,75</b>	<b>98,87%</b>	

Fonte: Tesouro Gerencial, 2020.

### 3.5 Nota: Receitas e Despesas Realizadas

No exercício de 2020 as receitas realizadas atingiram a somatória de R\$ 1.087.356,34, enquanto que as despesas empenhadas totalizaram o valor de R\$ 211.045.555,75, gerando deste modo um resultado orçamentário deficitário no valor de R\$ 209.958.199,41.

Esta disparidade justifica-se pelo fato de a Instituição não ser um órgão arrecadador e depender de transferências financeiras recebidas principalmente da Fonte do Tesouro, para atender as necessidades do órgão.

Pela análise a tabela a seguir, observa-se que o total das despesas empenhadas no exercício de 2020, alcançou o percentual de 101% do total da Dotação Atualizada.

**Tabela 19 – Receitas e Despesas por Categoria econômica**

Balanço Orçamentário	Previsão / Dotação Atualizada	Realização / Despesas Empenhadas	Real/ Exec (%)	AV
Receitas Correntes	1.613.332,00	1.087.356,34	67,40%	7,86%
Receitas de Capital	18.905.558,00	-	0,00%	92,14%
<b>Total das Receitas</b>	<b>20.518.890,00</b>	<b>1.087.356,34</b>	<b>5,30%</b>	<b>100%</b>
Despesas Correntes	198.300.159,00	198.291.672,32	100%	93,96%
Despesas de Capital	11.577.532,00	12.753.883,43	110,16%	6,04%
<b>Total das Despesas</b>	<b>209.877.691,00</b>	<b>211.045.555,75</b>	<b>101%</b>	<b>100%</b>
<b>Superávit/(Déficit)</b>		<b>(209.958.199,41)</b>		

Fonte: Tesouro Gerencial



### 3.6 Nota: Despesas Empenhadas x Despesas Liquidadas

Até o 4º trimestre de 2020 a UFOPA havia liquidado 93,73% do total das despesas que foram empenhadas e pago o total de 94,70% das despesas que estavam liquidadas, conforme tabela a seguir.

**Tabela 20 - Despesas Empenhadas x Liquidadas x Pagas**

R\$					
Grupo de Despesas	Despesas Empenhadas	Despesas Liquidadas	Despesas Pagas	AH - 2020 (EMP) / (LIQ)	AH - 2020 (LIQ) / (PGO)
Pessoal e Encargos Sociais	152.616.550,99	152.616.550,99	143.526.910,22	100,00%	94,04%
Outras despesas correntes	45.675.121,33	35.187.932,10	33.803.451,87	77,04%	96,07%
<b>Subtotal Desp. Correntes</b>	<b>198.291.672,32</b>	<b>187.804.483,09</b>	<b>177.330.362,09</b>	<b>94,71%</b>	<b>94,42%</b>
Investimento	12.753.883,43	10.006.986,34	10.006.808,78	78,46%	100,00%
<b>Subtotal Desp. Capital</b>	<b>12.753.883,43</b>	<b>10.006.986,34</b>	<b>10.006.808,78</b>	<b>78,46%</b>	<b>100,00%</b>
Reserva contingência	-	-	-	0,00%	0,00%
<b>TOTAL</b>	<b>211.045.555,75</b>	<b>197.811.469,43</b>	<b>187.337.170,87</b>	<b>93,73%</b>	<b>94,70%</b>

Fonte: Tesouro Gerencial, 2020.

### 3.7 COVID-19

No exercício de 2020, dentre os recursos de TEDs recebidos pela UFOPA, do Ministério da Educação, a instituição recebeu um TED no valor R\$ 563.247,31, referente a Medida Provisória nº 942 de 02/04/2020, para ações no âmbito das instituições federais de ensino superior, para enfrentamento da emergência de saúde pública, devido ao COVID-19, conforme demonstrado no quando abaixo.

**Tabela 21 – Covid-19**

UO	ND	Natureza Despesa Detalhada Nome	Fonte Recursos Detalhada	Tipo Crédito Nome	REPASSE RECEBIDO Saldo - R\$	DESPESAS EMPENHADAS Saldo - R\$	DESPESAS LIQUIDADAS Saldo - R\$	DESPESAS PAGAS Saldo - R\$	SALDO Saldo - R\$
		33903011 MATERIAL QUIMICO				167.928,79	167.928,79	167.928,79	
		33903019 MATERIAL DE ACONDICIONAMENTO				1.025,00	1.025,00	1.025,00	
26000	MEC	33903022 MATERIAL DE LIMPEZA	IZACAO	EXTRAORDINARIO	542.167,12	5.297,60	5.297,60	5.297,60	63.209,40
		33903028 MATERIAL DE PROTEÇÃO	EXTERNA -			12.814,30	12.814,30	12.814,30	
		33903035 MATERIAL LABORATORIO	SESU/MEC			291.892,03	291.892,03	291.892,03	
		33903917 MANUT. E CONSERV.				21.080,19	21.080,19	21.080,19	-
		<b>TOTAL</b>				<b>563.247,31</b>	<b>500.037,91</b>	<b>500.037,91</b>	<b>63.209,40</b>

Tesouro Gerencial, 2020.

A instituição também utilizou recursos da própria dotação para despesas de enfrentamento ao COVID-19.





### 3.8 Nota: Restos a Pagar

Para elaboração desta nota explicativa, considerou-se a execução de Restos a Pagar Não Processados – RPNP do órgão e dos créditos orçamentários recebidos de outros órgãos.

No exercício de 2020, a UFOPA possuía um total inscrito na rubrica RPNP, considerando também os RPNP Reinscritos, o valor de R\$ 24.141.820,65.

**Tabela 22 – Restos a Pagar Não Processados Inscritos e Reinscritos**

	R\$	
RPNP Inscritos e Reinscritos	2020	AV
RPNP Inscritos em 31/12 do Exercício Anterior	19.678.378,04	81,51%
RPNP Inscritos em Exercícios Anteriores	4.463.442,61	18,49%
<b>TOTAL</b>	<b>24.141.820,65</b>	<b>100,00%</b>

Fonte: Tesouro Gerencial

Conforme disposto no artigo 67 do Decreto nº 93.872/1986, os RPNP referem-se às despesas que, embora empenhadas, não foram liquidadas (executadas) até 31 de dezembro, enquanto que os Restos a Pagar Processados, dizem respeito às despesas que foram empenhadas e liquidadas até esta data, porém, pendentes de pagamento.

A tabela seguinte demonstra que até o 4º trimestre de 2020, foram executados (liquidados) 87,57% do total das despesas inscritas e reinscritas na rubrica de RPNP (Correntes e de Capital).

Detalhando-se a execução das despesas por Categoria Econômica, pode-se observar que as Despesas Correntes apresentaram uma execução no percentual de 82,80% quanto às despesas de capital apresentaram o maior percentual executado, 89,68%.

**Tabela 23 – Execução de RPNP – Por Categoria Econômica**

	-1	-2	(3) = (1) - (2)	-4	(5) = (4) / (3)	AV EXEC.
CATEGORIA ECONÔMICA	RPNP Inscritos + Reinscritos	RPNP Cancelados	RPNP Inscritos (-) bloqueados	RPNP Liquidados	% Exec.	%
DESPESAS CORRENTES	7.326.285,53	270.749,70	7.055.535,83	5.842.312,47	82,80%	29,05%
DESPESAS DE CAPITAL	16.815.535,12	904.993,13	15.910.541,99	14.268.687,13	89,68%	70,95%
<b>TOTAL</b>	<b>24.141.820,65</b>	<b>1.175.742,83</b>	<b>22.966.077,82</b>	<b>20.110.999,60</b>	<b>87,57%</b>	<b>100,00%</b>

Fonte: Tesouro Gerencial

As Despesas de Capital compreendem aquelas “realizadas com o propósito de formar e/ou adquirir ativos reais, abrangendo, entre outras ações, o planejamento e



a execução de obras, a compra de instalações, equipamentos, material permanente, títulos representativos do capital de empresas ou entidades de qualquer natureza, bem como as amortizações de dívida e concessões de empréstimos”. (<http://www.tesouro.gov.br/-/glossario>).

A seguir, podemos observar que do total de Restos a Pagar Não Processados inscritos e reinscritos, até o quarto trimestre de 2020, o valor mais expressivo conforme a tabela 24 nos apresenta, é de Equipamentos e material permanente, representando 45,73% do total a ser executado.

**Tabela 24 – RPNP executado**

ELEMENTO DE DESPESA	RPNP			RPNP PAGOS Saldo - R\$	AH (INSC./LI QUID.)	AH (LIQUID./ PAGOS)	AV RPNP TOTAL
	INSCRITOS E REINSCRITOS Saldo - R\$	CANCELADOS Saldo - R\$	LIQUIDADOS Saldo - R\$				
EQUIPAMENTOS E MATERIAL PERMANENTE	11.042.045,41	904.993,13	8.747.616,78	8.524.813,93	79%	97%	45,738%
OBRAS E INSTALACOES	5.749.790,31	-	5.497.370,95	5.497.370,95	96%	100%	23,817%
OUTROS SERVICOS DE TERCEIROS - PJ	4.736.495,03	152.534,06	3.458.671,20	3.402.927,20	73%	98%	19,619%
LOCACAO DE MAO-DE-OBRA	1.420.284,90	14.966,67	1.405.318,23	1.405.318,23	99%	100%	5,883%
AUXILIO FINANCEIRO A ESTUDANTES	459.753,16	-	459.753,16	459.753,16	100%	100%	1,904%
MATERIAL DE CONSUMO	413.098,46	48.446,42	287.979,68	287.979,68	70%	100%	1,711%
OUTROS SERVICOS DE TERCEIROS - PESSOA FISICA	99.756,52	4.517,27	95.239,25	95.239,25	95%	100%	0,413%
SERVICOS DE TEC. DA INFORMACAO E COMUNICACAO - PJ	74.393,95	-	74.393,95	74.393,95	100%	100%	0,308%
PASSAGENS E DESPESAS COM LOCOMOCAO	67.376,13	43.969,61	12.145,29	12.145,29	18%	100%	0,279%
AUXILIO FINANCEIRO A PESQUISADORES	31.975,59	187,32	31.788,27	31.788,27	99%	100%	0,132%
SERVICOS DE TEC. DA INFORMACAO E COMUNICACAO - PJ	23.699,40	-	23.699,40	23.699,40	100%	100%	0,098%
OUTROS SERVICOS DE TERCEIROS - PJ (INTRA)	17.000,00	2.700,80	14.299,20	14.299,20	84%	100%	0,070%
OBRIG.TRIBUT.E CONTRIB-OP.INTRA-ORCAMENTARIAS	4.224,25	3.427,55	796,70	796,70	19%	100%	0,017%
OBRIGACOES TRIBUTARIAS E CONTRIBUTIVAS	1.927,54	-	1.927,54	1.927,54	100%	100%	0,008%
<b>TOTAL</b>	<b>24.141.820,65</b>	<b>1.175.742,83</b>	<b>20.110.999,60</b>	<b>19.832.452,75</b>	<b>83%</b>	<b>99%</b>	<b>100%</b>

Tesouro Gerencial, 2020.

Este significativo percentual de valor inscrito em Restos a Pagar, justifica-se pela existência de excepcionalidades legais quanto à validade destas despesas e que é amparado pelo artigo 68, § 4º, II, do Decreto 93.872, de 23 de dezembro de 1986, permanecem válidos, após 30 de junho do segundo ano subsequente ao de sua inscrição, os restos a pagar não processados que se refiram às despesas do Programa de Aceleração do Crescimento – PAC, do Ministério da Saúde, e do Ministério da Educação financiadas com recursos destinados à **Manutenção e Desenvolvimento do Ensino**. No entanto em 29 de junho de 2018 foi publicado o Decreto nº 9.428 de 28 de junho de 2018 que alterou este Decreto, no qual exclui as despesas do MEC financiadas com recurso de Manutenção e Desenvolvimento do Ensino - MDE.

Nesse sentido, conforme explicitado na tabela abaixo, a maior parcela do saldo de RPNP, é representada por recursos destinados à Manutenção e Desenvolvimento do Ensino (agrupadas pelo identificador “Lei Calmon = SIM”), independentemente da fonte de recursos, não sendo aplicado para estes recursos o cancelamento por decurso do prazo de que trata o referido decreto. Cabe ressaltar que o saldo relativo às despesas do PAC, no âmbito do MEC, integra também o montante referente à manutenção e desenvolvimento do ensino, sendo identificadas pelo EOF (RP3) de acordo com os atributos do sistema de extração de dados, Tesouro Gerencial.



**Tabela 25 – RPNP relativos à Manutenção e Desenvolvimento do Ensino**

Indicador "Lei Calmon"	R\$			
	RPNP Inscritos + Reinscritos	RPNP Cancelados	RPNP Liquidados	RPNP Pagos
NÃO	2.902.185,74	56.167,08	2.002.917,67	1.976.293,67
<b>SIM</b>	21.239.634,91	1.119.575,75	18.108.081,93	17.856.159,08
<b>TOTAL</b>	<b>24.141.820,65</b>	<b>1.175.742,83</b>	<b>20.110.999,60</b>	<b>19.832.452,75</b>

Fonte: Tesouro Gerencial

## 4. Notas Explicativas ao Balanço Financeiro – BF

### 4.1 Nota: Ingressos

A tabela seguinte nos demonstra que o total dos ingressos ocorridos no exercício de 2020. Observa-se que em relação ao exercício de 2019, houve uma diminuição em 8,24% no total de ingressos na Instituição.

**Tabela 26 - Total dos Ingressos**

ESPECIFICAÇÃO	R\$			
	31/12/2020	31/12/2019	AH	AV
Receitas Orçamentárias	1.087.356,34	723.157,92	50,36%	0,43%
Transferências Financeiras Recebidas	216.794.195,74	235.139.135,69	-7,80%	84,80%
Recebimentos Extraorçamentários	24.694.924,24	30.769.356,14	-19,74%	9,66%
Saldo do Exercício Anterior	13.076.682,60	11.991.639,04	9,05%	5,12%
<b>TOTAL</b>	<b>255.653.158,92</b>	<b>278.623.288,79</b>	<b>-8,24%</b>	<b>100,00%</b>

Fonte: Siafi 2020, 2019.

#### 4.1.1 Nota: Transferências Financeiras Recebidas

Conforme demonstrado na tabela 26, as Transferências financeiras recebidas em 2020 apresentaram uma diminuição de 7,80% em relação ao mesmo período de 2019, e representa 84,80% do total de ingressos na UFOPA.

Abaixo segue a tabela demonstrando a composição destas transferências na UFOPA até 31/12/2020.



## Tabela 27 – Transferências Financeiras Recebidas

ESPECIFICAÇÃO	R\$			
	31/12/2020	31/12/2019	AH (2020/2019)	AV (2020)
<b>Transferências Financeiras Recebidas</b>	<b>216.794.195,74</b>	<b>235.139.135,69</b>	<b>-7,80%</b>	<b>100,00%</b>
Repasso Recebido	197.530.685,78	194.718.687,53	1,44%	91,11%
Transf. Recebidas para pgto de RP	18.742.070,60	37.039.389,97	-49,40%	8,65%
Movimentação de Saldos Patrimoniais	521.439,36	3.381.058,19	-84,58%	0,24%

Fonte: Siafi 2020, 2019.

Conforme nos apresenta a tabela 27, o item com maior valor de impacto nesta conta é o de Repasse Recebido, que são os repasses que a UFOPA recebe da SPO para atender as despesas com folha de pagamento de demais despesas discricionárias, necessárias para a manutenção e funcionamento da instituição.

## 4.2 Nota: Dispêndios

A tabela a seguir, demonstra a composição dos Dispêndios no exercício de 2020.

### Tabela 28 - Total dos dispêndios

ESPECIFICAÇÃO	R\$			
	31/12/2020	31/12/2019	AH	AV
Despesas Orçamentárias	211.045.555,75	214.248.530,16	-1,49%	82,55%
Transferências Financeiras Concedidas	462.175,26	403.769,04	14,47%	0,18%
Pagamentos Extraorçamentárias	31.473.228,68	50.894.306,99	-38,16%	12,31%
Saldo para o Exercício Seguinte	12.672.199,23	13.076.682,60	-3,09%	4,96%
<b>TOTAL</b>	<b>255.653.158,92</b>	<b>278.623.288,79</b>	<b>-8,24%</b>	<b>100%</b>

Fonte: Siafi 2020, 2019.

### 4.2.1 Nota: Despesas Orçamentárias

O item mais representativo no total de dispêndios no exercício de 2020 é o de Despesas Orçamentárias, com 82,55% de relevância, são despesas compreendidas na LOA da Universidade.

As despesas orçamentárias são compostas pelos grupos de ordinárias e vinculadas. Observamos na tabela 29 que o maior percentual das despesas orçamentárias se concentra nas ordinárias em 84,25% do total, pois são as despesas destinadas à manutenção contínua dos serviços públicos e que se repetem em todos os exercícios.



**Tabela 29 – Despesas Orçamentárias – Composição.**

ESPECIFICAÇÃO	R\$			
	31/12/2020	31/12/2019	AH (2020/2019)	AV (2020)
<b>Despesas Orçamentárias</b>	<b>203.390.220,98</b>	<b>177.958.962,56</b>	<b>14,29%</b>	<b>100,00%</b>
<b>Ordinárias</b>	<b>171.348.076,98</b>	<b>164.216.348,15</b>	<b>4,34%</b>	<b>84,25%</b>
<b>Vinculadas</b>	<b>32.042.144,00</b>	<b>13.742.614,41</b>	<b>133,16%</b>	<b>15,75%</b>
Educação	1.763.308,68	5.934.456,77	100,00%	5,50%
Seguridade Social (Exceto Previdência)	1.254.293,38	457.177,27	274,36%	3,91%
Seguridade Social (Exceto RGPS)	2.173.793,71	2.606.039,38	-16,59%	6,78%
Divida Publica	24.213.169,05	-	100,00%	75,57%
Outros Recursos Vinc. a Órgãos e Programas	2.637.579,18	4.744.940,99	-44,41%	8,23%

Fonte: Siafi 2020, 2019.

### 4.3 Nota: Resultado Financeiro

O resultado financeiro no exercício de 2020 foi deficitário em R\$ 404.483,37, quanto que no resultado financeiro no exercício de 2019 foi superavitário em apenas de R\$ 1.085.043,56, conforme demonstrado nas tabelas abaixo, calculadas através de dois métodos.

**Metodologia 1:** o resultado financeiro é obtido pela dedução dos dispêndios do total dos ingressos, não se computando o saldo de Caixa e Equivalentes de Caixa tanto do lado dos Ingressos quanto do lado dos Dispêndios.

**Tabela 30 – Resultado Financeiro – Metodologia 1**

	R\$	
	31/12/2020	31/12/2019
<b>(+) INGRESSO</b>	<b>242.576.476,32</b>	<b>266.631.649,75</b>
Receitas Orçamentárias	1.087.356,34	723.157,92
Transferências Financeiras Recebidas	216.794.195,74	235.139.135,69
Recebimentos Extraorçamentários	24.694.924,24	30.769.356,14
<b>(-) DISPÊNDIOS</b>	<b>242.980.959,69</b>	<b>265.546.606,19</b>
Despesas Orçamentárias	211.045.555,75	214.248.530,16
Transferências Financeiras Concedidas	462.175,26	403.769,04
Despesas Extraorçamentárias	31.473.228,68	50.894.306,99
<b>(=) RESULTADO FINANCEIRO</b>	<b>(404.483,37)</b>	<b>1.085.043,56</b>

Fonte: Siafi 2020, 2019.

**Metodologia 2:** o resultado financeiro é obtido pela dedução do saldo de Caixa e Equivalentes de Caixa do “exercício anterior” do saldo da mesma conta apurado no exercício corrente e que se transfere para o “exercício seguinte”.



**Tabela 31 – Resultado Financeiro – Metodologia 2**

	31/12/2020	31/12/2019
<b>DISPÊNDIOS</b>	<b>Saldo R\$</b>	<b>Saldo R\$</b>
(+) Saldo para o Exercício seguinte	12.672.199,23	13.076.682,60
<b>INGRESSO</b>	<b>Saldo R\$</b>	<b>Saldo R\$</b>
(-) Saldo do Exercício Anterior	13.076.682,60	11.991.639,04
<b>(=) RESULTADO FINANCEIRO</b>	<b>(404.483,37)</b>	<b>1.085.043,56</b>

Fonte: Siafi 2020, 2019.

Esse resultado financeiro está diretamente relacionado com a geração líquida de caixa e equivalente de caixa na Nota Explicativa dos Demonstrativos de Fluxo de caixa.

## 5. Notas Explicativas à Demonstração dos Fluxos de Caixa – DFC

### 5.1 Nota: Geração Líquida de Caixa

Em função da adoção do princípio da unidade de caixa (Conta Única), a geração líquida de caixa e equivalentes de caixa da DFC correspondente ao resultado financeiro apurado no BF.

No exercício de 2020, a geração líquida da instituição, de caixa e equivalente de caixa foi deficitária, apresentando o saldo de - R\$ 404.483,37, apresentando assim uma diminuição em 137% em relação ao exercício de 2019, conforme já observado no item 4.3 Nota: Resultado Financeiro e também podemos observar na tabela abaixo.

**Tabela 32 – Geração Líquida de Caixa e Equivalentes de Caixa- Saldo Inicial e Final**

	31/12/2020	31/12/2019	AH (2020/2019)
<b>Resultado Financeiro BF x DFC</b>			
CAIXA E EQUIVALENTES DE CAIXA INICIAL	13.076.682,60	11.991.639,04	9%
CAIXA E EQUIVALENTE DE CAIXA FINAL	12.672.199,23	13.076.682,60	-3%
<b>GERAÇÃO LÍQUIDA DE CAIXA E EQUIVALENTE DE CAIXA</b>	<b>(404.483,37)</b>	<b>1.085.043,56</b>	<b>-137%</b>

Fonte: SIAFI, 2020 e 2019.



**Tabela 33 – Geração Líquida de caixa e equivalentes de caixa – Atividades**

Atividades	R\$		
	31/12/2020	31/12/2019	AH (2020/2019)
Fluxo de Caixa das Atividades das Operações	24.784.752,52	43.374.467,25	-43%
Fluxo de Caixa das Atividades de Investimento	(25.189.235,89)	(42.289.423,69)	-40%
Fluxo de Caixa das Atividades de Financiamento	-	-	
<b>TOTAL</b>	<b>(404.483,37)</b>	<b>1.085.043,56</b>	<b>-137%</b>

Fonte: SIAFI, 2020 e 2019.

## 5.2 Nota: Fluxo de Caixa das Atividades Operacionais

As atividades Operacionais contribuíram positivamente para a geração líquida de caixa no exercício de 2020. A receita que teve maior participação nesse resultado foram as Transferências Financeiras Recebidas através de repasses da Fonte do Tesouro conforme já demonstrado no item 4.1.1 Nota: Transferências Financeiras Recebidas do Balanço Financeiro.

**Tabela 34 – Atividades Operacionais - Ingressos**

DESCRIÇÃO	R\$			
	31/12/2020	31/12/2019	AH (2020/2019)	AV (2020)
<b>INGRESSOS</b>	<b>218.868.091,44</b>	<b>236.889.000,71</b>	<b>-7,61%</b>	<b>100%</b>
<b>Receitas Patrimonial</b>	<b>6.109,36</b>	<b>7.614,00</b>	<b>100,00%</b>	<b>0,0028%</b>
<b>Receitas de Serviços</b>	<b>331.591,06</b>	<b>632.419,20</b>	<b>-47,57%</b>	<b>0,1515%</b>
<b>Remuneração das Disponibilidades</b>	<b>65.755,92</b>	<b>73.007,92</b>	<b>-9,93%</b>	<b>0,0300%</b>
<b>Outras Receitas Derivadas e Originárias</b>	<b>3.500,00</b>	<b>10.116,80</b>	<b>-65,40%</b>	<b>0,0016%</b>
<b>Transferências Correntes Recebidas</b>	<b>680.400,00</b>	-	100,00%	0%
Intergovernamentais	680.400,00	-	100,00%	100%
Dos Estados e/ou Distrito Federal	680.400,00	-	100,00%	100%
<b>Outros Ingressos Operacionais</b>	<b>217.780.735,10</b>	<b>236.165.842,79</b>	<b>-7,78%</b>	<b>99,503%</b>
Ingressos Extraorçamentários	771.655,39	697.158,84	10,69%	0%
Transferências Financeiras Recebidas	216.794.195,74	235.139.135,69	-7,80%	100%
Arrecadação de Outra Unidade	214.883,97	177.179,88	21,28%	0%
Demais Recebimentos	-	152.368,38	100,00%	0%

Fonte: SIAFI, 2020 e 2019.

O total de desembolsos realizados das atividades das operações da UFOPA no exercício 2020 foi de - R\$ 194.083.338,92, onde podemos observar na tabela seguinte que 86,42% deste total referem-se a despesas com Assistência Social, Previdência Social, Educação e Cultura.





**Tabela 35 – Atividades Operacionais - Desembolsos**

	R\$			
DESCRIÇÃO	31/12/2020	31/12/2019	AH (2020/2019)	AV (2020)
<b>DESEMBOLSOS</b>	<b>(194.083.338,92)</b>	<b>(193.514.533,46)</b>	<b>0,29%</b>	<b>100%</b>
<b>Pessoal e Demais Despesas</b>	<b>(167.724.433,08)</b>	<b>(170.006.663,78)</b>	<b>-1,34%</b>	<b>86,42%</b>
Assistência Social	(35.955,62)	(442.928,66)	-91,88%	0,02%
Previdência Social	(3.330.928,48)	(2.871.748,27)	15,99%	1,99%
Educação	(163.993.456,17)	(166.487.929,96)	-1,50%	97,78%
Cultura	(150.000,00)	-	100,00%	0,09%
Ciência e Tecnologia	(214.092,81)	-	100,00%	0,13%
Organização Agrária	-	(204.056,89)	-100,00%	0,00%
<b>Juros e Encargos da Dívida</b>	<b>-</b>	<b>-</b>		
<b>Transferências Concedidas</b>	<b>(25.121.627,93)</b>	<b>(22.383.221,38)</b>	<b>12,23%</b>	<b>12,94%</b>
Intragovernamentais	(25.063.506,79)	(22.345.817,40)	12,16%	99,77%
Outras Transferências Concedidas	(58.121,14)	(37.403,98)	55,39%	0,23%
<b>Outros Desembolsos das Operações</b>	<b>(1.237.277,91)</b>	<b>(1.124.648,30)</b>	<b>10,01%</b>	<b>0,64%</b>
Dispêndios Extraorçamentários	(772.700,06)	(720.879,26)	7,19%	62,45%
Transferências Financeiras Concedidas	(462.175,26)	(403.769,04)	14,47%	795,19%
Demais Pagamentos	(2.402,59)	-	-100,00%	0,19%

Fonte: Siafi 2020, 2019.

### 5.3 Nota: Fluxo de Caixa de Atividades de Investimento

As atividades de investimento estão relacionadas às receitas e despesas de capital, distinguindo-se daquelas destinadas à manutenção das atividades administrativas e operacionais dos órgãos.

As **receitas de capitais** são as constituições de dívidas, a conversão em espécie de bens e direitos (alienação de bens), reservas, bem como as transferências de capital recebidas, como revela a tabela a baixo, a UFOPA não possui esse tipo de receita.

As **despesas de capitais**, por sua vez, correspondem àquelas realizadas com o propósito de formar e/ou adquirir ativos reais, abrangendo, entre outras ações, o planejamento e a execução de obras, a compra de instalações, equipamentos, material permanente, títulos representativos do capital de empresas ou entidades de qualquer natureza, bem como as amortizações de dívida e concessões de empréstimos.

Pela análise da tabela abaixo, verifica-se que não houve ingressos nas atividades de investimentos, apenas desembolsos, resultando assim num fluxo deficitário de R\$ 25.189.235,89. Os maiores montantes dos desembolsos estão relacionados à aquisição de materiais permanentes (bens móveis) e de construções de imóveis da UFOPA, para finalidade da instituição.





## Tabela 36 – Atividades de Investimento

	31/12/2020	31/12/2019	AH (2020/2019)	AV (2020)
<b>FLUXOS DE CAIXA DAS ATIVIDADES DE INVESTIMENTO</b>	<b>(25.189.235,89)</b>	<b>(42.289.423,69)</b>	<b>-40,44%</b>	<b>100,00%</b>
<b>INGRESSOS</b>	-	-		
Alienação de Bens	-	-		
Amortização de Emp. e Finan. Concedidos	-	-		
Outros Ingressos de Investimentos	-	-		
<b>DESEMBOLSOS</b>	<b>(25.189.235,89)</b>	<b>(42.289.423,69)</b>	<b>-40,44%</b>	<b>100,00%</b>
Aquisição de Ativo Não Circulante	(24.949.899,00)	(42.269.157,25)	-40,97%	99,05%
Concessão de Empréstimos e Financiamentos	-	-		
Outros Desembolsos de Investimentos	(239.336,89)	(20.266,44)	1080,95%	0,95%

Fonte: SIAFI, 2020 e 2019.

## 6. Outras Informações relevantes

A Universidade federal do Oeste do Pará, UO: 26441 tem sua execução centralizada em apenas um UG (158515), apesar de ter mais de um campus.

As Notas Explicativas referentes ao exercício de 2020 foram elaboradas mediante extração dos dados do Tesouro Gerencial e Demonstrações Contábeis fornecidas pelo SIAFI, seguindo as orientações dos comunicas nº 0053536/2021, nº 0053528/2021, 0053539/2021, 0053542/2021, 0053550/2021, 0053541/2021, 0053544/2021, 0053545/2021, 0053546/2021 e do item 8.1.1.9 da macrofunção 020318 - encerramento do exercício.

Celina Maria Emin Godinho  
Contadora Responsável  
CRC/PA 018361/O