

EXERCÍCIO FINANCEIRO 2022

# RELATÓRIO CONTÁBIL



**UNIVERSIDADE FEDERAL DO OESTE DO PARÁ - UFOPA**  
**Coordenação de Contabilidade – CCONT**  
**Diretoria de Finanças e Contabilidade – DFC**  
**Pró Reitoria de Administração - PROAD**



## Sumário

Estrutura institucional da UFOPA .....	5
Demonstrações Contábeis.....	6
Balanço Patrimonial .....	7
Demonstração das Variações Patrimoniais – DVP.....	9
Balanço Orçamentário.....	10
Balanço Financeiro.....	13
Demonstrações do Fluxo de Caixa.....	14
Notas Explicativas .....	15
Resumo das Principais Práticas Contábeis - Base de Preparação das Demonstrações e das Práticas Contábeis.....	16
Resumo dos Principais Critérios e Políticas Contábeis .....	16
1. Notas Explicativas ao Balanço Patrimonial – BP .....	19
2. Notas Explicativas à Demonstração das Variações Patrimoniais - DVP.....	26
3. Notas Explicativas ao Balanço Orçamentário – BO.....	28
4. Notas Explicativas ao Balanço Financeiro – BF.....	35
5. Notas Explicativas à Demonstração dos Fluxos de Caixa – DFC.....	38
6. Outras Informações relevantes .....	41



## Lista de Tabelas

Tabela 1 - Caixa e Equivalente de Caixa .....	19
Tabela 2 - Demais Créditos e Valores a Curto Prazo .....	20
Tabela 3 - Imobilizado .....	20
Tabela 4 - Bens Móveis – Composição .....	21
Tabela 5 – Bens Imóveis – composição .....	21
Tabela 6 - Intangível - composição .....	22
Tabela 7 – Fornecedores e Contas a Pagar – Composição .....	22
Tabela 8 – Fornecedores e Contas a Pagar – Composição por Fornecedor .....	23
Tabela 9 – Obrigações Contratuais – Composição .....	23
Tabela 10 - Obrigações Contratuais – Por contratado .....	24
Tabela 11 - Outras Obrigações a pagar .....	25
Tabela 12 – Ajustes de Exercícios Anteriores .....	25
Tabela 13 – Variação Patrimonial Aumentativa .....	26
Tabela 14 – Variação Patrimonial Diminutiva – VPD .....	27
Tabela 15 – Receitas Correntes e de Capital realizadas – Composição .....	28
Tabela 16 – Despesas Fixadas e Empenhadas por Grupo – Composição .....	29
Tabela 17 – Outras Despesas Correntes .....	29
Tabela 18 – Movimentação Orçamentária .....	30
Tabela 19 – Receitas e Despesas por Categoria econômica .....	31
Tabela 20 - Despesas Empenhadas x Liquidadas x Pagas .....	31
Tabela 21 – Restos a Pagar Não Processados Inscritos e Reinscritos .....	32
Tabela 22 – Execução de RPNP – Por Categoria Econômica .....	33
Tabela 23 – RPNP executado .....	33
Tabela 24 – RPNP relativos à Manutenção e Desenvolvimento do Ensino .....	34
Tabela 25 - Total dos Ingressos .....	35
Tabela 26 – Transferências Financeiras Recebidas .....	35



---

Tabela 27 - Total dos dispêndios.....	36
Tabela 28 – Despesas Orçamentárias – Composição.....	36
Tabela 29 – Resultado Financeiro – Metodologia 1.....	37
Tabela 30 – Resultado Financeiro – Metodologia 2.....	37
Tabela 31 – Geração Líquida de Caixa e Equivalentes de Caixa- Saldo Inicial e Final.....	38
Tabela 32 – Geração líquida de caixa e equivalentes de caixa – Atividades.....	38
Tabela 33 – Atividades Operacionais - Ingressos.....	39
Tabela 34 – Atividades Operacionais – Desembolsos.....	39
Tabela 35 – Atividades de Investimento.....	40

## Estrutura institucional da UFOPA

A Universidade Federal do Oeste do Pará – UFOPA é uma Instituição Federal de Ensino Superior constituída na forma de autarquia vinculada ao Ministério da Educação (MEC), criada pela Lei nº 12.085, de 05 de novembro de 2009, com sede e foro na cidade de Santarém, estado do Pará. Está em conformidade legal das atividades: a Lei nº 8.112/1990 para a contratação de seus servidores, a lei nº 8.666/1993 para a contratação dos seus fornecedores, a lei nº 4.320/1964 para suas finanças e contabilidade. É dotada de autonomia didático-científica, administrativa e de gestão financeira e patrimonial, assegurada pela Constituição Federal, observada a legislação vigente e seu Estatuto, aprovado pela Portaria MEC nº 400, de 15 de agosto de 2013. E é a primeira instituição federal de ensino superior com sede no interior da Amazônia brasileira, sendo uma universidade multicampi. Além de Santarém, foi pactuado com o MEC a implantação de campi nos municípios de Alenquer, Itaituba, Juruti, Monte Alegre, Óbidos e Oriximiná.

ORGANOGRAMA GERAL – UNIVERSIDADE FEDERAL DO OESTE DO PARÁ

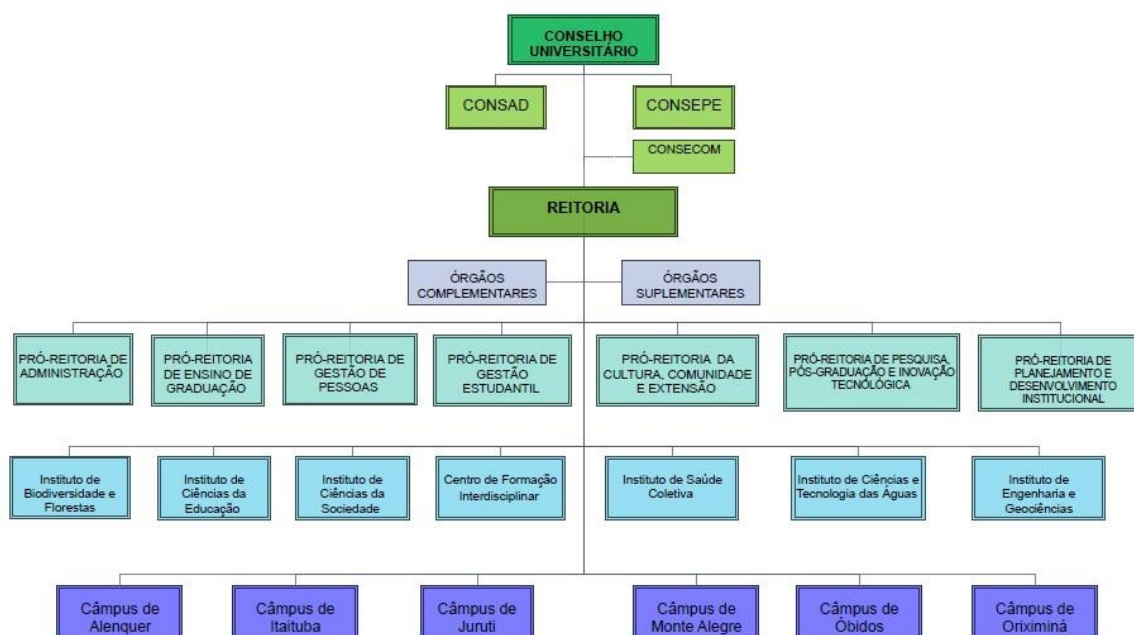

# **Demonstrações Contábeis**



## Balanco Patrimonial

		R\$ Reais	
ATIVO	NE	2022	2021
<b>Ativo Circulante</b>		<b>13.217.314,83</b>	<b>14.054.896,28</b>
Caixa e Equivalentes de Caixa	1.1	11.784.453,98	11.628.377,88
Créditos a Curto Prazo		1.276.468,89	1.304.465,13
Demais Créditos e Valores a Curto Prazos	1.2	1.276.468,89	1.304.465,13
Estoques		107.351,96	1.004.563,67
VPDs Pagas Antecipadamente		49.040,00	117.489,60
<b>Ativo Não Circulante</b>		<b>194.541.279,57</b>	<b>189.329.437,21</b>
Realizável a Longo Prazo		-	-
Investimentos		-	-
Imobilizado	1.3	193.629.178,53	188.417.476,17
Bens Móveis	1.3.1	59.379.420,12	58.335.750,53
Bens Móveis		96.762.806,33	92.308.364,64
(-) Depreciação Acumulada de Bens Móveis		(37.383.386,21)	(33.972.614,11)
Bens Imóveis	1.3.2	134.249.758,41	130.081.725,64
Bens Imóveis		134.251.121,74	130.084.574,25
(-) Depreciação Acumulada de Bens Imóveis		(1.363,33)	(2.848,61)
Intangível	1.4	912.101,04	911.961,04
Software		749.196,04	749.196,04
Marcas, Direitos e Patentes Industriais		162.905,00	162.765,00
<b>TOTAL DO ATIVO</b>		<b>207.758.594,40</b>	<b>203.384.333,49</b>

PASSIVO E PATRIMÔNIO LÍQUIDO	NE	2022	2021
<b>Passivo Circulante</b>		<b>52.422.490,69</b>	<b>49.575.159,13</b>
Obrigações Trabalhistas e Prev e Assist. a Pagar Curto Prazo		13.740.655,74	14.751.601,26
Fornecedores e Contas a Pagar Curto Prazo	1.5	414.010,77	3.449.759,70
Obrigações Fiscais a Curto Prazo		-	2.130,76
Provisões a Curto Prazo		-	-
Demais Obrigações Curto Prazo	1.7	38.267.824,18	31.371.667,41
<b>Passivo Não Circulante</b>		<b>-</b>	<b>-</b>
Obrigações Trabalhistas e Prev e Assist. a Pagar Longo Prazo			
Fornecedores e Contas a Pagar Longo Prazo			
Obrigações Fiscais a Longo Prazo			
Provisões a Longo Prazo			
Demais Obrigações Longo Prazo			
<b>TOTAL DO PASSIVO EXIGIVÉL</b>		<b>52.422.490,69</b>	<b>49.575.159,13</b>
<b>Patrimônio Líquido</b>		<b>155.336.103,71</b>	<b>153.809.174,36</b>
Patrimônio/Capital Social		-	-
Resultados Acumulados		155.336.103,71	153.809.174,36
Resultado do Exercício		1.579.089,29	(1.485.629,67)
Resultado de Exercícios Anteriores		153.809.174,36	155.383.376,00
Ajustes de Exercícios Anteriores	1.8	(52.159,94)	(88.571,97)
<b>TOTAL DO PASSIVO + PL</b>		<b>207.758.594,40</b>	<b>203.384.333,49</b>

Fonte: SIAFI



**QUADRO DE ATIVOS E PASSIVOS FINANCEIROS E PERMANENTES**

<b>ATIVO</b>			
<b>ESPECIFICAÇÃO</b>	<b>NE</b>	<b>2022</b>	<b>2021</b>
<b>ATIVO FINANCEIRO</b>		<b>11.784.453,98</b>	<b>11.628.377,88</b>
<b>ATIVO PERMANENTE</b>		<b>195.974.140,42</b>	<b>191.755.955,61</b>

<b>PASSIVO</b>			
<b>ESPECIFICAÇÃO</b>	<b>NE</b>	<b>2022</b>	<b>2021</b>
<b>PASSIVO FINANCEIRO</b>		<b>24.263.543,18</b>	<b>28.633.608,94</b>
<b>PASSIVO PERMANENTE</b>		<b>41.090.653,56</b>	<b>35.332.101,74</b>
<b>SALDO PATRIMONIAL</b>		<b>142.404.397,66</b>	<b>139.418.622,81</b>

**QUADRO DE COMPENSAÇÕES**

<b>ATIVO</b>			
<b>ESPECIFICAÇÃO</b>	<b>NE</b>	<b>2022</b>	<b>2021</b>
<b>ESPECIFICAÇÃO / Saldo dos Atos Potenciais Ativos</b>			
<b>SALDO DOS ATOS POTENCIAIS ATIVOS</b>		<b>29.005.992,65</b>	<b>29.118.463,07</b>
Atos Potenciais Ativos		29.005.992,65	29.118.463,07
Garantias e Contragarantias Recebidas a Executar		14.678.420,19	12.986.286,33
Direitos Conveniados e Outros Instrumentos Congêneres a Rec.		14.257.881,32	16.062.485,60
Direitos Contratuais a Executar		69.691,14	69.691,14
Outros Atos Potenciais Ativos a Executar		-	-
<b>TOTAL</b>		<b>29.005.992,65</b>	<b>29.118.463,07</b>

<b>PASSIVO</b>			
<b>ESPECIFICAÇÃO</b>	<b>NE</b>	<b>2022</b>	<b>2021</b>
<b>ESPECIFICAÇÃO / Saldo dos Atos Potenciais Passivos</b>			
<b>SALDO DOS ATOS POTENCIAIS PASSIVOS</b>		<b>67.390.892,11</b>	<b>50.866.957,62</b>
Atos Potenciais Passivos		67.390.892,11	50.866.957,62
Garantias e Contragarantias Concedidas a Executar		-	-
Obrigações Conveniadas e Outros Instrum Congêneres a Liberar		354.862,55	-
Obrigações Contratuais a Executar	<b>1.6</b>	67.036.029,56	50.866.957,62
Outros Atos Potenciais Passivos a Executar		-	-
<b>TOTAL</b>		<b>67.390.892,11</b>	<b>50.866.957,62</b>

**DEMONSTRATIVO DO SUPERÁVIT/DÉFICIT FINANCEIRO APURADO NO BALANÇO PATRIMONIAL**

<b>DESTINAÇÃO DE RECURSOS</b>	<b>NE</b>	<b>SUPERAVIT/DEFICIT FINANCEIRO</b>
<b>Recursos Ordinários</b>		<b>-10.260.614,30</b>
<b>Recursos Vinculados</b>		<b>-2.218.474,90</b>
Educação		-2.164.676,83
Previdência Social (RPPS)		0,00
Dívida Pública		-8.869,29
Outros Recursos Vinculados a Fundos, Órgãos e Programas		-44.928,78
<b>TOTAL</b>		<b>-12.479.089,20</b>





## Demonstração das Variações Patrimoniais – DVP

R\$ Reais

	NE	2022	2021
<b>Variações Patrimoniais Aumentativas</b>	<b>2.1</b>	<b>227.488.203,07</b>	<b>215.314.823,36</b>
<b>Exploração e Venda de Bens, Serviços e Direitos</b>		<b>74.642,47</b>	<b>55.150,00</b>
Exploração de Bens, Direitos e Prestação de Serviços		74.642,47	55.150,00
<b>Variações Patrimoniais Aumentativas Financeiras</b>		<b>4.136,57</b>	<b>61.878,94</b>
Remuneração de Depósitos Bancários e Aplicações Financeiras		4.136,57	61.878,94
<b>Transferências e Delegações Recebidas</b>		<b>223.679.090,70</b>	<b>208.794.732,77</b>
Transferências Intragovernamentais	<b>2.1.1</b>	222.962.290,70	207.543.213,01
Transferências Intergovernamentais		716.800,00	1.251.519,76
<b>Valorização e Ganhos c/ Ativos e Desincorporação de Passivos</b>		<b>3.375.866,62</b>	<b>6.178.060,29</b>
Ganhos com Incorporação de Ativos		177.431,27	168.011,96
Ganhos com Desincorporação de Passivos		3.198.435,35	6.010.048,33
<b>Outras Variações Patrimoniais Aumentativas</b>		<b>354.466,71</b>	<b>225.001,36</b>
Diversas Variações Patrimoniais Aumentativas		354.466,71	225.001,36
<b>Total das Variações Patrimoniais Aumentativas (I)</b>		<b>227.488.203,07</b>	<b>215.314.823,36</b>

<b>Variações Patrimoniais Diminutivas</b>	<b>2.2</b>	<b>225.909.113,88</b>	<b>216.800.453,03</b>
<b>Pessoal e Encargos</b>		<b>165.782.890,17</b>	<b>160.580.347,61</b>
Remuneração a Pessoal		131.177.836,16	126.910.757,57
Encargos Patronais		27.625.815,37	26.798.292,30
Benefícios a Pessoal		6.946.614,31	6.871.297,74
Outras Variações Patrimoniais de Pessoal e Encargos		32.624,33	-
<b>Benefícios Previdenciários e Assistenciais</b>		<b>6.436.296,59</b>	<b>5.757.084,40</b>
Aposentadoria e Reformas		3.243.457,14	2.988.702,40
Pensões		1.372.936,65	1.012.780,77
Outros Benefícios Previdenciários e Assistenciais		1.819.902,80	1.755.601,23
<b>Uso de Bens, Serviços e Consumo de Capital Fixo</b>		<b>31.123.559,42</b>	<b>35.464.568,69</b>
Uso de Materiais de Consumo		384.889,31	497.228,33
Serviços de Terceiros		27.327.446,82	31.490.042,29
Depreciação, Amortização e Exaustão		3.411.223,29	3.477.298,07
<b>Variações Patrimoniais Diminutivas Financeiras</b>		<b>2.154,17</b>	<b>15.786,39</b>
Juros e Encargos de Mora		2.154,17	15.786,39
<b>Transferências e Delegações Concedidas</b>		<b>573.529,27</b>	<b>570.198,41</b>
Transferências intragovernamentais		524.781,46	525.371,43
Transferências a instituições privadas		48.747,81	43.433,94
Outras Transferências e Delegações Concedidas		-	1.393,04
<b>Desvalorização e Perda de Ativos e Incorporação de Passivos</b>		<b>10.872.844,92</b>	<b>4.698.186,28</b>
Perdas Involuntárias		889.364,40	-
Incorporação de Passivos		9.977.480,52	4.697.256,12
Desincorporação de Ativos		6.000,00	930,16
<b>Tributárias</b>		<b>135.629,33</b>	<b>140.720,65</b>
Impostos, taxas e Contribuições de Melhoria		5.962,16	34.834,82
Contribuições		129.667,17	105.885,83
<b>Outras Variações Patrimoniais Diminutivas</b>		<b>10.982.210,01</b>	<b>9.573.560,60</b>
Premiações		16.696,00	-
Incentivos		10.908.399,80	9.561.430,22
Diversas Variações Patrimoniais Diminutivas		57.114,21	12.130,38
<b>Total das Variações Patrimoniais Aumentativas (II)</b>		<b>225.909.113,88</b>	<b>216.800.453,03</b>

<b>Resultado Patrimonial do Período (III) = (I-II)</b>	<b>1.579.089,19</b>	<b>(1.485.629,67)</b>
--	---------------------	-----------------------

Fonte: SIAFI



## Balanco Orçamentário

R\$ Reais

RECEITAS					
RECEITAS ORÇAMENTÁRIAS	NE	Previsão Inicial	Previsão Atualizada	Receitas Realizadas	Saldo
<b>RECEITAS CORRENTES</b>	<b>3.1</b>	<b>1.245.663,00</b>	<b>1.245.663,00</b>	<b>846.809,20</b>	<b>(398.853,80)</b>
<b>Receita Tributária</b>		-	-	-	-
<b>Receita de Contribuições</b>		-	-	-	-
<b>Receita Patrimonial</b>		<b>111.202,00</b>	<b>111.202,00</b>	<b>11.684,54</b>	<b>(99.517,46)</b>
Exploração do Patrimônio Imobiliário do Estado		39.704,00	39.704,00	7.410,30	(32.293,70)
Valores Mobiliários		71.498,00	71.498,00	4.274,24	(67.223,76)
<b>Receita de Serviços</b>		-	-	<b>67.232,17</b>	<b>67.232,17</b>
Serviços Administrativos e Comerciais Gerais		-	-	67.232,17	67.232,17
<b>Transferências Correntes</b>		<b>1.099.000,00</b>	<b>1.099.000,00</b>	<b>716.800,00</b>	<b>(382.200,00)</b>
<b>Outras Receitas Correntes</b>		<b>35.461,00</b>	<b>35.461,00</b>	<b>51.092,49</b>	<b>15.631,49</b>
Multas Administrativas, Contratuais e Judiciais		35.461,00	35.461,00	51.092,49	15.631,49
<b>RECEITA DE CAPITAL</b>	<b>3.1</b>	-	-	-	-
<b>Operações de Crédito</b>		-	-	-	-
<b>Alienação de Bens</b>		-	-	-	-
<b>Amortização de Empréstimos</b>		-	-	-	-
<b>Transferência de Capital</b>		-	-	-	-
<b>Outras Receitas Capital</b>		-	-	-	-
<b>RECURSOS ARRECADADOS EM EXERCÍCIOS ANTERIORES</b>					
<b>SUBTOTAL DE RECEITAS</b>		<b>1.245.663,00</b>	<b>1.245.663,00</b>	<b>846.809,20</b>	<b>(398.853,80)</b>
<b>REFINANCIAMENTO</b>		-	-	-	-
<b>SUBTOTAL COM REFINANCIAMENTO</b>		<b>1.245.663,00</b>	<b>1.245.663,00</b>	<b>846.809,20</b>	<b>(398.853,80)</b>
<b>DEFICIT</b>	<b>3.5</b>			<b>218.541.731,89</b>	<b>218.541.731,89</b>
<b>TOTAL</b>		<b>1.245.663,00</b>	<b>1.245.663,00</b>	<b>219.388.541,09</b>	<b>218.142.878,09</b>
<b>CREDITOS ADICIONAIS ABERTOS</b>		-	<b>2.400.810,00</b>	-	<b>(2.400.810,00)</b>
<b>Superavit Financeiro</b>		-	-	-	-
<b>Excesso de Arrecadação</b>		-	<b>1.311.130,00</b>	-	-
<b>Créditos Cancelados</b>		-	<b>1.089.680,00</b>	-	-



R\$

DESPESAS							
DESPESAS ORÇAMENTÁRIAS	NE	Dotação Inicial	Dotação Atualizada	Despesas Empenhadas	Despesas Liquidadas	Despesas Pagas	Saldo da Dotação
<b>Despesas Correntes</b>	<b>3.2</b>	<b>208.975.838,00</b>	<b>212.726.648,00</b>	<b>212.018.668,83</b>	<b>204.862.606,93</b>	<b>194.045.515,99</b>	<b>707.979,17</b>
Pessoal e Encargos Sociais		160.755.224,00	165.534.833,00	164.291.957,50	164.291.957,50	154.433.240,79	1.242.875,50
Juros e Encargos da Dívida		-	-	-	-	-	-
Outras Correntes	<b>3.3</b>	48.220.614,00	47.191.815,00	47.726.711,33	40.570.649,43	39.612.275,20	(534.896,33)
<b>Despesas de Capital</b>	<b>3.4</b>	<b>4.120.000,00</b>	<b>2.770.000,00</b>	<b>7.369.872,26</b>	<b>2.725.486,11</b>	<b>2.455.927,62</b>	<b>(4.599.872,26)</b>
Investimentos		4.120.000,00	2.770.000,00	7.369.872,26	2.725.486,11	2.455.927,62	(4.599.872,26)
Inversões Financeiras		-	-	-	-	-	-
Amortização da Dívida		-	-	-	-	-	-
<b>Reserva de Contingência</b>		-	-	-	-	-	-
<b>Reserva de RPPS</b>		-	-	-	-	-	-
<b>SUBTOTAL DAS DESPESAS</b>		<b>213.095.838,00</b>	<b>215.496.648,00</b>	<b>219.388.541,09</b>	<b>207.588.093,04</b>	<b>196.501.443,61</b>	<b>(3.891.893,09)</b>
<b>AMORTIZAÇÃO DA DÍVIDA / REFINANCIAMENTO</b>		-	-	-	-	-	-
<b>SUBTOTAL COM REFINANCIAMENTO</b>		<b>213.095.838,00</b>	<b>215.496.648,00</b>	<b>219.388.541,09</b>	<b>207.588.093,04</b>	<b>196.501.443,61</b>	<b>(3.891.893,09)</b>
<b>TOTAL</b>		<b>213.095.838,00</b>	<b>215.496.648,00</b>	<b>219.388.541,09</b>	<b>207.588.093,04</b>	<b>196.501.443,61</b>	<b>(3.891.893,09)</b>

Fonte: SIAFI



## Quadro da Execução dos Restos a Pagar

### ANEXO 1 - DEMONSTRATIVO DE EXECUÇÃO DOS RESTOS A PAGAR NÃO PROCESSADOS

DESPESAS ORÇAMENTÁRIAS	NE	INSCRITOS EM EXERCÍCIOS ANTERIORES	INSCRITOS EM 31 DE DEZEMBRO DO EXERCÍCIO ANTERIOR	LIQUIDADOS	PAGOS	CANCELADOS	SALDO
<b>DESPESAS CORRENTES</b>		<b>734.045,98</b>	<b>7.257.624,06</b>	<b>7.030.660,19</b>	<b>7.030.660,19</b>	<b>312.434,80</b>	<b>648.575,05</b>
Pessoal e Encargos Sociais		-	-	-	-	-	-
Juros e Encargos da Dívida		-	-	-	-	-	-
Outras Despesas Correntes		734.045,98	7.257.624,06	7.030.660,19	7.030.660,19	312.434,80	648.575,05
<b>DESPESAS DE CAPITAL</b>		<b>202.665,37</b>	<b>6.196.216,14</b>	<b>5.901.643,07</b>	<b>5.744.643,07</b>	<b>14.555,49</b>	<b>639.682,95</b>
Investimentos		202.665,37	6.196.216,14	5.901.643,07	5.744.643,07	14.555,49	639.682,95
Inversões Financeiras		-	-	-	-	-	-
Amortização da Dívida		-	-	-	-	-	-
<b>TOTAL</b>	<b>3.7</b>	<b>936.711,35</b>	<b>13.453.840,20</b>	<b>12.932.303,26</b>	<b>12.775.303,26</b>	<b>326.990,29</b>	<b>1.288.258,00</b>

### ANEXO 2 - DEMONSTRATIVO DE EXECUÇÃO RESTOS A PAGAR PROCESSADOS E NAO PROCESSADOS LIQUIDADOS

DESPESAS ORÇAMENTÁRIAS	NE	INSCRITOS EM EXERCÍCIOS ANTERIORES	INSCRITOS EM 31 DE DEZEMBRO DO EXERCÍCIO ANTERIOR	PAGOS	CANCELADOS	SALDO
<b>DESPESAS CORRENTES</b>		-	<b>14.114.810,39</b>	<b>14.114.810,39</b>	-	-
Pessoal e Encargos Sociais		-	9.725.691,59	9.725.691,59	-	-
Juros e Encargos da Dívida		-	-	-	-	-
Outras Despesas Correntes		-	4.389.118,80	4.389.118,80	-	-
<b>DESPESAS DE CAPITAL</b>		-	<b>41.781,92</b>	<b>41.781,92</b>	-	-
Investimentos		-	41.781,92	41.781,92	-	-
Inversões Financeiras		-	-	-	-	-
Amortização da Dívida		-	-	-	-	-
<b>TOTAL</b>		-	<b>14.156.592,31</b>	<b>14.156.592,31</b>	-	-



## Balanco Financeiro

		R\$ Reais	
	NE	2022	2021
<b>Ingressos</b>	<b>4.1</b>		
<b>Receitas Orçamentárias</b>	<b>4.1.1</b>	<b>846.809,20</b>	<b>1.370.119,09</b>
<b>Ordinária</b>		-	-
<b>Vinculadas</b>		<b>1.582.017,03</b>	<b>2.576.119,09</b>
Previdência Social (RPPS)		-	-
Outros Recursos Vinculados a Fundos, Órgãos e Programas		1.582.017,03	2.576.119,09
<b>(-) Deduções da Receita Orçamentária</b>		<b>(735.207,83)</b>	<b>(1.206.000,00)</b>
<b>Transferências Financeiras Recebidas</b>		<b>222.962.290,70</b>	<b>207.543.213,01</b>
Resultantes da Execução Orçamentária		208.655.125,61	194.059.191,65
Repasse Recebido		208.655.125,61	194.059.191,65
Independentes da Execução Orçamentária		14.307.165,09	13.484.021,36
Transferências Recebidas para Pagamento de RP		13.791.868,38	12.605.134,86
Movimentação de Saldos Patrimoniais		515.296,71	878.886,50
Aporte ao RPPS		-	-
Aporte ao RGPS		-	-
<b>Recebimentos Extraorçamentários</b>		<b>23.307.535,50</b>	<b>28.084.701,00</b>
Inscrição em Restos a Pagar Processados		11.086.649,43	14.120.621,31
Inscrição em Restos a Pagar Não Processados		11.800.448,05	13.453.840,20
Depósitos Restituitivos e Valores Vinculados		115.815,36	285.238,13
Outros Recebimentos		304.622,66	225.001,36
Arrecadação de Outra Unidade		303.374,22	225.001,36
Demais Recebimentos		1.248,44	-
<b>Sado Exercício Anterior</b>		<b>11.628.377,88</b>	<b>12.672.199,23</b>
Caixa e Equivalentes de Caixa		11.628.377,88	12.672.199,23
<b>Total dos Ingressos</b>		<b>258.745.013,28</b>	<b>249.670.232,33</b>
			R\$
	NE	2022	2021
<b>Dispêndios</b>	<b>4.2</b>		
<b>Despesas Orçamentárias</b>	<b>4.2.1</b>	<b>219.388.541,09</b>	<b>212.416.941,63</b>
<b>Ordinárias</b>		<b>211.012.044,12</b>	<b>203.303.429,28</b>
<b>Vinculadas</b>		<b>8.376.496,97</b>	<b>9.113.512,35</b>
Educação		2.882.002,95	407.644,59
Seguridade Social (Exceto Previdência)		458.468,02	3.417.099,14
Previdência Social (RPPS)		3.951.075,61	1.287.285,00
Divida Publica		-	299.907,28
Outros Recursos Vinculados a Fundos, Órgãos e Programas		1.084.950,39	3.701.576,34
<b>Transferências Financeiras Concedidas</b>		<b>524.781,46</b>	<b>525.371,43</b>
Resultantes da Execução Orçamentária		185.009,64	168.011,96
Repasse Concedido		185.009,64	168.011,96
Repasse Devolvido		-	-
Independentes da Execução Orçamentária		339.771,82	357.359,47
Transferências Concedidas para Pagamento de RP		0,04	-
Demais Transferências Concedidas		19.305,82	132.358,11
Movimento de Saldos Patrimoniais		320.465,96	225.001,36
Aporte ao RPPS		-	-
Aporte ao RGPS		-	-
<b>Pagamentos Extraorçamentários</b>		<b>27.047.236,75</b>	<b>25.099.541,39</b>
Pagamento dos Restos a Pagar Processados		14.156.592,31	10.752.845,41
Pagamento dos Restos a Pagar Não Processados		12.775.303,26	14.047.907,11
Depósitos Restituitivos e Valores Vinculados		115.341,18	298.329,69
Outros Pagamentos Extraorçamentários		-	459,18
Demais Pagamentos		-	459,18
<b>Saldo para o Exercício Seguinte</b>		<b>11.784.453,98</b>	<b>11.628.377,88</b>
Caixa e Equivalentes de Caixa		11.784.453,98	11.628.377,88
<b>Total dos Dispêndios</b>		<b>258.745.013,28</b>	<b>249.670.232,33</b>



## Demonstrações do Fluxo de Caixa

		R\$	
	NE	2022	2021
<b>FLUXOS DE CAIXA DAS ATIVIDADES OPERACIONAIS</b>	<b>5.2</b>	<b>8.398.288,71</b>	<b>3.240.663,22</b>
<b>INGRESSOS</b>		<b>224.229.537,92</b>	<b>209.423.571,59</b>
Receita Patrimonial		7.410,30	-
Receita de Serviços		67.232,17	55.150,00
Remuneração das Disponibilidades		4.274,24	63.449,33
Outras Receitas Derivadas e Originárias		51.092,49	-
Transferências Correntes Recebidas		716.800,00	1.251.519,76
<b>Outros Ingressos Operacionais</b>		<b>223.382.728,72</b>	<b>208.053.452,50</b>
Ingressos Extraorçamentários		115.815,36	285.238,13
Transferências Financeiras Recebidas		222.962.290,70	207.543.213,01
Arrecadação de Outra Unidade		303.374,22	225.001,36
Demais Recebimentos		1.248,44	-
<b>DESEMBOLSOS</b>		<b>(215.831.249,21)</b>	<b>(206.182.908,37)</b>
<b>Pessoal e Demais Despesas</b>		<b>(187.877.602,63)</b>	<b>(178.914.097,03)</b>
Assistência Social		(27.902,29)	(489.682,60)
Previdência Social		(4.442.289,65)	(3.952.207,40)
Educação		(178.885.362,33)	(174.000.361,98)
Cultura		-	-
Urbanismo		(3.440.000,00)	(104.158,25)
Gestão Ambiental		(782.048,36)	(167.951,60)
Ciência e Tecnologia		-	-
Agricultura		(300.000,00)	-
Organização Agrária		-	(178.810,00)
<b>Juros e Encargos da Dívida</b>		<b>-</b>	<b>-</b>
<b>Transferências Concedidas</b>		<b>(27.313.523,94)</b>	<b>(26.444.651,04)</b>
Intergovernamentais		-	-
Intragovernamentais		(27.264.776,13)	(26.401.217,10)
Outras Transferências Concedidas		(48.747,81)	(43.433,94)
<b>Outros Desembolsos Operacionais</b>		<b>(640.122,64)</b>	<b>(824.160,30)</b>
Dispêndios Extraorçamentários		(115.341,18)	(298.329,69)
Transferências Financeiras Concedidas		(524.781,46)	(525.371,43)
Demais Pagamentos		-	(459,18)
<b>FLUXOS DE CAIXA DAS ATIVIDADES DE INVESTIMENTO</b>	<b>5.3</b>	<b>(8.242.212,61)</b>	<b>(4.284.484,57)</b>
<b>INGRESSOS</b>		-	-
<b>DESEMBOLSOS</b>		<b>(8.242.212,61)</b>	<b>(4.284.484,57)</b>
Aquisição de Ativo Não Circulante		(8.240.563,26)	(4.202.267,11)
Concessão de Empréstimos e Financiamentos		-	-
Outros Desembolsos de Investimentos		(1.649,35)	(82.217,46)
<b>FLUXOS DE CAIXA DAS ATIVIDADES DE FINANCIAMENTO</b>		-	-
<b>INGRESSOS</b>		-	-
Operações de Crédito		-	-
Integralização do Capital Social de Empresas Estatais		-	-
Transferências de Capital Recebidas		-	-
Outros Ingressos de Financiamento		-	-
<b>DESEMBOLSOS</b>		-	-
Amortização / Refinanciamento da Dívida		-	-
Outros Desembolsos de Financiamento		-	-
<b>GERAÇÃO LÍQUIDA DE CAIXA E EQUIVALENTES DE CAIXA</b>	<b>5.1</b>	<b>156.076,10</b>	<b>(1.043.821,35)</b>
<b>CAIXA E EQUIVALENTES DE CAIXA INICIAL</b>		<b>11.628.377,88</b>	<b>12.672.199,23</b>
<b>CAIXA E EQUIVALENTE DE CAIXA FINAL</b>		<b>11.784.453,98</b>	<b>11.628.377,88</b>

Fonte: SIAFI.



# Notas Explicativas



## Resumo das Principais Práticas Contábeis - Base de Preparação das Demonstrações e das Práticas Contábeis

As Demonstrações Contábeis da UFOPA são elaboradas em consonância com os dispositivos da Lei nº 4.320/1964, do Decreto-Lei nº 200/1967, do Decreto nº 93.872/1986, da Lei nº 10.180/2001 e da Lei Complementar nº 101/2000 (LRF). Abrangem, também, as Normas Brasileiras de Contabilidade Aplicadas ao Setor Público (NBCASP) do Conselho Federal de Contabilidade (CFC), o Manual de Contabilidade Aplicada ao Setor Público (MCASP – 8ª edição) e o Manual SIAFI.

As DCON foram levantadas a partir das informações do Sistema Integrado de Administração Financeira do Governo Federal (SIAFI) e tiveram como escopo as informações consolidadas em nível de órgão.

As estruturas e a composição das DCON estão de acordo com as bases propostas pelas práticas contábeis brasileiras (doravante modelo PCASP). Dessa forma, as DCON são compostas por:

- Balanço Patrimonial (BP);
- Demonstração das Variações Patrimoniais (DVP);
- Balanço Orçamentário (BO);
- Balanço Financeiro (BF);
- Demonstração dos Fluxos de Caixa (DFC);

## Resumo dos Principais Critérios e Políticas Contábeis

A seguir, são apresentados os principais critérios e políticas contábeis adotados no âmbito da União, tendo em consideração as opções e premissas do MCASP e do Manual SIAFI.

- **Moeda funcional e saldos em moedas estrangeiras** - A moeda funcional da União é o Real. Os saldos em moeda estrangeira são convertidos para a moeda funcional, empregando-se a taxa de câmbio vigente na data das demonstrações contábeis. A única exceção se refere aos saldos iniciais de Caixa e Equivalentes de Caixa, no BF e na DFC, que utilizam a taxa vigente no dia 31 de dezembro do exercício anterior.
- **Caixa e equivalentes de caixa** - Incluem dinheiro em caixa, conta única, demais depósitos bancários e aplicações de liquidez imediata. Os valores são mensurados e avaliados pelo valor de custo e, quando aplicável, são acrescidos dos rendimentos auferidos até a data das demonstrações contábeis.





- **Depósitos Restituíveis** - são os valores depositados para garantia contratual a título de caução dos fornecedores de bens, serviços e obras e estão reconhecidos pelo seu custo histórico acrescido dos rendimentos do período.
- **Estoques** – Compreendem as mercadorias para revenda (dentre elas, os estoques reguladores da União), os produtos acabados e os em elaboração, almoxarifado e adiantamento a fornecedores. Na entrada, esses bens são avaliados pelo valor de aquisição ou produção/construção. O método para mensuração e avaliação das saídas dos estoques é o custo médio ponderado. Há, também, a possibilidade de redução de valores do estoque, mediante as contas para ajustes para perdas ou para redução ao valor de mercado, quando o valor registrado estiver superior ao valor de mercado.
- **Imobilizado** – O imobilizado é composto pelos bens móveis e imóveis. É reconhecido inicialmente com base no valor de aquisição, construção ou produção. Após o reconhecimento inicial, ficam sujeitos à depreciação, amortização ou exaustão (quando tiverem vida útil definida), bem como à redução ao valor recuperável e à reavaliação. Os gastos posteriores à aquisição, construção ou produção são incorporados ao valor do imobilizado desde que tais gastos aumentem a vida útil do bem e sejam capazes de gerar benefícios econômicos futuros. Se os gastos não gerarem tais benefícios, eles são reconhecidos diretamente como variações patrimoniais diminutivas do período. Atualmente a depreciação está ocorrendo parcialmente, devido a problemas na migração para novos sistemas, mas já estão sendo providenciados os ajustes necessários.
- **Intangível** – Os direitos que tenham por objeto bens incorpóreos, destinados à manutenção da atividade pública ou exercidos com essa finalidade, são mensurados ou avaliados com base no valor de aquisição ou de produção, deduzido o saldo da respectiva conta de amortização acumulada (quando tiverem vida útil definida) e o montante acumulado de quaisquer perdas do valor que tenham sofrido ao longo de sua vida útil por redução ao valor recuperável (impairment).
- **Depreciação, amortização e exaustão de bens imóveis não cadastrados no SPIUnet e bens móveis** - A base de cálculo para a depreciação, a amortização e a exaustão é o custo do ativo imobilizado, compreendendo tanto os custos diretos como os indiretos. O método de cálculo dos encargos de depreciação é aplicável a toda a Administração Pública direta, autárquica e fundacional para os bens imóveis que não são cadastrados no SPIUnet e para os bens móveis é o das quotas constantes. Como regra geral, a depreciação dos bens imóveis não cadastrados no SPIUnet e a dos bens móveis deve ser iniciada a partir do primeiro dia do mês seguinte à data da colocação do bem em utilização. Porém, quando o valor do bem adquirido e o



valor da depreciação no primeiro mês sejam relevantes, admite-se, em caráter de exceção, o cômputo da depreciação em fração menor do que um mês.

- **Depreciação de bens imóveis cadastrados no SPIUnet** - O valor depreciado dos bens imóveis da União, das autarquias e das fundações públicas federais é apurado mensal e automaticamente pelo sistema SPIUnet sobre o valor depreciável da aquisição, utilizando-se, para tanto, o Método da Parábola de Kuentzle, e a depreciação será iniciada no mesmo dia em que o bem for colocado em condições de uso. A vida útil será definida com base no laudo de avaliação específica ou, na sua ausência, por parâmetros predefinidos pela Secretaria de Patrimônio da União (SPU) segundo a natureza e as características dos bens imóveis. Nos casos de bens reavaliados, independentemente do fundamento, a depreciação acumulada deve ser zerada e reiniciada a partir do novo valor.
  
- **Passivos circulantes e não circulantes** - As obrigações da União são evidenciadas por valores conhecidos ou calculáveis, acrescidos, quando aplicável, dos correspondentes encargos das variações monetárias e cambiais ocorridas até a data das demonstrações contábeis. O passivo circulante e não circulante apresentam a seguinte divisão: (i) obrigações trabalhistas, previdenciárias e assistenciais; (ii) fornecedores e contas a pagar; (iii) obrigações fiscais e (iv) demais obrigações.
  
- **Apuração do Resultado** – Nas demonstrações contábeis são apurados os seguintes resultados:
  - i. **Resultado Patrimonial** na Demonstração das Variações Patrimoniais confrontando as Variações Patrimoniais Aumentativas com as Variações Patrimoniais Diminutivas se o resultado for positivo teremos o Superávit Patrimonial caso contrário será Déficit Patrimonial.
  - ii. **No Balanço Orçamentário** é apurado o Resultado Orçamentário o valor da coluna Receitas Realizadas menos a Despesa Empenhada, se for positivo teremos o Superávit Orçamentário e caso contrário um Déficit Orçamentário.
  - iii. **No Balanço Financeiro** ou na Demonstração do Fluxo de Caixa é apurado o Resultado Financeiro confrontando o Saldo Atual de Caixa e Equivalência de Caixa menos o Saldo Anterior, se for positivo será um Superávit Financeiro caso contrário um Déficit Financeiro. Esta apuração no Resultado Financeiro não se confunde com a apuração feita no Balanço Patrimonial entre os Ativos Financeiros menos os Passivos Financeiros, este se superávit é inclusive fonte para abertura de créditos adicionais.



## 1. Notas Explicativas ao Balanço Patrimonial – BP

A seguir, são detalhados os itens mais relevantes ao demonstrativo.

### 1.1 Nota: Caixa e Equivalente de Caixa

No 4º trimestre de 2022, a instituição apresentou a somatória de R\$ 11.784.453,98 na conta de Caixa e Equivalente de Caixa, representando 5,67% do total do Ativo, conforme apresentado na tabela 1, extraída do Balanço Patrimonial da UFOPA.

Tabela 1 - Caixa e Equivalente de Caixa

	2022	2021	AH (2022/2021)	R\$ AV 2022
<b>CAIXA E EQUIVALENTE DE CAIXA</b>	<b>11.784.453,98</b>	<b>11.628.377,88</b>	<b>1,34%</b>	<b>100,000%</b>
CTU - RECURSOS DA CONTA UNICA APLICADOS	-	51.498,14	-100,00%	0,000%
DEMAIS CONTAS - CAIXA ECONOMICA FEDERAL	83.193,17	83.193,17	0,00%	0,706%
LIMITE DE SAQUE COM VINCULACAO DE PAGTO	1.096.609,76	978.606,82	12,06%	9,306%
LIM DE SAQUE C/VINC. PAGTO- ORDEM PGTO	10.604.651,05	10.515.079,75	0,85%	89,988%
<b>TOTAL DO ATIVO</b>	<b>207.758.594,40</b>			<b>5,67%</b>

Fonte: Siafi 2022, 2021.

Podemos observar que dentro desta conta o item que apresentou o maior percentual foi na conta Limite de saque com vinculação de Pagamento – Ordem de Pagamento, representando 89,988%.

### 1.2 Nota: Demais Créditos e Valores a Curto Prazo

Os valores referentes à conta Demais Créditos e Valores a curto prazo representados no Balanço Patrimonial da UFOPA são compostos por adiantamentos em folha de pagamento da Universidade, de 13º salário, antecipação de salário e de férias.



Tabela 2 - Demais Créditos e Valores a Curto Prazo

DEMAIS CRÉDITOS E VALORES A CURTO PRAZO	2022	2021	AH	AV
<b>ADIANTAMENTOS CONCEDIDOS</b>	<b>508.407,82</b>	<b>751.265,62</b>	<b>-32,33%</b>	<b>39,83%</b>
13º SALÁRIO - ADIANTAMENTO	-	270.234,11	-100,00%	0,00%
SALÁRIOS E ORDENADOS - PAGTO ADIANTADO	508.407,82	481.031,51	5,69%	39,83%
<b>OUTROS CRÉDITOS A RECEBER</b>	<b>768.061,07</b>	<b>553.199,51</b>	<b>38,84%</b>	<b>60,17%</b>
ADIANTAMENTO - TERMO DE EXEC DESC,	721.455,19	544.023,92	100,00%	93,93%
REMUNERAÇÃO DA CONTA ÚNICA A RECEBER	-	137,57	100,00%	0,00%
CREDITOS A RECEBER P/ CESSÃO DE PESSOAL	46.605,88	9.038,02	415,66%	6,07%
<b>TOTAL</b>	<b>1.276.468,89</b>	<b>1.304.465,13</b>	<b>-2,15%</b>	<b>100,00%</b>

Fonte: Siafi 2022, 2021.

### 1.3 Nota: Imobilizado

A tabela a seguir, nos mostra a composição do imobilizado na base de 31/12/2022, na Universidade federal do Oeste do Pará – UFOPA, concentrado em apenas uma UG.

Tabela 3 - Imobilizado

IMOBILIZADO	2022	2021	AH	AV
Bens móveis	96.762.806,33	92.308.364,64	4,83%	49,97%
Bens Imóveis	134.251.121,74	130.084.574,25	3,20%	69,33%
Depreciação Acumulada - Bens moveis	(37.383.386,21)	(33.972.614,11)	10,04%	
Depreciação Acumulada - Bens imóveis	(1.363,33)	(2.848,61)		
<b>TOTAL</b>	<b>193.629.178,53</b>	<b>188.417.476,17</b>	<b>2,77%</b>	
<b>TOTAL DO ATIVO</b>	<b>207.758.594,40</b>			<b>93,20%</b>

Fonte: Siafi 2022, 2021.

No quarto trimestre de 2022, o total de imobilizado da UFOPA era de R\$ 193.629.178,53, representando 93,20% do total do Ativo. O imobilizado é composto por Bens Móveis e Bens Imóveis, dos quais serão descritos mais adiante.

#### 1.3.1 Nota: Bens móveis

Até dezembro de 2022 os Bens Móveis da UFOPA totalizavam a somatória de R\$ 59.379.420,12 e representavam 28,58% do total do ativo. Em comparação ao exercício de 2021, pode-se observar que ocorreu um aumento em 1,79%.

Os bens móveis da instituição estão classificados conforme demonstrado na tabela a seguir.



Tabela 4 - Bens Móveis – Composição

Mês Lançamento	R\$			
	2022	2021	AH	AV
Máquinas, Aparelhos, Equipamentos e Ferramentas	42.102.144,20	41.126.628,53	2,37%	70,90%
Bens de Informática	20.225.459,10	17.974.491,34	12,52%	34,06%
Móveis e Utensílios	21.530.019,59	20.817.673,86	3,42%	36,26%
Material Cultural, Educacional e de Comunicação	7.145.814,71	6.973.202,18	2,48%	12,03%
Veículos	4.237.383,82	4.243.383,82	-0,14%	7,14%
Demais Bens Móveis	46.180,30	46.180,30	0,00%	-0,12%
Bens Móveis em almoxarifado	1.475.804,61	0,00	100,00%	2,49%
Bens Móveis em Andamento	0,00	1.126.804,61	100,00%	0,00%
Depreciação / Amortização Acumulada	(37.383.386,21)	(33.972.614,11)	10,04%	-62,96%
<b>TOTAL</b>	<b>59.379.420,12</b>	<b>58.335.750,53</b>	<b>1,79%</b>	<b>100%</b>
<b>TOTAL DO ATIVO</b>	<b>207.758.594,40</b>			<b>28,58%</b>

Fonte: Siafi 2022, 2021.

### 1.3.2 Nota: Bens Imóveis

Os Bens Imóveis da UFOPA representam 64,62% do total do Ativo da UFOPA, apresentando a somatória de R\$ 134.249.758,41 registrados até o 4º trimestre de 2022.

Atualmente aproximadamente 82,36% de todos os Imóveis estão em fase de construção e finalização das obras, tanto no campus de Santarém, como nos campi dos interiores (em andamento).

Tabela 5 – Bens Imóveis – composição

BENS IMÓVEIS	R\$			
	2022	2021	AH	AV
<b>Bens de Uso Especial Registrados no SPIUNET</b>	<b>23.593.860,43</b>	<b>23.593.860,43</b>	<b>0,00%</b>	<b>17,57%</b>
Terrenos, Glebas	902.692,40	902.692,40	3,83%	
Imóveis de uso Educacional	21.665.012,24	21.665.012,24	91,82%	
Fazendas, Parques e Reservas	1.026.155,79	1.026.155,79	4,74%	
<b>Bens Imóveis em Andamento</b>	<b>110.608.261,31</b>	<b>106.441.713,82</b>	<b>3,91%</b>	<b>82,39%</b>
Obras em Andamento	105.138.416,52	100.971.869,03	4,13%	78,32%
Estudos e Projetos	5.469.844,79	5.469.844,79	0,00%	4,07%
<b>Instalações</b>	<b>49.000,00</b>	<b>49.000,00</b>	<b>0,00%</b>	<b>0,04%</b>
Deprec./Acum./Amort. Acumulada - Bens Imóveis	(1.363,33)	(2.848,61)	-52,14%	
<b>TOTAL</b>	<b>134.249.758,41</b>	<b>130.081.725,64</b>	<b>3,20%</b>	<b>100%</b>
<b>TOTAL DO ATIVO</b>	<b>207.758.594,40</b>			<b>64,62%</b>

Fonte: Siafi 2022,2021.

### 1.4 Nota: Intangível

São os direitos que a UFOPA possui por objeto bens incorpóreos destinados à manutenção da entidade ou exercidos com essa finalidade. Na base do dia



31/12/2022 o total dos intangíveis foi de R\$ 912.101,04, todos com vida útil indefinida, representando em sua totalidade apenas 0,44% do total do ativo.

A UFOPA possui registrada apenas Software com vida útil indefinida e Marcas e Patentes como bens intangíveis e no 4º trimestre de 2022 a conta apresentou uma evolução de apenas 0,2% em relação ao exercício de 2021, conforme apresentado na tabela a seguir.

Tabela 6 - Intangível - composição

CONTA CONTÁBIL	2022	2021	AH
Software com Vida Útil Indefinida	749.196,04	749.196,04	0,00%
Marcas, Direitos, Patentes - Vida Útil Indefinida	162.905,00	162.765,00	0,09%
Amortização Acumulada	-	-	0,00%
<b>TOTAL</b>	<b>912.101,04</b>	<b>911.961,04</b>	<b>0,02%</b>
<b>TOTAL DO ATIVO</b>	<b>207.758.594,40</b>		<b>0,44%</b>

Fonte: Siafi 2022, 2021.

## 1.5 Nota: Fornecedores e Contas a Pagar

Em 31/12/2022, A Universidade Federal do Oeste do Pará – UFOPA apresentou um saldo em aberto de R\$ 414.010,77, relacionado a Fornecedores e Contas a Pagar, sendo todos referentes a Obrigações a Curto Prazo.

A seguir, apresenta-se a tabela, segregando-se essas obrigações, entre fornecedores nacionais e estrangeiros e entre circulante e não circulante.

Tabela 7 – Fornecedores e Contas a Pagar – Composição

	2022	2021	AH (%)
<b>Curto Prazo</b>	<b>414.010,77</b>	<b>3.449.759,70</b>	<b>-88,00%</b>
Nacionais	414.010,77	3.449.759,70	-88,00%
Estrangeiros	-	-	
<b>Total</b>	<b>414.010,77</b>	<b>3.449.759,70</b>	<b>-88,00%</b>

Fonte: Siafi 2022, 2021.

Observamos que nesta conta houve uma diminuição no saldo desta conta em relação ao mesmo período em 2021, no total de 88%.

Na tabela a seguir apresentamos os fornecedores que possuem créditos a receber, na data base de 31/12/2022, relativos à UFOPA.



**Tabela 8 – Fornecedores e Contas a Pagar – Composição por Fornecedor**

		R\$	
CNPJ	FORNECEDOR	2022	AV (2022)
1 20306945000143	HORUS COMERCIAL E SERVICOS LTDA	192.000,00	46,38%
2 29016738000129	SANTA CATARINA COMERCIAL EIRELI	157.000,00	37,92%
4 04274851000183	M MORAES DE OLIVEIRA JUNIOR EIRELI	65.010,77	15,70%
<b>TOTAL</b>		<b>414.010,77</b>	<b>100,00%</b>

Fonte: Siafi 2022, 2021.

## 1.6 Nota: Obrigações Contratuais

Em 31/12/2022, a Universidade Federal do Oeste do Pará - UFOPA possuía o total de R\$ 67.036.029,56 relacionados às obrigações contratuais, referente a parcelas de contratos que serão executadas nos próximos exercícios.

Observa-se que em relação ao exercício de 2021, houve um aumento em 31,79%. Na tabela seguir está demonstrado essas obrigações, de acordo com a natureza dos respectivos contratos.

**Tabela 9 – Obrigações Contratuais – Composição**

	R\$			
	2022	2021	AH (%)	AV (%) (2022)
<b>Aluguéis</b>	363.132,82	94.095,02	285,92%	0,54%
<b>Seguros</b>	158.199,72	133.499,52	18,50%	0,24%
<b>Serviços</b>	66.514.697,02	50.639.363,08	31,35%	99,22%
<b>Total</b>	<b>67.036.029,56</b>	<b>50.866.957,62</b>	<b>31,79%</b>	<b>100,00%</b>

Fonte: Siafi 2022, 2021.

Pode-se observar na tabela acima que os contratos de alugueis apresentaram uma diminuição em 285,92%. Este fator justifica-se pela não renovação dos contratos, uma vez que as obras em andamento da universidade estarem em fase final.

Também podemos analisar, que no exercício de 2022, os contratos de serviços da UFOPA representam 99,22% do total das obrigações assumidas pela UFOPA, que é a única contratante, por possuir apenas uma UG executora.

Na tabela apresentada a seguir, estão relacionados os contratados da UFOPA com valores a executar, na base de 31/12/2022.



Tabela 10 - Obrigações Contratuais – Por contratado

		R\$	
CONTRATADO		2022	AV
1	009/2020 J&F ENGENHARIA	11.405.067,13	17,01%
2	019/2020 CONSTRUTORA MACAMBIRA E COMERCIO LTDA	11.051.392,79	16,49%
3	002/2020 CRS EVENTOS (LIDERANÇA LIMP. E CONS.)	5.417.130,35	8,08%
4	011/2022 STAR - SERVICOS ESPECIALIZADOS DE MAO DE OBRA	5.020.332,98	7,49%
5	017/2018 XINGU SERVICOS E SOLUCOES	3.840.542,02	5,73%
6	001/2022 M MORAES DE OLIVEIRA	3.412.808,79	5,09%
7	013/2022 JORIMA SEGURANÇA PRIVADA LTDA	3.013.835,00	4,50%
8	011/2018 MIRANDA TURISMO E REPRESENTAÇÕES	2.918.903,05	4,35%
9	016/2019 A G PRATA SERVICOS E EVENTOS EIRELI	2.233.370,30	3,33%
10	019/2019 B2B SERVICES EIRELI	2.110.784,21	3,15%
11	015/2015 EQUATORIAL PARA DISTRIBUIDORA DE ENERGIA S.A.	1.506.354,52	2,25%
12	010/2019 J.C. DE OLIVEIRA	1.281.430,85	1,91%
13	006/2017 SERVICE ITORORO EIRELI	1.266.449,41	1,89%
14	014/2020 VOLUS TECNOLOGIA E GESTAO DE BENEFICIOS	1.089.359,91	1,63%
15	017/2013 MAZ CONSTRUCOES EIRELI	1.088.574,44	1,62%
16	015/2020 TICKET SOLUCOES HDFGT S/A	1.076.302,12	1,61%
17	020/2020 CLARO S.A	1.066.910,42	1,59%
DEMAIS CONTRATOS		8.236.481,27	12,29%
<b>TOTAL</b>		<b>67.036.029,56</b>	<b>100,00%</b>

Fonte: Tesouro Gerencial.

Os contratados 1 e 2 representam respectivamente, 17,01% e 16,49% do total a ser executado, no 4º trimestre de 2022

Eles são referentes a prestação de serviços comuns de engenharia.

**1- CNPJ: 05.145.171/0001-22 – J & F ENGENHARIA**, Contrato 09/2020, referente a prestação de serviços comuns de engenharia, relativos à manutenção e adaptação predial e urbana, em todos os campi da UFOPA.

**2- CNPJ: 19.710.932/0001-56 – CONSTRUTORA MACAMBIRA E COMERCIO LTDA**, Contrato 19/2020, referente a prestação de serviços comuns de engenharia frequente relativos à manutenção e adaptação predial e urbana nos campi da UFOPA em Santarém, Juruti e Óbidos.

## 1.7 Nota: Outras Obrigações a Pagar

A conta de Outras Obrigações a Curto Prazo é evidenciada através do detalhamento da conta Demais Obrigações a Curto prazo que se encontra no Passivo Circulante do B.P.





Tabela 11 - Outras Obrigações a pagar

OUTRAS OBRIGAÇÕES A CURTO PRAZO	R\$			
	2022	2021	AH (%)	AV (%)
Indenizações e Restituições	7.802,99	7.532,16	3,60%	0,02%
Diárias a pagar	0,00	0,00	100,00%	0,00%
Precatórios de terceiros	0,00	377.799,46	-100,00%	0,00%
Incentivos a Educação, Cultura	52.216,99	57.285,16	-8,85%	0,14%
Auxílios financeiros a pesquisador	29.999,94	0,00	100,00%	0,08%
Transferências Financeiras a Comprovar	36.312.685,04	29.155.840,41	24,55%	99,75%
<b>TOTAL</b>	<b>36.402.704,96</b>	<b>29.598.457,19</b>	<b>22,99%</b>	<b>100,00%</b>

Fonte: Siafi 2022, 2021.

O item de maior relevância neste quadro, como podemos observar é a conta de Transferências Financeiras a comprovar, representando 99,75% do total desta conta.

## 1.8 Nota: Ajustes de Exercícios Anteriores

São ajustes realizados pelo reconhecimento de despesas e receitas cuja competência refere-se a exercícios anteriores. A tabela a seguir apresenta o total de todos os ajustes efetuados até dezembro de 2022.

Tabela 12 – Ajustes de Exercícios Anteriores

AJUSTE DE EXERCÍCIOS ANTERIORES			
UG Executora			Saldo - R\$
158515	UNIVERSIDADE FEDERAL DO OESTE DO PARA	-	52.159,94

Fonte: Tesouro Gerencial



## 2. Notas Explicativas à Demonstração das Variações Patrimoniais - DVP

A DVP demonstra as mutações ocorridas no patrimônio, isto é, evidencia as alterações no patrimônio, resultantes ou independentes da execução orçamentária, e indica o resultado patrimonial do exercício. Em suma, a DVP evidencia a contrapartida dos registros realizados nos demais demonstrativos.

Adiante, são apresentadas as variações mais relevantes referentes aos registros dos itens da DVP na base do dia 31/12/2022.

### 2.1 Nota: Variação Patrimonial Aumentativa

As Variações Patrimoniais Aumentativas (VPA) são evidenciadas nas Demonstrações das Variações Patrimoniais e compreende o aumento no benefício econômico durante o período contábil sob a forma de entrada de recurso, aumento do ativo ou diminuição do passivo, afetando positivamente a situação líquida patrimonial da Instituição.

A tabela a seguir nos demonstra o total das variações patrimoniais aumentativas no exercício de 2022.

Tabela 13 – Variação Patrimonial Aumentativa

VPA	2022	2021	AH	AV
	SALDO R\$	SALDO R\$		
Exploração de Bens, Direitos e Prestação de Serviços	74.642,47	55.150,00	100,00%	0,03%
Remuneração de Depósitos Bancários e Apl. Financeiras	4.136,57	61.878,94	-93,32%	0,00%
Transferências Intragovernamentais	222.962.290,70	207.543.213,01	7,43%	98,01%
Transferências Intergovernamentais	716.800,00	1.251.519,76	-42,73%	0,32%
Ganhos com Incorporação de Ativos	177.431,27	168.011,96	5,61%	0,08%
Ganhos com Desincorporação de Passivos	3.198.435,35	6.010.048,33	-46,78%	1,41%
Diversas Variações Patrimoniais Aumentativas	354.466,71	225.001,36	57,54%	0,16%
<b>Total</b>	<b>227.488.203,07</b>	<b>215.314.823,36</b>	<b>5,65%</b>	<b>100,00%</b>

Fonte: Siafi 2022, 2021.

#### 2.1.1 Transferências Intragovernamentais

A conta de Transferências intragovernamentais recebidas representa 98,01% do total da Variação Patrimonial Aumentativa, com o valor de R\$ 222.962.290,70 o encerramento do exercício de 2022.



Esta conta se trata dos repasses que Instituição recebe para atender as despesas como assistência estudantil, folha de pagamento e despesas discricionárias. Em relação ao exercício de 2021, podemos observar que ocorreu um aumento em 5,65%.

## 2.2 Nota: Variação Patrimonial Diminutiva

As Variações Patrimoniais Diminutivas (VPD) são evidenciadas nas Demonstrações das Variações Patrimoniais e compreende o decréscimo no benefício econômico durante o período contábil sob a forma de saída de recurso, redução do ativo ou incremento do passivo, afetando negativamente a situação líquida patrimonial da instituição.

Em 2022, comparado ao exercício de 2021, observamos um aumento em 4,20%. O item com maior expressão nesta categoria é do Pessoal e encargos que representa 73,38% do total da VDP.

Tabela 14 – Variação Patrimonial Diminutiva – VPD

VPD	2022	2021	AH	AV
	SALDO R\$	SALDO R\$		
PESSOAL E ENCARGOS	165.782.890,17	160.580.347,61	3,24%	73,38%
BENEFICIOS PREVIDENCIARIOS E ASSISTENCIAIS	6.436.296,59	5.757.084,40	11,80%	2,85%
USO DE BEM, SERVIÇOS E CONSUMO DE CAPITAL FIXO	31.123.559,42	35.464.568,69	-12,24%	13,78%
VARIAÇÕES PATRIMONIAIS DIMINUTIVAS FINANCEIRAS	2.154,17	15.786,39	-86,35%	0,00%
TRANSFERENCIAS E DELEGAÇÕES CONCEDIDAS	573.529,27	570.198,41	0,58%	0,25%
DESVAL. E PERDA DE ATIVOS E INCORP. DE PASSIVOS	10.872.844,92	4.698.186,28	131,43%	4,81%
TRIBUTARIAS	135.629,33	140.720,65	-3,62%	0,06%
OUTRAS VARIAÇÕES PATRIMONIAIS DIMINUTIVAS	10.982.210,01	9.573.560,60	14,71%	4,86%
<b>TOTAL</b>	<b>225.909.113,88</b>	<b>216.800.453,03</b>	<b>4,20%</b>	<b>100,00%</b>

Fonte: Siafi 2022, 2021.



### 3. Notas Explicativas ao Balanço Orçamentário – BO

#### 3.1 Nota: Receitas

A previsão atualizada, teve uma diminuição de 99% em 2022, em relação ao exercício de 2021. Essa diminuição considerada foi em consequência de não haver da previsão nas Receitas de capita em 2022.

As receitas realizadas também apresentaram uma diminuição de 38% em 2022 comparado a 2021, conforme podemos observar na tabela abaixo.

Tabela 15 – Receitas Correntes e de Capital realizadas – Composição

Origem da Receita	2022		2021		PREVISÃO	RECEITAS
	Previsão Atualizada	Receitas Realizadas	Previsão Atualizada	Receitas Realizadas	AH (2022/2021)	AH (2022/2021)
<b>Receitas Correntes</b>	<b>1.245.663,00</b>	<b>846.809,20</b>	<b>1.409.099,00</b>	<b>1.370.119,09</b>	<b>-9%</b>	<b>-38%</b>
<b>Receita Patrimonial</b>	<b>111.202,00</b>	<b>11.684,54</b>	<b>78.611,00</b>	<b>63.449,33</b>	<b>41%</b>	<b>-81,58%</b>
Exploração do Patrimônio Imobiliário do Estado	39.704,00	7.410,30	46.087,00	-	-14%	100,00%
Valores Mobiliários	71.498,00	4.274,24	32.524,00	63.449,33	120%	-93,26%
<b>Receitas de Serviços</b>	-	<b>67.232,17</b>	<b>36.540,00</b>	<b>55.150,00</b>	<b>-100%</b>	<b>21,91%</b>
Serviços Administrativos e Comerciais Gerais	-	67.232,17	36.540,00	55.150,00	-100%	21,91%
<b>Transferências Correntes</b>	<b>1.099.000,00</b>	<b>716.800,00</b>	<b>1.260.000,00</b>	<b>1.251.519,76</b>	<b>-13%</b>	<b>-42,73%</b>
<b>Outas Receitas Correntes</b>	<b>35.461,00</b>	<b>51.092,49</b>	<b>33.948,00</b>	-	<b>4%</b>	<b>100,00%</b>
Multas Administrativas, contratuais e judiciais	35.461,00	51.092,49	33.948,00	-	4%	100,00%
Indenizações, Restituições e Ressarcimento	-	-	-	-	0%	0,00%
<b>Receitas de Capital</b>	-	-	<b>104.535.963,00</b>	-	<b>-100%</b>	<b>0,00%</b>
Operações de Crédito - Mercado Interno	-	-	104.535.963,00	-	-100%	0,00%
<b>Total</b>	<b>1.245.663,00</b>	<b>846.809,20</b>	<b>105.945.062,00</b>	<b>1.370.119,09</b>	<b>-99%</b>	<b>-38%</b>

Fonte: Tesouro Gerencial 2022, 2021.

#### 3.2 Nota: Despesas

Na tabela abaixo, estão demonstradas a dotação atualizada e as respectivas despesas empenhadas (executadas), por grupo de despesa, conforme classificação orçamentária.



Analisando o total das despesas empenhadas em relação ao total da dotação atualizada, foram executadas até o 4º trimestre de 2022, 102% da totalidade apresentada na dotação.

Como podemos observar as despesas empenhadas, foram maiores que a dotação atualizada. Este fator justifica-se pelas transferências recebidas pela instituição em 2022.

Das Despesas Correntes, o total executado foi de 99,67%. Como podemos observar a maior porcentagem nesta categoria refere-se a pessoal e encargos sociais, com 74,89% empenhado, em relação a dotação atualizada.

Tabela 16 – Despesas Fixadas e Empenhadas por Grupo – Composição

Grupo de Despesas	2022		2021		AH 2022/2021 (DOT)	AH - 2022 (EMP) / (DOT)	AV 2022 (EMP)
	Dotação Atualizada	Despesas Empenhadas	Dotação Atualizada	Despesas Empenhadas			
Pessoal e Encargos Sociais	165.534.833,00	164.291.957,50	159.531.652,00	158.812.135,91	3,76%	99,25%	74,89%
Outras despesas correntes	47.191.815,00	47.726.711,33	41.592.198,00	46.534.140,92	13,46%	101,13%	21,75%
<b>Subtotal Desp. Correntes</b>	<b>212.726.648,00</b>	<b>212.018.668,83</b>	<b>201.123.850,00</b>	<b>205.346.276,83</b>	<b>5,77%</b>	<b>99,67%</b>	<b>96,64%</b>
Investimento	2.770.000,00	7.369.872,26	4.161.817,00	7.070.664,80	-33,44%	266,06%	3,36%
<b>Subtotal Desp. Capital</b>	<b>2.770.000,00</b>	<b>7.369.872,26</b>	<b>4.161.817,00</b>	<b>7.070.664,80</b>	<b>-33,44%</b>	<b>266,06%</b>	<b>3,36%</b>
Reserva contingência	-	-	-	-	0,00%	0,00%	0,00%
<b>TOTAL</b>	<b>215.496.648,00</b>	<b>219.388.541,09</b>	<b>205.285.667,00</b>	<b>212.416.941,63</b>	<b>4,97%</b>	<b>102%</b>	<b>100%</b>

Fonte: Tesouro Gerencial

### 3.3 Nota: Outras Despesas Correntes

A tabela a seguir demonstra a composição da conta corrente de outras despesas correntes da UFOPA, realizadas até o 4º trimestre de 2022, comparada ao mesmo período em 2021.

Tabela 17 – Outras Despesas Correntes

Elemento Despesa	2022	2021	AH (2022/2021)	AV (2022)
39 OUTROS SERVICOS DE TERCEIROS PJ - OP.INT.ORB.	12.878.461,89	14.910.429,15	-13,63%	26,98%
37 LOCACAO DE MAO-DE-OBRA	12.839.130,45	11.035.983,78	16,34%	26,90%
18 AUXILIO FINANCEIRO A ESTUDANTES	8.882.224,12	8.725.199,92	1,80%	18,61%
46 AUXILIO-ALIMENTACAO	5.844.281,61	5.883.200,99	-0,66%	12,25%
93 INDENIZACOES E RESTITUICOES	1.833.061,41	1.713.142,18	7,00%	3,84%
08 OUTROS BENEF.ASSIST. DO SERVIDOR E DO MILITAR	957.013,63	934.169,51	2,45%	2,01%
14 DIARIAS - PESSOAL CIVIL	698.850,57	93.674,38	646,04%	1,46%
20 AUXILIO FINANCEIRO A PESQUISADORES	615.165,08	1.008.319,39	-38,99%	1,29%
40 SERVICOS DE TECNOLOGIA DA INFORMACAO E COMUNICACAO - PJ	594.600,42	823.193,48	-27,77%	1,25%
36 OUTROS SERVICOS DE TERCEIROS - P.FISICA	578.652,94	186.431,90	210,38%	1,21%



48	OUTROS AUXÍLIOS FINANCEIROS A PESSOAS FÍSICAS	570.335,90	456.635,25	24,90%	1,20%
30	MATERIAL DE CONSUMO	538.551,86	224.591,53	139,79%	1,13%
33	PASSAGENS E DESPESAS COM LOCOMOÇÃO	482.975,94	214.333,76	125,34%	1,01%
04	CONTRATAÇÃO POR TEMPO DETERMINADO - PES.CIVIL	159.474,25	92.702,44	72,03%	0,33%
47	OBRIGAÇÕES TRIBUTÁRIAS E CONTRIBUTIVAS	129.456,87	159.793,03	-18,98%	0,27%
92	DESPESAS DE EXERCÍCIOS ANTERIORES	47.637,52	16.384,97	190,74%	0,10%
41	CONTRIBUIÇÕES	42.607,00	50.757,00	-16,06%	0,09%
31	PREMIOS CULTURAIS, ARTÍSTICAS, CIENTÍFICAS	16.696,00	-	100,00%	0,03%
49	AUXÍLIO-TRANSPORTE	12.079,87	2.998,26	302,90%	0,03%
91	SENTENÇAS JUDICIAIS	5.454,00	2.200,00	147,91%	0,01%
<b>Total</b>		<b>47.726.711,33</b>	<b>46.534.140,92</b>	<b>2,56%</b>	<b>100,00%</b>

Fonte: Tesouro Gerencial 2022, 2021.

Em relação ao mesmo trimestre em 2021, podemos observar que em 2022, houve um aumento de apenas 2,56%.

### 3.4 Nota: Despesas de Capital

Ainda de acordo com a tabela 16, podemos observar que as despesas de capital empenhadas foram de R\$ 7.369.872,26, ultrapassando 266,06% do total da dotação atualizada e representando apenas 3,36% do total de despesas empenhadas em 2022.

### 3.5 Nota: Movimentação Orçamentária

Em 2022, a universidade recebeu descentralizações nos grupos de despesas correntes e despesas de capital, conforme demonstrado na tabela abaixo.

Tabela 18 – Movimentação Orçamentária

Grupo de Despesas	2022				R\$ AH - 2022 (EMP) / (DOT)
	Dotação Atualizada	Descentralizações Recebidas	Descentralizações Concedidas	Despesas Empenhadas	
Pessoal e Encargos Sociais	165.534.833,00	-	-	164.291.957,50	99,25%
Outras despesas correntes	47.191.815,00	1.607.474,97	185.009,64	47.726.711,33	98,17%
<b>Subtotal Desp. Correntes</b>	<b>212.726.648,00</b>	<b>1.607.474,97</b>	<b>185.009,64</b>	<b>212.018.668,83</b>	<b>99,01%</b>
Investimento	2.770.000,00	4.599.872,26	-	7.369.872,26	100,00%
<b>Subtotal Desp. Capital</b>	<b>2.770.000,00</b>	<b>4.599.872,26</b>	<b>-</b>	<b>7.369.872,26</b>	<b>100,00%</b>
Reserva contingência	-	-	-	-	0,00%
<b>TOTAL</b>	<b>215.496.648,00</b>	<b>6.207.347,23</b>	<b>185.009,64</b>	<b>219.388.541,09</b>	<b>99,04%</b>

Fonte: Tesouro Gerencial, 2022.



Em virtude das descentralizações recebidas, como já observado nos itens 3.2 – Nota: Despesas e 3.4 – Nota: Despesas de Capital, que é justificável a realização dos empenhos a maior que a Dotação Atualizada.

### 3.6 Nota: Receitas e Despesas Realizadas

Em 2022 as receitas realizadas atingiram a somatória de R\$ 1.245.663,00, enquanto que as despesas empenhadas totalizaram o valor de R\$ 215.496.648,00, gerando deste modo um resultado orçamentário deficitário no valor de R\$ 218.541.731,89.

Esta disparidade justifica-se pelo fato de a Instituição não ser um órgão arrecadador e depender de transferências financeiras recebidas principalmente da Fonte do Tesouro, para atender as necessidades do órgão.

Pela análise a tabela a seguir, observa-se que o total das despesas empenhadas no exercício de 2022, alcançou o percentual de 102% do total da Dotação Atualizada. Como já citado no item 3.5 – Nota: Movimentação Orçamentária.

Tabela 19 – Receitas e Despesas por Categoria econômica

				R\$
Balanco Orçamentário	Previsão / Dotação Atualizada	Realização / Despesas Empenhadas	Real/ Exec (%)	AV
Receitas Correntes	1.245.663,00	846.809,20	100,00%	100,00%
Receitas de Capital	-	-	0,00%	0,00%
<b>Total das Receitas</b>	<b>1.245.663,00</b>	<b>846.809,20</b>	<b>67,98%</b>	<b>100%</b>
Despesas Correntes	212.726.648,00	212.018.668,83	100%	96,64%
Despesas de Capital	2.770.000,00	7.369.872,26	0,00%	3,36%
<b>Total das Despesas</b>	<b>215.496.648,00</b>	<b>219.388.541,09</b>	<b>102%</b>	<b>100%</b>
<b>Superávit/(Déficit)</b>		<b>(218.541.731,89)</b>		

Fonte: Tesouro Gerencial

### 3.7 Nota: Despesas Empenhadas x Despesas Liquidadas

Até o 4º trimestre de 2022 a UFOPA havia liquidado 94,62% do total das despesas que foram empenhadas e pago o total de 94,66% das despesas que estavam liquidadas, conforme tabela a seguir.

Tabela 20 - Despesas Empenhadas x Liquidadas x Pagas



Grupo de Despesas	Despesas Empenhadas	Despesas Liquidadas	Despesas Pagas	R\$	
				AH - 2022 (EMP) / (LIQ)	AH - 2022 (LIQ) / (PGO)
Pessoal e Encargos Sociais	164.291.957,50	164.291.957,50	154.433.240,79	100,00%	94,00%
Outras despesas correntes	47.726.711,33	40.570.649,43	39.612.275,20	85,01%	97,64%
<b>Subtotal Desp. Correntes</b>	<b>212.018.668,83</b>	<b>204.862.606,93</b>	<b>194.045.515,99</b>	<b>96,62%</b>	<b>94,72%</b>
Investimento	7.369.872,26	2.725.486,11	2.455.927,62	36,98%	90,11%
<b>Subtotal Desp. Capital</b>	<b>7.369.872,26</b>	<b>2.725.486,11</b>	<b>2.455.927,62</b>	<b>36,98%</b>	<b>90,11%</b>
Reserva contingência	-	-	-	0,00%	0,00%
<b>TOTAL</b>	<b>219.388.541,09</b>	<b>207.588.093,04</b>	<b>196.501.443,61</b>	<b>94,62%</b>	<b>94,66%</b>

Fonte: Tesouro Gerencial, 2022.

### 3.8 Nota: Restos a Pagar

Para elaboração desta nota explicativa, considerou-se a execução de Restos a Pagar Não Processados – RPNP do órgão e dos créditos orçamentários recebidos de outros órgãos.

No exercício de 2022, a UFOPA possuía um total inscrito na rubrica RPNP, considerando também os RPNP Reinscritos, o valor de R\$ 14.390.551,55.

Tabela 21 – Restos a Pagar Não Processados Inscritos e Reinscritos

RPNP Inscritos e Reinscritos	R\$	
	2022	AV
RPNP Inscritos em 31/12 do Exercício Anterior	13.453.840,20	93,49%
RPNP Inscritos em Exercícios Anteriores	936.711,35	6,51%
<b>TOTAL</b>	<b>14.390.551,55</b>	<b>100,00%</b>

Fonte: Tesouro Gerencial

Conforme disposto no artigo 67 do Decreto nº 93.872/1986, os RPNP referem-se às despesas que, embora empenhadas, não foram liquidadas (executadas) até 31 de dezembro, enquanto que os Restos a Pagar Processados, dizem respeito às despesas que foram empenhadas e liquidadas até esta data, porém, pendentes de pagamento.

A tabela seguinte demonstra que até o 4º trimestre de 2022, foram executados (liquidados) 91,96% do total das despesas inscritas e reinscritas na rubrica de RPNP (Correntes e de Capital).

Detalhando-se a execução das despesas por Categoria Econômica, pode-se observar que as Despesas Correntes apresentaram uma execução no percentual de





54,37% quanto às despesas de capital apresentaram o percentual executado de apenas 45,63%.

Tabela 22 – Execução de RPNP – Por Categoria Econômica

CATEGORIA ECONÔMICA	-1	-2	(3) = (1) - (2)	-4	(5) = (4) / (3)	AV EXEC.
	RPNP Inscritos + Reinscritos	RPNP Cancelados	RPNP Inscritos (-) Cancelados	RPNP Liquidados	% Exec.	%
DESpesas CORRENTES	7.991.670,04	312.434,80	7.679.235,24	7.030.660,19	91,55%	54,37%
DESpesas DE CAPITAL	6.398.881,51	14.555,49	6.384.326,02	5.901.643,07	92,44%	45,63%
<b>TOTAL</b>	<b>14.390.551,55</b>	<b>326.990,29</b>	<b>14.063.561,26</b>	<b>12.932.303,26</b>	<b>91,96%</b>	<b>100,00%</b>

Fonte: Tesouro Gerencial

As Despesas de Capital compreendem aquelas “realizadas com o propósito de formar e/ou adquirir ativos reais, abrangendo, entre outras ações, o planejamento e a execução de obras, a compra de instalações, equipamentos, material permanente, títulos representativos do capital de empresas ou entidades de qualquer natureza, bem como as amortizações de dívida e concessões de empréstimos”. (<http://www.tesouro.gov.br/-/glossario>).

A seguir, podemos observar a execução de Restos a Pagar Não Processados por natureza de despesas no exercício de 2022.

Tabela 23 – RPNP executado

Conta Contábil	631100000	631300000	631400000
	RPNP A LIQUIDAR	RPNP LIQUIDADOS A PAGAR	RPNP PAGO
Elemento Despesa	Saldo - R\$	Saldo - R\$	Saldo - R\$
18 AUXILIO FINANCEIRO A ESTUDANTES	47.052,36	-	2.718.939,50
20 AUXILIO FINANCEIRO A PESQUISADORES	24.079,85	-	363.122,57
30 MATERIAL DE CONSUMO	94.864,05	-	84.760,22
33 PASSAGENS E DESPESAS COM LOCOMOCAO	11.125,72	-	104.571,65
36 OUTROS SERVICOS DE TERCEIROS - P.FISICA	757,60	-	62.188,58
37 LOCACAO DE MAO-DE-OBRA	3.250,84	-	1.514.606,38
39 OUTROS SERVICOS DE TERCEIROS PJ - OP.INT.ORG.	465.689,63	-	1.840.464,79
40 SERVICOS DE TEC. DA INFORMACAO E COMUNICACAO - PJ	1.755,00	-	327.049,90
41 CONTRIBUICOES	-	-	7.323,06
47 OBRIGACOES TRIBUTARIAS E CONTRIBUTIVAS	-	-	7.633,54
51 OBRAS E INSTALACOES	-	-	2.781.224,63
52 EQUIPAMENTOS E MATERIAL PERMANENTE	482.682,95	157.000,00	2.963.418,44
<b>TOTAL</b>	<b>1.131.258,00</b>	<b>157.000,00</b>	<b>12.775.303,26</b>

Tesouro Gerencial, 2022.

Na tabela abaixo, pode-se observar que a maior parcela do saldo de RPNP, é representada por recursos destinados à Manutenção e Desenvolvimento do Ensino (agrupadas pelo identificador “Lei Calmon = SIM”), independentemente da fonte de recursos, não sendo aplicado para estes recursos o cancelamento por decurso do prazo de que trata o referido decreto. Cabe ressaltar que o saldo relativo às



despesas do PAC, no âmbito do MEC, integra também o montante referente à manutenção e desenvolvimento do ensino, sendo identificadas pelo EOF (RP3) de acordo com os atributos do sistema de extração de dados, Tesouro Gerencial.

**Tabela 24 – RPNP relativos à Manutenção e Desenvolvimento do Ensino**

	R\$			
Indicador "Lei Calmon"	RPNP Inscritos + Reinscritos	RPNP Cancelados	RPNP Liquidados	RPNP Pagos
NÃO	3.043.295,40	19.322,70	2.943.211,69	2.943.211,69
<b>SIM</b>	11.347.256,15	307.667,59	9.989.091,57	9.832.091,57
<b>TOTAL</b>	<b>14.390.551,55</b>	<b>326.990,29</b>	<b>12.932.303,26</b>	<b>12.775.303,26</b>

Fonte: Tesouro Gerencial



## 4. Notas Explicativas ao Balanço Financeiro – BF

### 4.1 Nota: Ingressos

A tabela seguinte nos demonstra que o total de ingressos, no exercício de 2022, foi de R\$ 258.745.013,28. Podemos observar, que em relação ao exercício de 2021, houve um aumento de 3,63% no total de ingressos na Instituição.

Tabela 25 - Total dos Ingressos

ESPECIFICAÇÃO	R\$			
	2022	2021	AH	AV
Receitas Orçamentárias	846.809,20	1.370.119,09	-38,19%	0,33%
Transferências Financeiras Recebidas	222.962.290,70	207.543.213,01	7,43%	86,17%
Recebimentos Extraorçamentários	23.307.535,50	28.084.701,00	-17,01%	9,01%
Saldo do Exercício Anterior	11.628.377,88	12.672.199,23	-8,24%	4,49%
<b>TOTAL</b>	<b>258.745.013,28</b>	<b>249.670.232,33</b>	<b>3,63%</b>	<b>100,00%</b>

Fonte: Siafi 2022, 2021.

#### 4.1.1 Nota: Transferências Financeiras Recebidas

Conforme demonstrado na tabela 26, as Transferências financeiras recebidas em 2022 apresentaram um aumento de 7,43% em relação ao mesmo período de 2021 e conforme demonstrado na tabela 25, as transferências recebidas representam 86,17% do total de ingressos na UFOPA.

Abaixo segue a tabela demonstrando a composição destas transferências na UFOPA em 2022 comparado ao exercício de 2021.

Tabela 26 – Transferências Financeiras Recebidas

ESPECIFICAÇÃO	R\$			
	2022	2021	AH (2022/2021)	AV (2022)
<b>Transferências Financeiras Recebidas</b>	<b>222.962.290,70</b>	<b>207.543.213,01</b>	<b>7,43%</b>	<b>100,00%</b>
Repasso Recebido	208.655.125,61	194.059.191,65	7,52%	93,58%
Transf. Recebidas para pgto de RP	13.791.868,38	12.605.134,86	9,41%	6,19%
Movimentação de Saldos Patrimoniais	515.296,71	878.886,50	-41,37%	0,23%

Fonte: Siafi 2022, 2021.

Conforme nos apresenta a tabela 26, o item com maior valor de impacto nesta conta é o de Repasse Recebido, que são os repasses que a UFOPA recebe da SPO para atender as despesas com folha de pagamento de demais despesas discricionárias, necessárias para a manutenção e funcionamento da instituição.



## 4.2 Nota: Dispêndios

A tabela a seguir, demonstra a composição dos Dispêndios no exercício de 2022.

Tabela 27 - Total dos dispêndios

ESPECIFICAÇÃO	R\$			
	2022	2021	AH	AV
Despesas Orçamentárias	219.388.541,09	212.416.941,63	3,28%	84,79%
Transferências Financeiras Concedidas	524.781,46	525.371,43	-0,11%	0,20%
Pagamentos Extraorçamentárias	27.047.236,75	25.099.541,39	7,76%	10,45%
Saldo para o Exercício Seguinte	11.784.453,98	11.628.377,88	1,34%	4,55%
<b>TOTAL</b>	<b>258.745.013,28</b>	<b>249.670.232,33</b>	<b>3,63%</b>	<b>100%</b>

Fonte: Siafi 2022, 2021.

### 4.2.1 Nota: Despesas Orçamentárias

O item mais representativo no total de dispêndios em 2022 é o de Despesas Orçamentárias, com 84,79% de relevância, são despesas compreendidas na LOA da Universidade.

As despesas orçamentárias são compostas pelos grupos de ordinárias e vinculadas. Observamos na tabela 28, que o maior percentual das despesas orçamentárias se concentra nas ordinárias em 96,18% do total, pois são as despesas destinadas à manutenção contínua dos serviços públicos e que se repetem em todos os exercícios.

Tabela 28 – Despesas Orçamentárias – Composição

ESPECIFICAÇÃO	R\$			
	2022	2021	AH (2022/2021)	AV (2022)
<b>Despesas Orçamentárias</b>	<b>219.388.541,09</b>	<b>212.416.941,63</b>	<b>3,28%</b>	<b>100,00%</b>
<b>Ordinárias</b>	<b>211.012.044,12</b>	<b>203.303.429,28</b>	<b>3,79%</b>	<b>96,18%</b>
<b>Vinculadas</b>	<b>8.376.496,97</b>	<b>9.113.512,35</b>	<b>-8,09%</b>	<b>3,82%</b>
Educação	2.882.002,95	407.644,59	100,00%	34,41%
Seguridade Social (Exceto Previdência)	458.468,02	3.417.099,14	13,42%	5,47%
Seguridade Social (Exceto RGPS)	3.951.075,61	1.287.285,00	206,93%	1,87%
Dívida Pública	-	299.907,28	-100,00%	
Outros Recursos Vinculados a Fundos, órgãos	1.084.950,39	3.701.576,34	-70,69%	12,95%

Fonte: Siafi 2022, 2021.



### 4.3 Nota: Resultado Financeiro

O resultado financeiro no exercício de 2022 foi superavitário em R\$ 156.076,10, quanto que no resultado financeiro no exercício de 2021 foi deficitário em R\$ 1.043.821,35, conforme demonstrado nas tabelas abaixo, calculadas através de dois métodos.

**Metodologia 1:** o resultado financeiro é obtido pela dedução dos dispêndios do total dos ingressos, não se computando o saldo de Caixa e Equivalentes de Caixa tanto do lado dos Ingressos quanto do lado dos Dispêndios.

Tabela 29 – Resultado Financeiro – Metodologia 1

	R\$	
	2022	2021
<b>(+) INGRESSO</b>	<b>247.116.635,40</b>	<b>236.998.033,10</b>
Receitas Orçamentárias	846.809,20	1.370.119,09
Transferências Financeiras Recebidas	222.962.290,70	207.543.213,01
Recebimentos Extraorçamentários	23.307.535,50	28.084.701,00
<b>(-) DISPÊNDIOS</b>	<b>246.960.559,30</b>	<b>238.041.854,45</b>
Despesas Orçamentárias	219.388.541,09	212.416.941,63
Transferências Financeiras Concedidas	524.781,46	525.371,43
Despesas Extraorçamentárias	27.047.236,75	25.099.541,39
<b>(=) RESULTADO FINANCEIRO</b>	<b>156.076,10</b>	<b>(1.043.821,35)</b>

Fonte: Siafi 2022, 2021.

**Metodologia 2:** o resultado financeiro é obtido pela dedução do saldo de Caixa e Equivalentes de Caixa do “exercício anterior” do saldo da mesma conta apurado no exercício corrente e que se transfere para o “exercício seguinte”.

Tabela 30 – Resultado Financeiro – Metodologia 2

	2022	2021
<b>DISPÊNDIOS</b>	<b>Saldo R\$</b>	<b>Saldo R\$</b>
(+) Saldo para o Exercício seguinte	11.784.453,98	11.628.377,88
<b>INGRESSO</b>	<b>Saldo R\$</b>	<b>Saldo R\$</b>
(-) Saldo do Exercício Anterior	11.628.377,88	12.672.199,23
<b>(=) RESULTADO FINANCEIRO</b>	<b>156.076,10</b>	<b>(1.043.821,35)</b>

Fonte: Siafi 2022, 2021.

Esse resultado financeiro está diretamente relacionado com a geração líquida de caixa e equivalente de caixa na Nota Explicativa dos Demonstrativos de Fluxo de caixa.



## 5. Notas Explicativas à Demonstração dos Fluxos de Caixa – DFC

### 5.1 Nota: Geração Líquida de Caixa

Em função da adoção do princípio da unidade de caixa (Conta Única), a geração líquida de caixa e equivalentes de caixa da DFC correspondente ao resultado financeiro apurado no BF.

No exercício de 2022, a geração líquida da instituição, de caixa e equivalente de caixa foi superavitária, apresentando o saldo de R\$ 156.076,10, apresentando assim uma diminuição em 115% em relação ao exercício de 2021, conforme já observado no item 4.3 Nota: Resultado Financeiro e também podemos observar na tabela abaixo.

Tabela 31 – Geração Líquida de Caixa e Equivalentes de Caixa- Saldo Inicial e Final

	R\$		
Resultado Financeiro BF x DFC	2022	2021	AH (2022/2021)
CAIXA E EQUIVALENTES DE CAIXA INICIAL	11.628.377,88	12.672.199,23	-8%
CAIXA E EQUIVALENTE DE CAIXA FINAL	11.784.453,98	11.628.377,88	1%
<b>GERAÇÃO LÍQUIDA DE CAIXA E EQUIVALENTE DE CAIXA</b>	<b>156.076,10</b>	<b>(1.043.821,35)</b>	<b>-115%</b>

Fonte: SIAFI, 2022 e 2021.

Tabela 32 – Geração líquida de caixa e equivalentes de caixa – Atividades

	R\$		
Atividades	2022	2021	AH (2022/2021)
Fluxo de Caixa das Atividades das Operações	8.398.288,71	3.240.663,22	159%
Fluxo de Caixa das Atividades de Investimento	(8.242.212,61)	(4.284.484,57)	92%
Fluxo de Caixa das Atividades de Financiamento	-	-	
<b>TOTAL</b>	<b>156.076,10</b>	<b>(1.043.821,35)</b>	<b>-115%</b>

Fonte: SIAFI, 2022 e 2021.

### 5.2 Nota: Fluxo de Caixa das Atividades Operacionais

As atividades Operacionais contribuíram positivamente para a geração líquida de caixa no exercício de 2022. A receita que teve maior participação nesse resultado foram as Transferências Financeiras Recebidas através de repasses da Fonte do Tesouro conforme já demonstrado no item 4.1.1 Nota: Transferências Financeiras Recebidas do Balanço Financeiro.



Tabela 33 – Atividades Operacionais - Ingressos

DESCRIÇÃO	2022	2021	R\$	
			AH (2022/2021)	AV (2022)
<b>INGRESSOS</b>	<b>224.229.537,92</b>	<b>209.423.571,59</b>	<b>7,07%</b>	<b>100,03%</b>
<b>Receitas Patrimonial</b>	<b>7.410,30</b>	-	<b>100,00%</b>	<b>0,00%</b>
<b>Receitas de Serviços</b>	<b>67.232,17</b>	<b>55.150,00</b>	<b>0,00%</b>	<b>0,03%</b>
<b>Remuneração das Disponibilidades</b>	<b>4.274,24</b>	<b>63.449,33</b>	<b>-93,26%</b>	<b>0,00%</b>
<b>Outras Receitas Derivadas e Originárias</b>	<b>51.092,49</b>	-	<b>100,00%</b>	<b>0,02%</b>
<b>Transferências Correntes Recebidas</b>	<b>716.800,00</b>	<b>1.251.519,76</b>	<b>0,00%</b>	<b>0,32%</b>
Intergovernamentais	-	1.251.519,76	0,00%	0,00%
Dos Estados e/ou Distrito Federal	-	1.251.519,76	0,00%	0,00%
Intragovernamentais	716.800,00	-	0,00%	0,00%
Outras Transferências Recebidas	716.800,00	-	0,00%	0,00%
<b>Outros Ingressos Operacionais</b>	<b>223.382.728,72</b>	<b>208.053.452,50</b>	<b>7,37%</b>	<b>99,62%</b>
Ingressos Extraorçamentários	115.815,36	285.238,13	-59,40%	0,05%
Transferências Financeiras Recebidas	222.962.290,70	207.543.213,01	7,43%	99,81%
Arrecadação de Outra Unidade	303.374,22	225.001,36	34,83%	42,32%
Arrecadação de Outra Unidade	1.248,44	-	100,00%	0,00%

Fonte: SIAFI 2022, 2021.

O total de desembolsos realizados das atividades das operações da UFOPA em 2022 foi de R\$ 215.831.249,21, onde podemos observar na tabela seguinte que 86,05% deste total referem-se a despesas com Assistência Social, Previdência Social, Educação e Cultura.

Tabela 34 – Atividades Operacionais – Desembolsos

DESCRIÇÃO	2022	2021	R\$	
			AH (2022/2021)	AV (2022)
<b>DESEMBOLSOS</b>	<b>(215.831.249,21)</b>	<b>(206.182.908,37)</b>	<b>4,68%</b>	<b>100%</b>
<b>Pessoal e Demais Despesas</b>	<b>(187.877.602,63)</b>	<b>(178.914.097,03)</b>	<b>5,01%</b>	<b>87,05%</b>
Assistência Social	(27.902,29)	(489.682,60)	-94,30%	0,01%
Previdência Social	(4.442.289,65)	(3.952.207,40)	12,40%	2,36%
Educação	(178.885.362,33)	(174.000.361,98)	2,81%	95,21%
Cultura	-	-	0,00%	
Urbanismo	(3.440.000,00)	(125.083,45)	2650,16%	1,83%
Gestão Ambiental	(782.048,36)	(167.951,60)	100,00%	
Agricultura	(300.000,00)	-	100,00%	
Organização Agrária	-	(178.810,00)	-100,00%	0,00%
<b>Juros e Encargos da Dívida</b>	-	-		
<b>Transferências Concedidas</b>	<b>(27.313.523,94)</b>	<b>(26.444.651,04)</b>	<b>3,29%</b>	<b>12,66%</b>
Intragovernamentais	(27.264.776,13)	(26.401.217,10)	3,27%	99,82%
Outras Transferências Concedidas	(48.747,81)	(43.433,94)	12,23%	0,18%
<b>Outros Desembolsos das Operações</b>	<b>(640.122,64)</b>	<b>(824.160,30)</b>	<b>-22,33%</b>	<b>0,30%</b>
Dispêndios Extraorçamentários	(115.341,18)	(298.329,69)	-61,34%	18,02%
Transferências Financeiras Concedidas	(524.781,46)	(525.371,43)	-0,11%	1076,52%
Demais Pagamentos	-	(459,18)	-100,00%	0,00%

Fonte: SIAFI 2022, 2021.



### 5.3 Nota: Fluxo de Caixa de Atividades de Investimento

As atividades de investimento estão relacionadas às receitas e despesas de capital, distinguindo-se daquelas destinadas à manutenção das atividades administrativas e operacionais dos órgãos.

As **receitas de capitais** são as constituições de dívidas, a conversão em espécie de bens e direitos (alienação de bens), reservas, bem como as transferências de capital recebidas, como revela a tabela a baixo, a UFOPA não possui esse tipo de receita.

As **despesas de capitais**, por sua vez, correspondem àquelas realizadas com o propósito de formar e/ou adquirir ativos reais, abrangendo, entre outras ações, o planejamento e a execução de obras, a compra de instalações, equipamentos, material permanente, títulos representativos do capital de empresas ou entidades de qualquer natureza, bem como as amortizações de dívida e concessões de empréstimos.

Pela análise da tabela abaixo, verifica-se que não houve ingressos nas atividades de investimentos, apenas desembolsos, resultando assim num fluxo deficitário de R\$ 8.242.212,61. Os maiores montantes dos desembolsos estão relacionados à aquisição de materiais permanentes (bens móveis) e de construções de imóveis da UFOPA, para finalidade da instituição.

Tabela 35 – Atividades de Investimento

	2022	2021	AH (2022/2021)	AV (2022)
<b>FLUXOS DE CAIXA DAS ATIVIDADES DE INVESTIMENTO</b>	<b>(8.242.212,61)</b>	<b>(4.284.484,57)</b>	<b>92,37%</b>	<b>100,00%</b>
<b>INGRESSOS</b>	-	-		
Alienação de Bens	-	-		
Amortização de Emp. e Finan. Concedidos	-	-		
Outros Ingressos de Investimentos	-	-		
<b>DESEMBOLSOS</b>	<b>(8.242.212,61)</b>	<b>(4.284.484,57)</b>	<b>92,37%</b>	<b>100,00%</b>
Aquisição de Ativo Não Circulante	(8.240.563,26)	(4.202.267,11)	96,10%	99,98%
Concessão de Empréstimos e Financiamentos	-	-		
Outros Desembolsos de Investimentos	(1.649,35)	(82.217,46)	-97,99%	0,02%

Fonte: SIAFI 2022, 2021.





## 6. Outras Informações relevantes

A Universidade federal do Oeste do Pará, UO: 26441 tem sua execução centralizada em apenas um UG (158515), apesar de ter mais de um campus.

As Notas Explicativas referentes ao quarto trimestre de 2022 foram elaboradas mediante extração dos dados do Tesouro Gerencial e Demonstrações Contábeis fornecidas pelo SIAFI, seguindo as orientações dos comunicas.

Celina Maria Emin Godinho  
Contadora Responsável  
CRC/PA 018361/O