



PRÓ-REITORIA DE PLANEJAMENTO
Diretoria de Avaliação e Informações Institucionais –
DIAVI

**Programa de Incentivo à Colaboração Inter
Unidades para oferta de componentes
curriculares de graduação (Pró-Disciplinas).**

Planejamento Semestre 2022.2

PRÓ-REITORIA DE PLANEJAMENTO

- **Pró-Reitoria de Planejamento**

Cauan Ferreira Araújo

- **Diretoria de Avaliação e Informações Institucionais**

Carla Marina C. Paxiúba

- **Coordenação de Desenvolvimento Institucional**

Gisele da Silva Lopes Dos Santos

Elaine de Sousa Nascimento

Leidiane Fatima do Carmo

Milton Renato da Silva Melo

PROGRAMA PRÓ-DISCIPLINA

O Programa de incentivo à colaboração interunidades para oferta de componentes curriculares de graduação (Pró-Disciplinas) visa contribuir para a solução da problemática persistente em nossa Instituição relativa à demanda aguda por docentes para ministrar disciplinas nos Campi fora de sede e também a demanda, menos aguda mas igualmente recorrente, por colaboração de docentes de outras Unidades nos Institutos.

A [RESOLUÇÃO CONSUN Nº 287, DE 10 DE JULHO DE 2021](#) normatiza o funcionamento do programa.

Este documento tem objetivo de orientar as atividades necessárias para implementação do programa no Semestre 2022.1

2 – FLUXO DE ATENDIMENTO

Conforme definido em resolução o programa pró-disciplinas prevê fases para sua implementação, sendo elas: Fase de Organização/Levantamento de Necessidades, Fase de Construção e Consolidação das Listas.

Para isto a PROPLAN propõe o fluxo ilustrado na figura abaixo para execução.

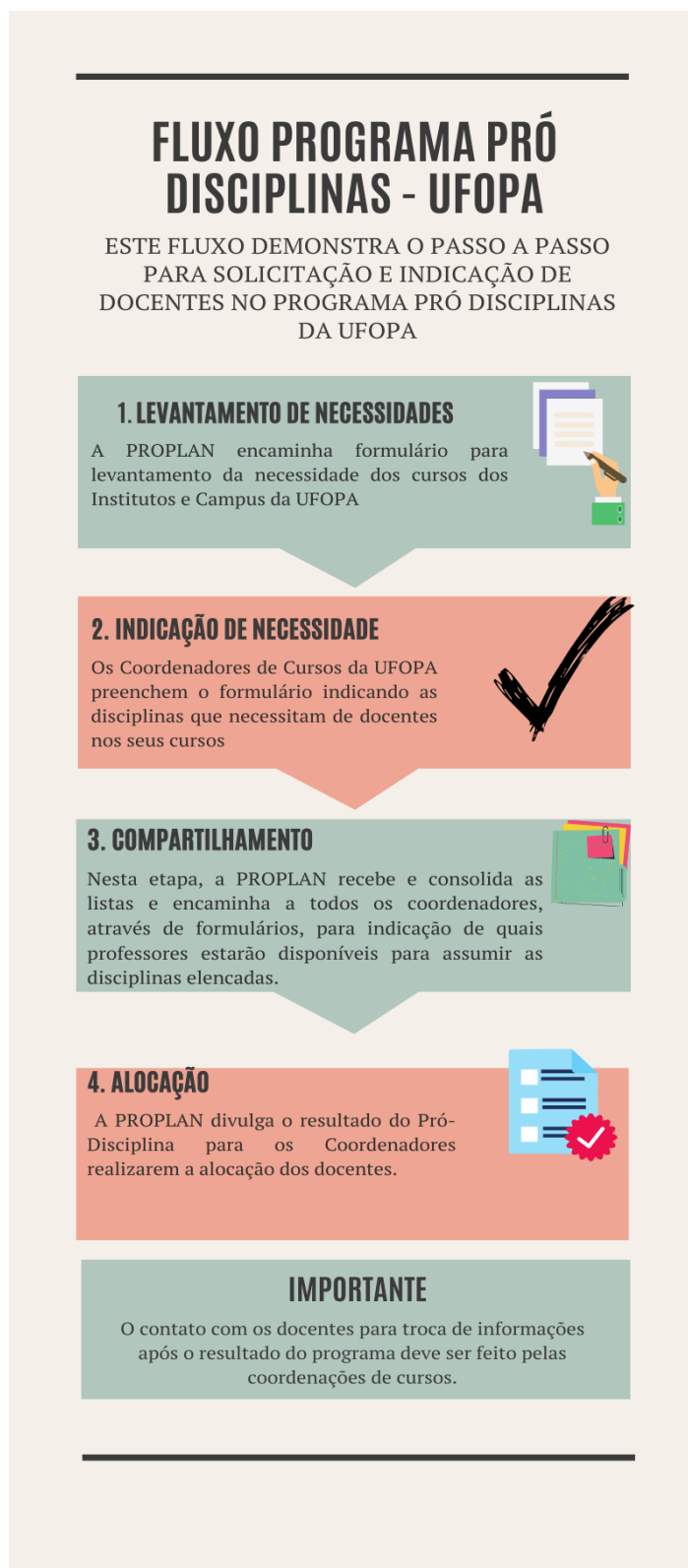

3 – LINKS IMPORTANTES

3.1 – LEVANTAMENTO DE NECESSIDADES

As coordenações dos cursos devem informar suas necessidades através do preenchimento do formulário:

Sede: <https://form.jotform.com/223086330798664>

Campi: <https://form.jotform.com/223057371882661>

Todos podem acompanhar as necessidades apontadas através da planilha disponibilizada no link:

<http://www.ufopa.edu.br/proplan/institucional/programas-e-projetos/pro-disciplina-20222-demandas/>

3.2 – INDICAÇÕES DE DOCENTES

As coordenações dos cursos devem indicar os docente para participação no programa através do formulário:

<https://form.jotform.com/223103395187657>

Todos podem acompanhar as Indicações através da planilha:

<https://www.jotform.com/table/223103388552049>

4 – CRONOGRAMA

Considerando o calendário acadêmico 2022.2 disponibilizado em: <http://www.ufopa.edu.br/media/file/site/proen/documentos/2022/5a7c0afe57820f780e86076f8818ba9f.pdf>

O programa deverá seguir o cronograma abaixo:

Atividade	Período
Reunião Diretores Campi	16/11/2022 as 09:00
Reunião do Comitê Pró-disciplinas	17/11/2022 as 15:00
Envio da necessidade dos cursos para o semestre letivo 2022.1 pelos coordenadores para a PROPLAN	17/11/2022 a 30/11/2022
Consolidação e Divulgação das necessidades pela PROPLAN	01/12/2022
Indicação dos Docentes para o Pró-Disciplinas	02/12/2022 a 22/12/2022
Envio para os Cursos do Resultado do Pró-Disciplinas	23/12/2022
Envio das ofertas as secretarias de curso/coordenações acadêmicas	Até 02/01/2023
Criação de turmas (exceto tutoria) e plano de ingressantes, pelas unidades acadêmicas	02/01/2023 a 10/02/23