



Universidade Federal do Oeste do Pará
Superintendência de Infraestrutura

PLANO EMERGENCIAL DE INFRAESTRUTURA

Maio de 2018



PLANO EMERGENCIAL DE INFRAESTRUTURA

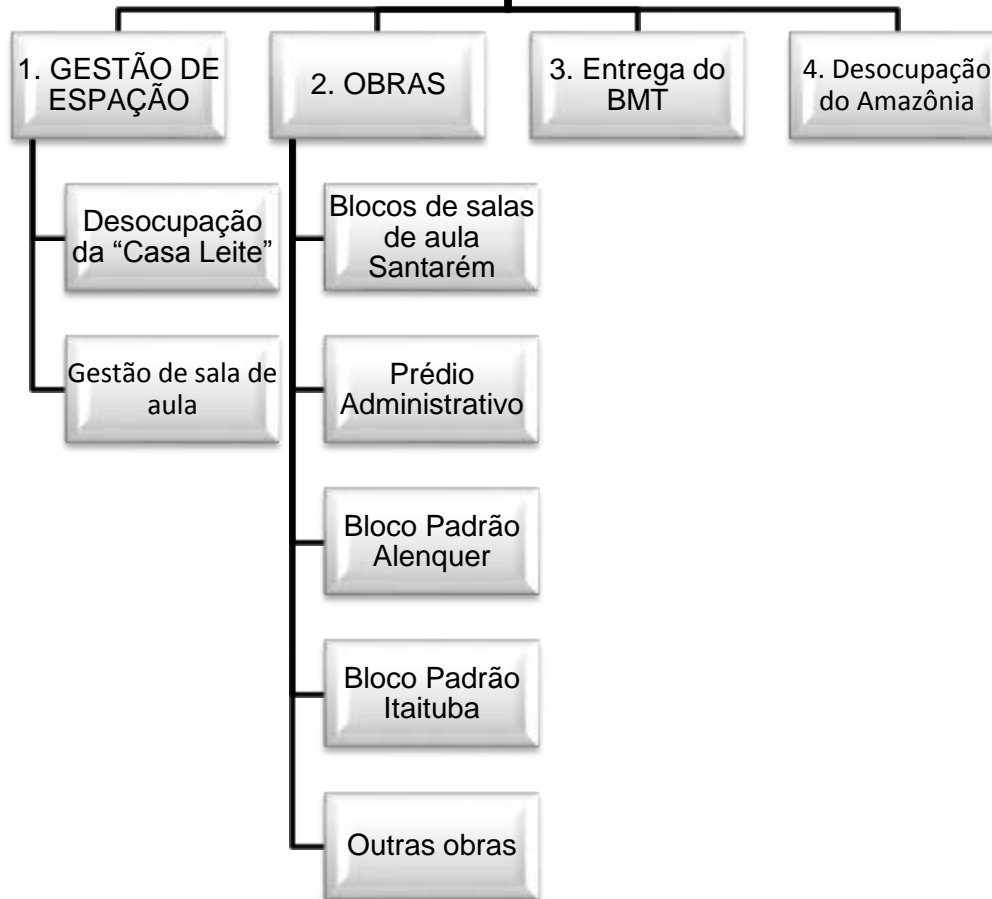



Universidade Federal do Oeste do Pará
Superintendência de Infraestrutura

1. GESTÃO DE ESPAÇO



Universidade Federal do Oeste do Pará
Superintendência de Infraestrutura

DESOCUPAÇÃO DA CASA DO LEITE

- Plano de desocupação da “casa do Leite”
 1. Levantamento dos espaços atualmente ocupados na “Casa do Leite”;
 2. Levantamento das necessidades reais de espaços dos usuários da “Casa do Leite”;
 3. Levantamento dos espaços atualmente ocupados no Amazônia (ATUALIZAR);
 4. Diálogo com os usuários;
 5. Proposição de layout;
 6. Análise do layout pelo CTIC;
 7. Serviços de alteração de ambientes;
 8. Agendamento das realocações com as unidades afetadas e a DAP.

Previsão – Agosto/2018



Universidade Federal do Oeste do Pará
Superintendência de Infraestrutura

2. OBRAS A SEREM LICITADAS EM 2018



Universidade Federal do Oeste do Pará
Superintendência de Infraestrutura

BLOCOS DE SALAS DE AULA NA UNIDADE TAPAJÓS



Quantidade de salas de aula: 26 com
previsão de duplicar
Prazo de execução 08 meses
Custo total estimado: R\$4.000.000,00
Desembolso médio mensal:
R\$500.000,00

Acesse a versão completa no link:

<http://www2.ufopa.edu.br/ufopa/arquivo/images/outras/apresentacao-plano-diretor-ufopa.pdf/view>

Projetos já previstos no plano diretor da Ufopa
2012



Universidade Federal do Oeste do Pará
Superintendência de Infraestrutura

BLOCO DE SALAS DE ADMINISTRATIVAS



Quantidade de salas: 28
salas de 10 x 6m + área de
vivência

Prazo de execução 18
meses

Custo total estimado:
R\$7.000.000,00

Desembolso médio mensal:
R\$388.888,88



Universidade Federal do Oeste do Pará
Superintendência de Infraestrutura

BLOCO PADRÃO DE ITAITUBA



Área construída: 1.905,20 m²

Prazo de execução 24 meses

Custo total estimado:

R\$6.250.000,00

Desembolso médio mensal:

R\$264.416,66



Universidade Federal do Oeste do Pará
Superintendência de Infraestrutura

BLOCO PADRÃO DE ALENQUER

Área construída: 1.905,20 m²
Prazo de execução 24 meses
Custo total estimado:
R\$6.250.000,00
Desembolso médio mensal:
R\$264.416,66





Universidade Federal do Oeste do Pará Superintendência de Infraestrutura

Projetos já
executados pela
Unifesspa





Universidade Federal do Oeste do Pará
Superintendência de Infraestrutura

OUTRAS OBRAS 2018



Universidade Federal do Oeste do Pará
Superintendência de Infraestrutura

PREVISÃO DE OBRAS A SEREM EXECUTADAS EM 2018	VALOR ORÇADO	PREVISÃO DE DESEMBOLSO ATÉ 03.2019
RESERVATÓRIO DO NTB	R\$ 213.735,66	R\$ 213.735,66
BANHEIROS ACESSÍVEIS (TAPAJÓS)	R\$ 145.479,02	R\$ 145.479,02
GUARITA DO LAMPOA	R\$ 125.720,96	R\$ 125.720,96
GUARITA E MURO DE PROTEÇÃO DO CAMPUS JURUTI	R\$ 244.091,11	R\$ 244.091,11
GUARITA E MURO DE PROTEÇÃO DA FAZENDA EXPERIMENTAL	R\$ 364.772,60	R\$ 364.772,60
GUARITA DO CAMPUS ÓBIDOS	R\$ 120.323,17	R\$ 120.323,17
MURO DE PROTEÇÃO DO CAMPUS DE ÓBIDOS	R\$ 79.943,30	R\$ 79.943,30
GUARITA E MURO DE PROTEÇÃO DO CAMPUS ORIXIMINÁ	R\$ 336.028,94	R\$ 336.028,94
MURO DE PROTEÇÃO DE MONTE ALEGRE	R\$ 190.000,00	R\$ 190.000,00
SUBESTAÇÃO E CABINE DE MEDIÇÃO E INTERLIGAÇÕES DO TAPAJÓS	R\$ 300.000,00	R\$ 300.000,00
INSTALAÇÃO DE CASA DE BOMBA E SISTEMA DE RECALQUE DO BSE	R\$ 200.000,00	R\$ 200.000,00
SETORES ZOOTÉCNICOS	R\$ 1.200.000,00	R\$ 700.000,00
REMANESCENTE JURUTI	R\$ 1.500.000,00	R\$ 900.000,00



Universidade Federal do Oeste do Pará
Superintendência de Infraestrutura

3. ENTREGA DO BMT



Mantendo as pactuações já firmadas.

Previsão: Dez/2018



Universidade Federal do Oeste do Pará
Superintendência de Infraestrutura

4 - DESOCUPAÇÃO DO AMAZÔNIA BOULEVARD

- Plano de desocupação do Amazônia Boulevard;
- 1. Levantamento dos espaços ocupados após entrega da “casa do Leite”;
- 2. Entrega, por andar, após a saída das Unidades para o BMT e os novos prédios;
- 3. Agendamento das realocações com as unidades afetadas e a DAP;