

ORGANIZAÇÃO:

APOIO: ICED/UFOPA



UNIVERSIDADE FEDERAL DO  
OESTE DO PARÁ

CURSO DE  
*Pedagogia*



PROGRAMA DE PÓS-GRADUAÇÃO EM EDUCAÇÃO  
Mestrado Acadêmico em Educação - UFOPA

# I SEMINÁRIO DE INTEGRAÇÃO ENTRE GRADUAÇÃO E PÓS GRADUAÇÃO DA ÁREA DE EDUCAÇÃO DA UFOPA:

*"Trajetória em construção"*

**24 A 26 DE JUNHO DE 2019**

• CONFERÊNCIAS

• OFICINAS

• EXPOSIÇÃO DE PÔSTER



MAIS INFORMAÇÕES: 99221-9860 (THALIA) / 99118-9871 (JULIANA)

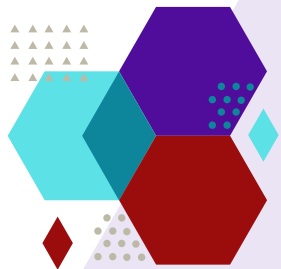

# I SEMINÁRIO DE INTEGRAÇÃO ENTRE GRADUAÇÃO E PÓS GRADUAÇÃO DA ÁREA DE EDUCAÇÃO DA UFOPA:

24 A 26 DE JUNHO DE 2019

*"Trajetória em construção"*

## PROGRAMAÇÃO

### 24 DE JUNHO

19h • Auditório Tapajós/UFOPA

**Mesa de abertura:** representantes do ICED, PROPPIT, PPGE e Pedagogia

19h30 às 21h30 • Auditório Tapajós/UFOPA

**Conferência** Integração graduação e pós-graduação: implicações para as políticas educacionais

**Profa. Dra. Cristiane Machado (UNICAMP)**  
Mediação: Profa. Dra. Edna Marzzitelli

### 25 DE JUNHO

18h às 19h • Centro de Convivência da Unidade Rondon/UFOPA

**Exposição de Pôster**

Grupos de Estudos e Pesquisas vinculados ao ICED

- HISTEDBR
- GEPES
- GEPEI
- FORMAZON
- GPPEPI
- LELIT
- GEPEMM
- GEREА

19h às 21h30 • Salas da Unidade Rondon/UFOPA

**Oficinas:** Grupos de Estudos e Pesquisas da Ufopa

**HISTEDBR** (Sala H102)- A fotografia como fonte histórica na educação

**GEPEI** (Sala H304) - Noções básicas LIBRAS

**GEPEI** (Sala H305) - Imaginação e contação de histórias da Educação Infantil

### 26 DE JUNHO

15h às 17h30 • Salas da Unidade Rondon/UFOPA

**Oficinas:** Grupos de Estudos e Pesquisas vinculados ao ICED/UFOPA

**GPPEPI** (Sala H103) - Normalidade e Alteridade: reflexões e práticas cotidianas

**LELIT** (Sala R3) - Trabalhando o livro de imagem na formação leitora

**GEPEMM** (LAPEG) - Modelagem matemática nos anos iniciais da educação básica

**GEREA** (Sala H104) - Raça, políticas e educação: temas para produção de pesquisa

19h às 21h • Auditório Rondon/UFOPA

**Conferência:** Formação para pesquisa  
**Prof. Dr. Luiz Percival Leme Britto (UFOPA)**  
Mediação: Prof. Dr. Anselmo Colares

REALIZAÇÃO: PEDAGOGIA E PPGE • APOIO: ICED

**I SEMINÁRIO DE INTEGRAÇÃO ENTRE  
GRADUAÇÃO E PÓS GRADUAÇÃO  
DA ÁREA DE EDUCAÇÃO DA UFOPA:**

*"Trajetória em construção"*



CURSO DE  
*Pedagogia*



## LOCAL DAS OFICINAS

**Oficinas:** Grupos de Estudos e Pesquisas vinculados ao ICED/UFOPA

**25 DE JUNHO**

**Horário:** 19h às 21h30

**Local:** Salas da Unidade Rondon/UFOPA

- **HISTEDBR** (Sala H102) - A fotografia como fonte histórica na educação
- **GEPEs** (Sala H304) - Noções básicas LIBRAS
- **GEPEI** (Sala H305) - Imaginação e contação de histórias da Educação Infantil

**26 DE JUNHO**

**Horário:** 15h às 17h30

**Local:** Salas da Unidade Rondon/UFOPA

- **GPPEPI** (Sala H103) - Normalidade e Alteridade: reflexões e práticas cotidianas
- **LELIT** (Sala R3) - Trabalhando o livro de imagem na formação leitora
- **GEPEMM** (LAPEG) - Modelagem matemática nos anos iniciais da educação básica
- **GEREA** (Sala H104) - Raça, políticas e educação: temas para produção de pesquisa



**MAIS INFORMAÇÕES:** 99221-9860 (THALIA)

**REALIZAÇÃO:** PEDAGOGIA E PPGE • **APOIO:** ICED

