



UNIVERSIDADE FEDERAL DO OESTE DO PARÁ - UFOPA

Pró Reitoria de Administração – PROAD

Diretoria de Finanças e Contabilidade – DFC

Coordenação de Contabilidade – CCONT

Relatório Contábil

Demonstrações Contábeis e Notas Explicativas
Exercício 2023

2023



UNIVERSIDADE FEDERAL DO OESTE DO PARÁ
Pró Reitoria de Administração - PROAD
Diretoria de Finanças e Contabilidade - DFC
Coordenação de Contabilidade – CCONT
Relatório Contábil - Exercício 2023

Sumário

Estrutura institucional da UFOPA.....	3
Demonstrações Contábeis	4
Balanço Patrimonial	5
Demonstração das Variações Patrimoniais – DVP.....	7
Balanço Orçamentário	8
Balanço Financeiro.....	11
Demonstrações do Fluxo de Caixa	12
Notas Explicativas	13
Resumo das Principais Práticas Contábeis - Base de Preparação das Demonstrações e das Práticas Contábeis	14
Resumo dos Principais Critérios e Políticas Contábeis.....	14
1. Notas Explicativas ao Balanço Patrimonial – BP	18
2. Notas Explicativas à Demonstração das Variações Patrimoniais - DVP	26
3. Notas Explicativas ao Balanço Orçamentário – BO.....	28
4. Notas Explicativas ao Balanço Financeiro – BF.....	36
5. Notas Explicativas à Demonstração dos Fluxos de Caixa – DFC	40
6. Outras Informações relevantes.....	44



UNIVERSIDADE FEDERAL DO OESTE DO PARÁ
Pró Reitoria de Administração - PROAD
Diretoria de Finanças e Contabilidade - DFC
Coordenação de Contabilidade – CCONT
Relatório Contábil - Exercício 2023

Lista de Tabelas

Tabela 1 - Caixa e Equivalente de Caixa.....	18
Tabela 2 - Demais Créditos e Valores a Curto Prazo	19
Tabela 3 - Imobilizado	19
Tabela 4 - Bens Móveis – Composição	20
Tabela 5 – Bens Imóveis – composição	21
Tabela 6 – Intangível - composição	21
Tabela 7 – Fornecedores e Contas a Pagar – Composição.....	22
Tabela 8 – Fornecedores e Contas a Pagar – Composição por Fornecedor	22
Tabela 9 – Obrigações Contratuais – Composição.....	23
Tabela 10 – Obrigações Contratuais – Por contratado da UFOPA	23
Tabela 11 – Demais Obrigações a pagar	25
Tabela 12 – Ajustes de Exercícios Anteriores	25
Tabela 13 – Variação Patrimonial Aumentativa	26
Tabela 14 – Variação Patrimonial Diminutiva – VPD	28
Tabela 15 – Receitas Correntes e de Capital realizadas – Composição	28
Tabela 16 – Despesas Fixadas e Empenhadas por Grupo – Composição.....	29
Tabela 17 – Outras Despesas Correntes	30
Tabela 18 – Movimentação Orçamentária	31
Tabela 19 - Receitas e Despesas por Categoria econômica	32
Tabela 20 - Despesas Empenhadas x Liquidadas x Pagas	33
Tabela 21 – Restos a Pagar Não Processados Inscritos e Reinscritos	33
Tabela 22 – Execução de RPNP – Por Categoria Econômica	34
Tabela 23 – RPNP executado	35



UNIVERSIDADE FEDERAL DO OESTE DO PARÁ
Pró Reitoria de Administração - PROAD
Diretoria de Finanças e Contabilidade - DFC
Coordenação de Contabilidade – CCONT
Relatório Contábil - Exercício 2023

Tabela 24 – RPNP relativos à Manutenção e Desenvolvimento do Ensino.....	35
Tabela 25 - Total dos Ingressos	36
Tabela 26 – Transferências Financeiras Recebidas	37
Tabela 27 - Total dos dispêndios	37
Tabela 28 – Despesas Orçamentárias – Composição.....	38
Tabela 29 – Resultado Financeiro – Metodologia 1.....	39
Tabela 30 – Resultado Financeiro – Metodologia 2.....	39
Tabela 31 – Geração Líquida de Caixa e Equivalentes de Caixa- Saldo Inicial e Final	40
Tabela 32 – Geração Líquida de caixa e equivalentes de caixa – Atividades	40
Tabela 33 – Atividades Operacionais – Desembolsos.....	42
Tabela 34 – Atividades de Investimento.....	43



UNIVERSIDADE FEDERAL DO OESTE DO PARÁ
Pró Reitoria de Administração - PROAD
Diretoria de Finanças e Contabilidade - DFC
Coordenação de Contabilidade – CCONT
Relatório Contábil - Exercício 2023

Estrutura institucional da UFOPA

A Universidade Federal do Oeste do Pará – UFOPA é uma Instituição Federal de Ensino Superior constituída na forma de autarquia vinculada ao Ministério da Educação (MEC), criada pela Lei nº 12.085, de 05 de novembro de 2009, com sede e foro na cidade de Santarém, estado do Pará. Está em conformidade legal das atividades: a Lei nº 8.112/1990 para a contratação de seus servidores, a lei nº 8.666/1993 para a contratação dos seus fornecedores, a lei nº 4.320/1964 para suas finanças e contabilidade. É dotada de autonomia didático-científica, administrativa e de gestão financeira e patrimonial, assegurada pela Constituição Federal, observada a legislação vigente e seu Estatuto, aprovado pela Portaria MEC nº 400, de 15 de agosto de 2013. E é a primeira instituição federal de ensino superior com sede no interior da Amazônia brasileira, sendo uma universidade multicampi. Além de Santarém, foi pactuado com o MEC a implantação de campi nos municípios de Alenquer, Itaituba, Juruti, Monte Alegre, Óbidos e Oriximiná.

ORGANOGRAMA GERAL – UNIVERSIDADE FEDERAL DO OESTE DO PARÁ

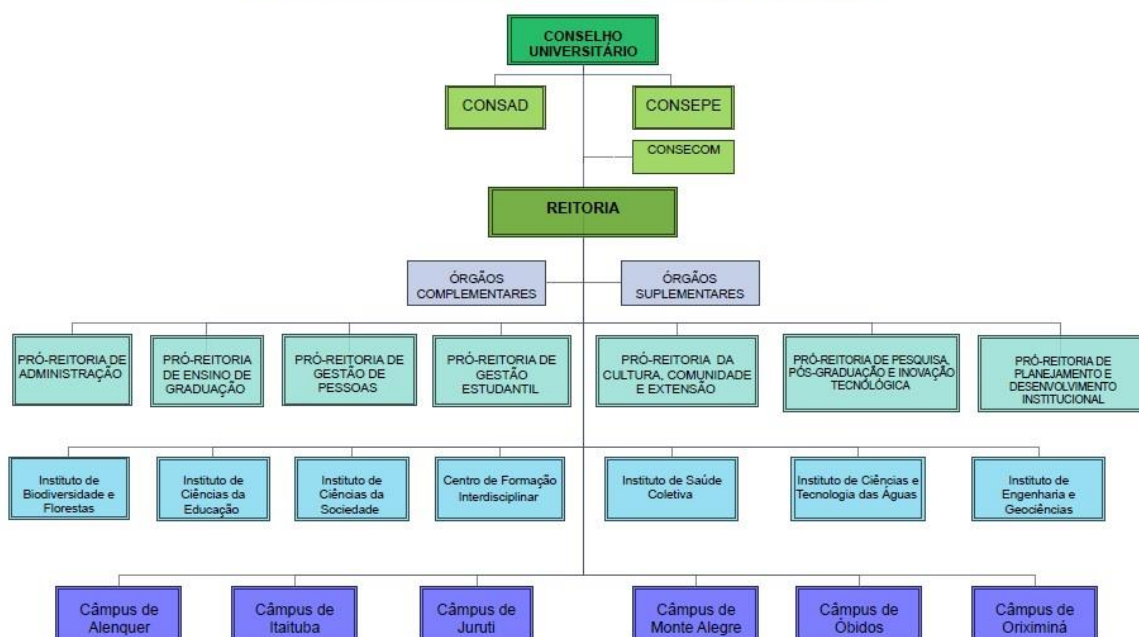



UNIVERSIDADE FEDERAL DO OESTE DO PARÁ
Pró Reitoria de Administração - PROAD
Diretoria de Finanças e Contabilidade - DFC
Coordenação de Contabilidade – CCONT
Relatório Contábil - Exercício 2023

Demonstrações Contábeis



UNIVERSIDADE FEDERAL DO OESTE DO PARÁ
Pró Reitoria de Administração - PROAD
Diretoria de Finanças e Contabilidade - DFC
Coordenação de Contabilidade – CCONT
Relatório Contábil - Exercício 2023

Balanco Patrimonial

			R\$ Reais
ATIVO	NE	2023	2022
Ativo Circulante		16.139.759,90	13.217.314,83
Caixa e Equivalentes de Caixa	1.1	14.297.340,45	11.784.453,98
Créditos a Curto Prazo		1.759.454,12	1.276.468,89
Demais Créditos e Valores a Curto Prazos	1.2	1.759.454,12	1.276.468,89
Estoques		82.965,33	107.351,96
VPDs Pagas Antecipadamente		-	49.040,00
Ativo Não Circulante		201.723.466,00	194.541.279,45
Realizável a Longo Prazo		-	-
Investimentos		-	-
Imobilizado	1.3	200.713.667,78	193.629.178,41
Bens Móveis	1.3.1	58.580.861,94	59.379.420,00
Bens Móveis		99.387.718,79	96.762.806,33
(-) Depreciação Acumulada de Bens Móveis		(40.806.856,85)	(37.383.386,33)
Bens Imóveis	1.3.2	142.132.805,84	134.249.758,41
Bens Imóveis		142.134.710,73	134.251.121,74
(-) Depreciação Acumulada de Bens Imóveis		(1.904,89)	(1.363,33)
Intangível	1.4	1.009.798,22	912.101,04
Software		854.596,04	749.196,04
(-) Amortização Acumulada de Software		(8.720,82)	-
Marcas, Direitos e Patentes Industriais		163.923,00	162.905,00
TOTAL DO ATIVO		217.863.225,90	207.758.594,28

PASSIVO E PATRIMÔNIO LÍQUIDO	NE	2023	2022
Passivo Circulante		67.619.626,07	52.422.490,69
Obrigações Trabalhistas e Prev. e Assist. a Pagar Curto Prazo		13.558.766,41	13.740.655,74
Fornecedores e Contas a Pagar Curto Prazo	1.5	2.464.412,01	414.010,77
Obrigações Fiscais a Curto Prazo		-	-
Provisões a Curto Prazo		-	-
Demais Obrigações Curto Prazo	1.7	51.596.447,65	38.267.824,18
Passivo Não Circulante		-	-
Obrigações Trabalhistas e Prev. e Assist. a Pagar Longo Prazo			
Fornecedores e Contas a Pagar Longo Prazo			
Obrigações Fiscais a Longo Prazo			
Provisões a Longo Prazo			
Demais Obrigações Longo Prazo			
TOTAL DO PASSIVO EXIGIVÉL		67.619.626,07	52.422.490,69
Patrimônio Líquido		150.243.599,83	155.336.103,71
Patrimônio/Capital Social		-	-
Resultados Acumulados		150.243.599,83	155.336.103,71
Resultado do Exercício		(5.002.411,12)	1.579.089,29
Resultado de Exercícios Anteriores		155.336.103,71	153.809.174,36
Ajustes de Exercícios Anteriores	1.8	(90.092,76)	(52.159,94)
TOTAL DO PASSIVO + PL		217.863.225,90	207.758.594,40

Fonte: SIAFI



UNIVERSIDADE FEDERAL DO OESTE DO PARÁ
Pró Reitoria de Administração - PROAD
Diretoria de Finanças e Contabilidade - DFC
Coordenação de Contabilidade – CCONT
Relatório Contábil - Exercício 2023

QUADRO DE ATIVOS E PASSIVOS FINANCEIROS E PERMANENTES

ATIVO			
ESPECIFICAÇÃO	NE	2023	2022
ATIVO FINANCEIRO		14.297.340,45	11.784.453,98
ATIVO PERMANENTE		203.565.885,45	195.974.140,30

PASSIVO			
ESPECIFICAÇÃO	NE	2023	2022
PASSIVO FINANCEIRO		35.323.552,03	24.263.543,18
PASSIVO PERMANENTE		47.357.372,63	41.090.653,56
SALDO PATRIMONIAL		135.182.301,24	142.404.397,54

QUADRO DE COMPENSAÇÕES

ATIVO			
ESPECIFICAÇÃO	NE	2023	2022
ESPECIFICAÇÃO / Saldo dos Atos Potenciais Ativos			
SALDO DOS ATOS POTENCIAIS ATIVOS		34.811.455,70	29.005.992,65
Atos Potenciais Ativos		34.811.455,70	29.005.992,65
Garantias e Contragarantias Recebidas a Executar		14.452.247,83	14.678.420,19
Direitos Conveniados e Outros Instrumentos Congêneres a Rec.		20.289.516,73	14.257.881,32
Direitos Contratuais a Executar		69.691,14	69.691,14
Outros Atos Potenciais Ativos a Executar		-	-
TOTAL		34.811.455,70	29.005.992,65

PASSIVO			
ESPECIFICAÇÃO	NE	2023	2022
ESPECIFICAÇÃO / Saldo dos Atos Potenciais Passivos			
SALDO DOS ATOS POTENCIAIS PASSIVOS		59.113.273,44	67.390.892,11
Atos Potenciais Passivos		59.113.273,44	67.390.892,11
Garantias e Contragarantias Concedidas a Executar		-	-
Obrigações Conveniadas e Outros Instrum. Congêneres a Liberar		708.310,88	354.862,55
Obrigações Contratuais a Executar	1.6	58.404.962,56	67.036.029,56
Outros Atos Potenciais Passivos a Executar		-	-
TOTAL		59.113.273,44	67.390.892,11

DEMONSTRATIVO DO SUPERÁVIT/DÉFICIT FINANCEIRO APURADO NO BALANÇO PATRIMONIAL

DESTINAÇÃO DE RECURSOS	NE	SUPERAVIT/DEFICIT FINANCEIRO
Recursos Ordinários		-15.687.919,24
Recursos Vinculados		-5.338.292,34
Educação		-962,68
Previdência Social (Exceto Previdência)		-198.775.437,58
Previdência Social (RPPS)		-
Dívida Pública		392.233.699,15
Outros Recursos Vinculados a Fundos, Órgãos e Programas		-198.795.591,23
TOTAL		-21.026.211,58

Fonte: SIAFI



UNIVERSIDADE FEDERAL DO OESTE DO PARÁ
Pró Reitoria de Administração - PROAD
Diretoria de Finanças e Contabilidade - DFC
Coordenação de Contabilidade – CCONT
Relatório Contábil - Exercício 2023

Demonstração das Variações Patrimoniais – DVP

		R\$ Reais	
	NE	2023	2022
Variações Patrimoniais Aumentativas	2.1	248.920.523,37	227.488.203,07
Impostos, Taxas e Contribuições de Melhoria		-	-
Contribuições		-	-
Exploração e Venda de Bens, Serviços e Direitos		67.818,14	74.642,47
Exploração de Bens, Direitos e Prestação de Serviços		67.818,14	74.642,47
Variações Patrimoniais Aumentativas Financeiras		-	4.136,57
Remuneração de Depósitos Bancários e Aplicações Financeiras		-	4.136,57
Transferências e Delegações Recebidas		245.591.691,04	223.679.090,70
Transferências Intragovernamentais	2.1.1	245.009.416,04	222.962.290,70
Transferências Intergovernamentais		532.925,00	716.800,00
Outras Transferências e Delegações Recebidas		-	-
Transferências do Exterior		49.350,00	-
Valorização e Ganhos c/ Ativos e Desincorporação de Passivos		2.988.835,20	3.375.866,62
Ganhos com Incorporação de Ativos		371.551,67	177.431,27
Ganhos com Desincorporação de Passivos		2.617.283,53	3.198.435,35
Outras Variações Patrimoniais Aumentativas		272.178,99	354.466,71
Reversão de Provisões e Ajustes para Perdas		-	-
Diversas Variações Patrimoniais Aumentativas		272.178,99	354.466,71
Total das Variações Patrimoniais Aumentativas (I)		248.920.523,37	227.488.203,07
Variações Patrimoniais Diminutivas	2.2	253.922.934,49	225.909.113,88
Pessoal e Encargos		182.618.642,39	165.782.890,17
Remuneração a Pessoal		143.581.924,16	131.177.836,16
Encargos Patronais		30.137.755,74	27.625.815,37
Benefícios a Pessoal		8.898.962,49	6.946.614,31
Outras Variações Patrimoniais de Pessoal e Encargos		-	32.624,33
Benefícios Previdenciários e Assistenciais		6.842.923,44	6.436.296,59
Aposentadoria e Reformas		3.671.364,27	3.243.457,14
Pensões		1.632.864,00	1.372.936,65
Outros Benefícios Previdenciários e Assistenciais		1.538.695,17	1.819.902,80
Uso de Bens, Serviços e Consumo de Capital Fixo		39.201.381,51	31.123.559,42
Uso de Materiais de Consumo		410.019,89	384.889,31
Serviços de Terceiros		35.330.282,20	27.327.446,82
Depreciação, Amortização e Exaustão		3.461.079,42	3.411.223,29
Variações Patrimoniais Diminutivas Financeiras		1.484,23	2.154,17
Juros e Encargos de Mora		1.484,23	2.154,17
Transferências e Delegações Concedidas		1.768.013,52	573.529,27
Transferências intragovernamentais		1.715.968,70	524.781,46
Transferências a instituições privadas		52.044,82	48.747,81
Outras Transferências e Delegações Concedidas		-	-
Desvalorização e Perda de Ativos e Incorporação de Passivos		10.250.305,88	10.872.844,92
Reavaliação, Redução ao Valor Recuperável e Ajustes Perdas		-	-
Perdas Involuntárias		-	889.364,40
Incorporação de Passivos		10.247.156,28	9.977.480,52
Desincorporação de Ativos		3.149,60	6000
Tributárias		138.222,48	135.629,33
Impostos, taxas e Contribuições de Melhoria		7.261,74	5.962,16
Contribuições		130.960,74	129.667,17
Outras Variações Patrimoniais Diminutivas		13.101.961,04	10.982.210,01
Premiações		2.700,00	16.696,00
Incentivos		12.965.673,61	10.908.399,80
Diversas Variações Patrimoniais Diminutivas		133.587,43	57.114,21
Total das Variações Patrimoniais Aumentativas (II)		253.922.934,49	225.909.113,88
Resultado Patrimonial do Período (III) = (I-II)		(5.002.411,12)	1.579.089,19

Fonte: SIAFI



UNIVERSIDADE FEDERAL DO OESTE DO PARÁ
Pró Reitoria de Administração - PROAD
Diretoria de Finanças e Contabilidade - DFC
Coordenação de Contabilidade – CCONT
Relatório Contábil - Exercício 2023

Balanço Orçamentário

R\$ Reais

RECEITAS					
RECEITAS ORÇAMENTÁRIAS	NE	Previsão Inicial	Previsão Atualizada	Receitas Realizadas	Saldo
RECEITAS CORRENTES	3.1	950.152,00	950.152,00	653.643,83	(296.508,17)
Receita Tributária		-	-	-	-
Receita de Contribuições		-	-	-	-
Receita Patrimonial		110.201,00	110.201,00	36.273,14	(73.927,86)
Exploração do Patrimônio Imobiliário do Estado		39.548,00	39.548,00	36.273,14	(3.274,86)
Valores Mobiliários		70.653,00	70.653,00	-	(70.653,00)
Receita de Serviços		157.834,00	157.834,00	31.545,00	(126.289,00)
Serviços Administrativos e Comerciais Gerais		157.834,00	157.834,00	31.545,00	(126.289,00)
Transferências Correntes		672.000,00	672.000,00	582.275,00	(89.725,00)
Outras Receitas Correntes		10.117,00	10.117,00	3.550,69	(6.566,31)
Multas Administrativas, Contratuais e Judiciais		10.117,00	10.117,00	3.550,69	(6.566,31)
RECEITA DE CAPITAL	3.1	-	-	-	-
Operações de Crédito		-	-	-	-
Alienação de Bens		-	-	-	-
Amortização de Empréstimos		-	-	-	-
Transferência de Capital		-	-	-	-
Outras Receitas Capital		-	-	-	-
RECURSOS ARRECADADOS EM EXERCÍCIOS ANTERIORES					
SUBTOTAL DE RECEITAS		950.152,00	950.152,00	653.643,83	(296.508,17)
REFINANCIAMENTO		-	-	-	-
SUBTOTAL COM REFINANCIAMENTO		950.152,00	950.152,00	653.643,83	(296.508,17)
DEFICIT	3.5			252.253.359,25	252.253.359,25
TOTAL		950.152,00	950.152,00	252.907.003,08	251.956.851,08
CREDITOS ADICIONAIS ABERTOS					
Superávit Financeiro		-	28.819.775,00	-	(28.819.775,00)
Excesso de Arrecadação		-	-	-	-
Créditos Cancelados		-	28.819.775,00	-	-

Fonte: SIAFI



UNIVERSIDADE FEDERAL DO OESTE DO PARÁ
Pró Reitoria de Administração - PROAD
Diretoria de Finanças e Contabilidade - DFC
Coordenação de Contabilidade – CCONT
Relatório Contábil - Exercício 2023

R\$

DESPESAS							
DESPESAS ORÇAMENTÁRIAS	NE	Dotação Inicial	Dotação Atualizada	Despesas Empenhadas	Despesas Liquidadas	Despesas Pagas	Saldo da Dotação
Despesas Correntes	3.2	210.846.975,00	237.789.592,00	238.473.687,17	232.601.655,20	212.545.321,79	(684.095,17)
Pessoal e Encargos Sociais		167.741.456,00	181.822.308,00	180.548.663,11	180.548.663,11	164.068.074,98	1.273.644,89
Juros e Encargos da Dívida		-	-	-	-	-	-
Outras Correntes	3.3	43.105.519,00	55.967.284,00	57.925.024,06	52.052.992,09	48.477.246,81	(1.957.740,06)
Despesas de Capital	3.4	3.481.233,00	5.358.391,00	14.433.315,91	5.561.494,37	5.439.816,26	(9.074.924,91)
Investimentos		3.481.233,00	5.358.391,00	14.433.315,91	5.561.494,37	5.439.816,26	(9.074.924,91)
Inversões Financeiras		-	-	-	-	-	-
Amortização da Dívida		-	-	-	-	-	-
Reserva de Contingência		-	-	-	-	-	-
Reserva de RPPS		-	-	-	-	-	-
SUBTOTAL DAS DESPESAS		214.328.208,00	243.147.983,00	252.907.003,08	238.163.149,57	217.985.138,05	(9.759.020,08)
AMORTIZAÇÃO DA DIVIDA / REFINANCIAMENTO		-	-	-	-	-	-
SUBTOTAL COM REFINANCIAMENTO		214.328.208,00	243.147.983,00	252.907.003,08	238.163.149,57	217.985.138,05	(9.759.020,08)
TOTAL		214.328.208,00	243.147.983,00	252.907.003,08	238.163.149,57	217.985.138,05	(9.759.020,08)

Fonte: SIAFI



UNIVERSIDADE FEDERAL DO OESTE DO PARÁ
Pró Reitoria de Administração - PROAD
Diretoria de Finanças e Contabilidade - DFC
Coordenação de Contabilidade – CCONT
Relatório Contábil - Exercício 2023

Quadro da Execução dos Restos a Pagar

ANEXO 1 - DEMONSTRATIVO DE EXECUÇÃO DOS RESTOS A PAGAR NÃO PROCESSADOS

DESPESAS ORÇAMENTÁRIAS	NE	INSCRITOS EM EXERCÍCIOS ANTERIORES	INSCRITOS EM 31 DE DEZEMBRO DO EXERCÍCIO ANTERIOR	LIQUIDADOS	PAGOS	CANCELADOS	SALDO
DESPESAS CORRENTES		648.575,05	7.156.061,90	7.383.898,99	7.383.722,99	144.055,33	276.858,63
Pessoal e Encargos Sociais		-	-	-	-	-	-
Juros e Encargos da Dívida		-	-	-	-	-	-
Outras Despesas Correntes		648.575,05	7.156.061,90	7.383.898,99	7.383.722,99	144.055,33	276.858,63
DESPESAS DE CAPITAL		482.682,95	4.644.386,15	5.086.200,75	5.086.200,75	105,90	40.762,45
Investimentos		482.682,95	4.644.386,15	5.086.200,75	5.086.200,75	105,90	40.762,45
Inversões Financeiras		-	-	-	-	-	-
Amortização da Dívida		-	-	-	-	-	-
TOTAL	3.7	1.131.258,00	11.800.448,05	12.470.099,74	12.469.923,74	144.161,23	317.621,08

ANEXO 2 - DEMONSTRATIVO DE EXECUÇÃO RESTOS A PAGAR PROCESSADOS E NAO PROCESSADOS LIQUIDADOS

DESPESAS ORÇAMENTÁRIAS	NE	INSCRITOS EM EXERCÍCIOS ANTERIORES	INSCRITOS EM 31 DE DEZEMBRO DO EXERCÍCIO ANTERIOR	PAGOS	CANCELADOS	SALDO
DESPESAS CORRENTES		-	10.817.090,94	10.817.090,94	-	-
Pessoal e Encargos Sociais		-	9.858.716,71	9.858.716,71	-	-
Outras Despesas Correntes		-	958.374,23	958.374,23	-	-
DESPESAS DE CAPITAL		-	426.558,49	426.558,49	-	-
Investimentos		-	426.558,49	426.558,49	-	-
Amortização da Dívida		-	-	-	-	-
TOTAL		-	11.243.649,43	11.243.649,43	-	-

Fonte: SIAFI



UNIVERSIDADE FEDERAL DO OESTE DO PARÁ
Pró Reitoria de Administração - PROAD
Diretoria de Finanças e Contabilidade - DFC
Coordenação de Contabilidade – CCONT
Relatório Contábil - Exercício 2023

Balanço Financeiro

R\$ Reais

	NE	2023	2022
Ingressos	4.1		
Receitas Orçamentárias	4.1.1	653.643,83	846.809,20
Ordinária		-	-
Vinculadas		891.764,33	1.582.017,03
Previdência Social (RPPS)		-	-
Outros Recursos Vinculados a Fundos, Órgãos e Programas		891.764,33	-
Recursos Vinculados a Fundos, Órgãos e Programas		-	1.582.017,03
(-) Deduções da Receita Orçamentária		(278.025,00)	(735.207,83)
Transferências Financeiras Recebidas		245.009.416,04	222.962.290,70
Resultantes da Execução Orçamentária		232.908.603,90	208.655.125,61
Repasse Recebido		232.908.603,90	208.655.125,61
Independentes da Execução Orçamentária		12.100.812,14	14.307.165,09
Transferências Recebidas para Pagamento de RP		11.374.270,05	13.791.868,38
Demais Transferência Recebidas		8.702,00	-
Movimentação de Saldos Patrimoniais		717.840,09	515.296,71
Recebimentos Extraorçamentários		35.600.234,00	23.307.535,50
Inscrição em Restos a Pagar Processados		20.178.011,52	11.086.649,43
Inscrição em Restos a Pagar Não Processados		14.743.853,51	11.800.448,05
Depósitos Restituíveis e Valores Vinculados		409.740,67	115.815,36
Outros Recebimentos		268.628,30	304.622,66
Arrecadação de Outra Unidade		268.628,30	303.374,22
Demais Recebimentos		-	1.248,44
Sado Exercício Anterior		11.784.453,98	11.628.377,88
Caixa e Equivalentes de Caixa		11.784.453,98	11.628.377,88
Total dos Ingressos		293.047.747,85	258.745.013,28

R\$

	NE	2023	2022
Dispêndios	4.2		
Despesas Orçamentárias	4.2.1	252.907.003,08	219.388.541,09
Ordinárias		233.127.150,33	211.012.044,12
Vinculadas		19.779.852,75	8.376.496,97
Educação		962,68	2.882.002,95
Seguridade Social (Exceto Previdência)		4.387.253,67	458.468,02
Previdência Social (RPPS)		-	3.951.075,61
Divida Publica		13.457.317,70	-
Outros Recursos Vinculados a Fundos, Órgãos e Programas		1.934.318,70	-
Recursos Vinculados a Fundos, Órgãos e Programas		-	1.084.950,39
Transferências Financeiras Concedidas		724.977,41	524.781,46
Resultantes da Execução Orçamentária		377.147,45	185.009,64
Repasse Concedido		377.147,45	185.009,64
Independentes da Execução Orçamentária		347.829,96	339.771,82
Transferências Concedidas para Pagamento de RP		-	0,04
Demais Transferências Concedidas		12.447,66	19.305,82
Movimento de Saldos Patrimoniais		335.382,30	320.465,96
Pagamentos Extraorçamentários		25.118.426,91	27.047.236,75
Pagamento dos Restos a Pagar Processados		11.243.649,43	14.156.592,31
Pagamento dos Restos a Pagar Não Processados		12.469.923,74	12.775.303,26
Depósitos Restituíveis e Valores Vinculados		410.214,85	115.341,18
Outros Pagamentos Extraorçamentários		994.638,89	-
Demais Pagamentos		994.638,89	-
Saldo para o Exercício Seguinte		14.297.340,45	11.784.453,98
Caixa e Equivalentes de Caixa		14.297.340,45	11.784.453,98
Total dos Dispêndios		293.047.747,85	258.745.013,28

Fonte: SIAFI



UNIVERSIDADE FEDERAL DO OESTE DO PARÁ
Pró Reitoria de Administração - PROAD
Diretoria de Finanças e Contabilidade - DFC
Coordenação de Contabilidade – CCONT
Relatório Contábil - Exercício 2023

Demonstrações do Fluxo de Caixa

R\$

	NE	2023	2022
FLUXOS DE CAIXA DAS ATIVIDADES OPERACIONAIS	5.2	13.464.443,97	8.398.288,71
INGRESSOS		246.341.428,84	224.229.537,92
Receita Patrimonial		36.273,14	7.410,30
Receita de Serviços		31.545,00	67.232,17
Remuneração das Disponibilidades		-	4.274,24
Outras Receitas Derivadas e Originárias		3.550,69	51.092,49
Transferências Correntes Recebidas		582.275,00	716.800,00
Intergovernamentais		532.925,00	-
Intragovernamentais		49.350,00	716.800,00
Outros Ingressos Operacionais		245.687.785,01	223.382.728,72
Ingressos Extraorçamentários		409.740,67	115.815,36
Transferências Financeiras Recebidas		245.009.416,04	222.962.290,70
Arrecadação de Outra Unidade		268.628,30	303.374,22
Demais Recebimentos		-	1.248,44
DESEMBOLSOS		(232.876.984,87)	(215.831.249,21)
Pessoal e Demais Despesas		(201.004.365,34)	(187.877.602,63)
Assistência Social		-	(27.902,29)
Previdência Social		(5.474.475,44)	(4.442.289,65)
Educação		(195.281.746,95)	(178.885.362,33)
Urbanismo		-	(3.440.000,00)
Gestão Ambiental		-	(782.048,36)
Agricultura		-	(300.000,00)
Organização Agrária		(248.142,95)	-
Juros e Encargos da Dívida		-	-
Transferências Concedidas		(29.742.788,38)	(27.313.523,94)
Intergovernamentais		-	-
Intragovernamentais		(29.690.743,56)	(27.264.776,13)
Outras Transferências Concedidas		(52.044,82)	(48.747,81)
Outros Desembolsos Operacionais		(2.129.831,15)	(640.122,64)
Dispêndios Extraorçamentários		(410.214,85)	(115.341,18)
Transferências Financeiras Concedidas		(724.977,41)	(524.781,46)
Demais Pagamentos		(994.638,89)	-
FLUXOS DE CAIXA DAS ATIVIDADES DE INVESTIMENTO	5.3	(10.951.557,50)	(8.242.212,61)
INGRESSOS		-	-
DESEMBOLSOS		(10.951.557,50)	(8.242.212,61)
Aquisição de Ativo Não Circulante		(10.844.488,88)	(8.240.563,26)
Outros Desembolsos de Investimentos		(107.068,62)	(1.649,35)
FLUXOS DE CAIXA DAS ATIVIDADES DE FINANCIAMENTO		-	-
INGRESSOS		-	-
Operações de Crédito		-	-
Integralização do Capital Social de Empresas Estatais		-	-
Transferências de Capital Recebidas		-	-
Outros Ingressos de Financiamento		-	-
DESEMBOLSOS		-	-
Amortização / Refinanciamento da Dívida		-	-
Outros Desembolsos de Financiamento		-	-
GERAÇÃO LÍQUIDA DE CAIXA E EQUIVALENTES DE CAIXA	5.1	2.512.886,47	156.076,10
CAIXA E EQUIVALENTES DE CAIXA INICIAL		11.784.453,98	11.628.377,88
CAIXA E EQUIVALENTE DE CAIXA FINAL		14.297.340,45	11.784.453,98

Fonte: SIAFI.



UNIVERSIDADE FEDERAL DO OESTE DO PARÁ
Pró Reitoria de Administração - PROAD
Diretoria de Finanças e Contabilidade - DFC
Coordenação de Contabilidade – CCONT
Relatório Contábil - Exercício 2023

Notas Explicativas



UNIVERSIDADE FEDERAL DO OESTE DO PARÁ
Pró Reitoria de Administração - PROAD
Diretoria de Finanças e Contabilidade - DFC
Coordenação de Contabilidade – CCONT
Relatório Contábil - Exercício 2023

Resumo das Principais Práticas Contábeis - Base de Preparação das Demonstrações e das Práticas Contábeis

As Demonstrações Contábeis da UFOPA são elaboradas em consonância com os dispositivos da Lei nº 4.320/1964, do Decreto-Lei nº 200/1967, do Decreto nº 93.872/1986, da Lei nº 10.180/2001 e da Lei Complementar nº 101/2000 (LRF). Abrangem, também, as Normas Brasileiras de Contabilidade Aplicadas ao Setor Público (NBCASP) do Conselho Federal de Contabilidade (CFC), o Manual de Contabilidade Aplicada ao Setor Público (MCASP – 8ª edição) e o Manual SIAFI.

As DCON foram levantadas a partir das informações do Sistema Integrado de Administração Financeira do Governo Federal (SIAFI) e tiveram como escopo as informações consolidadas em nível de órgão.

As estruturas e a composição das DCON estão de acordo com as bases propostas pelas práticas contábeis brasileiras (doravante modelo PCASP). Dessa forma, as DCON são compostas por:

- Balanço Patrimonial (BP);
- Demonstração das Variações Patrimoniais (DVP);
- Balanço Orçamentário (BO);
- Balanço Financeiro (BF);
- Demonstração dos Fluxos de Caixa (DFC);

Resumo dos Principais Critérios e Políticas Contábeis

A seguir, são apresentados os principais critérios e políticas contábeis adotados no âmbito da União, tendo em consideração as opções e premissas do MCASP e do Manual SIAFI.



UNIVERSIDADE FEDERAL DO OESTE DO PARÁ
Pró Reitoria de Administração - PROAD
Diretoria de Finanças e Contabilidade - DFC
Coordenação de Contabilidade – CCONT
Relatório Contábil - Exercício 2023

- **Moeda funcional e saldos em moedas estrangeiras** - A moeda funcional da União é o Real. Os saldos em moeda estrangeira são convertidos para a moeda funcional, empregando-se a taxa de câmbio vigente na data das demonstrações contábeis. A única exceção se refere aos saldos iniciais de Caixa e Equivalentes de Caixa, no BF e na DFC, que utilizam a taxa vigente no dia 31 de dezembro do exercício anterior.
- **Caixa e equivalentes de caixa** - Incluem dinheiro em caixa, conta única, demais depósitos bancários e aplicações de liquidez imediata. Os valores são mensurados e avaliados pelo valor de custo e, quando aplicável, são acrescidos dos rendimentos auferidos até a data das demonstrações contábeis.
- **Depósitos Restituíveis** - são os valores depositados para garantia contratual a título de caução dos fornecedores de bens, serviços e obras e estão reconhecidos pelo seu custo histórico acrescido dos rendimentos do período.
- **Estoques** – Compreendem as mercadorias para revenda (dentre elas, os estoques reguladores da União), os produtos acabados e os em elaboração, almoxarifado e adiantamento a fornecedores. Na entrada, esses bens são avaliados pelo valor de aquisição ou produção/construção. O método para mensuração e avaliação das saídas dos estoques é o custo médio ponderado. Há, também, a possibilidade de redução de valores do estoque, mediante as contas para ajustes para perdas ou para redução ao valor de mercado, quando o valor registrado estiver superior ao valor de mercado.
- **Imobilizado** – O imobilizado é composto pelos bens móveis e imóveis. É reconhecido inicialmente com base no valor de aquisição, construção ou produção. Após o reconhecimento inicial, ficam sujeitos à depreciação, amortização ou exaustão (quando tiverem vida útil definida), bem como à redução ao valor recuperável e à reavaliação. Os gastos posteriores à aquisição, construção ou produção são incorporados ao valor do imobilizado desde que tais gastos aumentem a vida útil do bem e sejam capazes de gerar benefícios econômicos



UNIVERSIDADE FEDERAL DO OESTE DO PARÁ
Pró Reitoria de Administração - PROAD
Diretoria de Finanças e Contabilidade - DFC
Coordenação de Contabilidade – CCONT
Relatório Contábil - Exercício 2023

futuros. Se os gastos não gerarem tais benefícios, eles são reconhecidos diretamente como variações patrimoniais diminutivas do período. Atualmente a depreciação está ocorrendo parcialmente, devido a problemas na migração para novos sistemas, mas já estão sendo providenciados os ajustes necessários.

- **Intangível** – Os direitos que tenham por objeto bens incorpóreos, destinados à manutenção da atividade pública ou exercidos com essa finalidade, são mensurados ou avaliados com base no valor de aquisição ou de produção, deduzido o saldo da respectiva conta de amortização acumulada (quando tiverem vida útil definida) e o montante acumulado de quaisquer perdas do valor que tenham sofrido ao longo de sua vida útil por redução ao valor recuperável (impairment).
- **Depreciação, amortização e exaustão de bens imóveis não cadastrados no SPIUnet e bens móveis** - A base de cálculo para a depreciação, a amortização e a exaustão é o custo do ativo imobilizado, compreendendo tanto os custos diretos como os indiretos. O método de cálculo dos encargos de depreciação é aplicável a toda a Administração Pública direta, autárquica e fundacional para os bens imóveis que não são cadastrados no SPIUnet e para os bens móveis é o das quotas constantes. Como regra geral, a depreciação dos bens imóveis não cadastrados no SPIUnet e a dos bens móveis deve ser iniciada a partir do primeiro dia do mês seguinte à data da colocação do bem em utilização. Porém, quando o valor do bem adquirido e o valor da depreciação no primeiro mês sejam relevantes, admite-se, em caráter de exceção, o cômputo da depreciação em fração menor do que um mês.
- **Depreciação de bens imóveis cadastrados no SPIUnet** - O valor depreciado dos bens imóveis da União, das autarquias e das fundações públicas federais é apurado mensal e automaticamente pelo sistema SPIUnet sobre o valor depreciável da aquisição, utilizando-se, para tanto, o Método da Parábola de Kuentzle, e a depreciação será iniciada no mesmo dia em que o bem for colocado



UNIVERSIDADE FEDERAL DO OESTE DO PARÁ
Pró Reitoria de Administração - PROAD
Diretoria de Finanças e Contabilidade - DFC
Coordenação de Contabilidade – CCONT
Relatório Contábil - Exercício 2023

em condições de uso. A vida útil será definida com base no laudo de avaliação específica ou, na sua ausência, por parâmetros predefinidos pela Secretaria de Patrimônio da União (SPU) segundo a natureza e as características dos bens imóveis. Nos casos de bens reavaliados, independentemente do fundamento, a depreciação acumulada deve ser zerada e reiniciada a partir do novo valor.

- **Passivos circulantes e não circulantes** - As obrigações da União são evidenciadas por valores conhecidos ou calculáveis, acrescidos, quando aplicável, dos correspondentes encargos das variações monetárias e cambiais ocorridas até a data das demonstrações contábeis. O passivo circulante e não circulante apresentam a seguinte divisão: (i) obrigações trabalhistas, previdenciárias e assistenciais; (ii) fornecedores e contas a pagar; (iii) obrigações fiscais e (iv) demais obrigações.
- **Apuração do Resultado** – Nas demonstrações contábeis são apurados os seguintes resultados:
 - i. **Resultado Patrimonial** na Demonstração das Variações Patrimoniais confrontando as Variações Patrimoniais Aumentativas com as Variações Patrimoniais Diminutivas se o resultado for positivo teremos o Superávit Patrimonial caso contrário será Déficit Patrimonial.
 - ii. **No Balanço Orçamentário** é apurado o Resultado Orçamentário o valor da coluna Receitas Realizadas menos a Despesa Empenhada, se for positivo teremos o Superávit Orçamentário e caso contrário um Déficit Orçamentário.
 - iii. **No Balanço Financeiro** ou na Demonstração do Fluxo de Caixa é apurado o Resultado Financeiro confrontando o Saldo Atual de Caixa e Equivalência de Caixa menos o Saldo Anterior, se for positivo será um Superávit Financeiro caso contrário um Déficit Financeiro. Esta apuração no Resultado Financeiro não se confunde com a apuração feita no Balanço Patrimonial entre os Ativos Financeiros menos os Passivos Financeiros, este se superávit é inclusive fonte para abertura de créditos adicionais.



UNIVERSIDADE FEDERAL DO OESTE DO PARÁ
Pró Reitoria de Administração - PROAD
Diretoria de Finanças e Contabilidade - DFC
Coordenação de Contabilidade – CCONT
Relatório Contábil - Exercício 2023

1. Notas Explicativas ao Balanço Patrimonial – BP

A seguir, são detalhados os itens mais relevantes ao demonstrativo.

1.1 Nota: Caixa e Equivalente de Caixa

No quarto trimestre de 2023, a instituição apresentou a somatória de R\$ 14.297.340,45 na conta de Caixa e Equivalente de Caixa, representando 6,56% do total do Ativo, conforme apresentado na tabela 1, extraída do Balanço Patrimonial da UFOPA.

Tabela 1 - Caixa e Equivalente de Caixa

	2023	2022	AH (2023/2022)	AV 2023
CAIXA E EQUIVALENTE DE CAIXA	14.297.340,45	11.784.453,98	21,32%	100,000%
DEMAIS CONTAS - CAIXA ECONOMICA FEDERAL	83.193,17	83.193,17	0,00%	0,582%
LIMITE DE SAQUE COM VINCULACAO DE PAGTO	469.183,77	1.096.609,76	-57,22%	3,282%
LIM DE SAQUE C/VINC. PAGTO- ORDEM PGTO	13.744.963,51	10.604.651,05	29,61%	96,137%
TOTAL DO ATIVO	217.863.225,90			6,56%

Fonte: Siafi 2023, 2022.

Podemos observar que dentro desta conta, o item que apresentou o maior percentual foi na conta Limite de saque com vinculação de Pagamento – Ordem de Pagamento, representando 94,137%.

Em comparação ao 4º trimestre de 2022, podemos observar que houve um aumento em 21,32% no total desta conta.

1.2 Nota: Demais Créditos e Valores a Curto Prazo

Os valores referentes à conta Demais Créditos e Valores a curto prazo representados no Balanço Patrimonial da UFOPA são compostos por adiantamentos em folha de



UNIVERSIDADE FEDERAL DO OESTE DO PARÁ
Pró Reitoria de Administração - PROAD
Diretoria de Finanças e Contabilidade - DFC
Coordenação de Contabilidade – CCONT
Relatório Contábil - Exercício 2023

pagamento da Universidade, de 13º salário, antecipação de salário e de férias e créditos a receber por cessão de pessoal a outros órgãos.

Tabela 2 - Demais Créditos e Valores a Curto Prazo

DEMAIS CRÉDITOS E VALOTES A CURTO PRAZO	2023	2022	R\$	
			AH (2023/2022)	AV (2023)
ADIANTAMENTOS CONCEDIDOS	-	508.407,82	-100,00%	0,00%
13º SALÁRIO - ADIANTAMENTO	-	-	0,00%	0,00%
SALÁRIOS E ORDENADOS - PAGTO ADIANTADO	-	508.407,82	-100,00%	0,00%
OUTROS CRÉDITOS A RECEBER	1.287.589,02	768.061,07	67,64%	100,00%
ADIANTAMENTO - TERMO DE EXEC DESC,	1.093.006,86	721.455,19	100,00%	84,89%
REMUNERAÇÃO DA CONTA ÚNICA A RECEBER	-	-	100,00%	0,00%
CREDITOS A RECEBER P/ CESSÃO DE PESSOAL	194.582,16	46.605,88	317,51%	15,11%
TOTAL	1.287.589,02	1.276.468,89	0,87%	100,00%

Fonte: Siafi 2023, 2022.

1.3 Nota: Imobilizado

A tabela a seguir, nos mostra a composição do imobilizado na base de 31/12/2023, na Universidade federal do Oeste do Pará – UFOPA, concentrado em apenas uma UG.

Tabela 3 - Imobilizado

IMOBILIZADO	2023	2022	R\$	
			AH (2023/2022)	AV (2023)
Bens móveis	99.387.718,79	96.762.806,33	2,71%	49,52%
Bens Imóveis	142.134.710,73	134.251.121,74	5,87%	70,81%
Depreciação Acumulada - Bens moveis	(40.806.856,85)	(37.383.386,21)	9,16%	
Depreciação Acumulada - Bens imóveis	(1.904,89)	(1.363,33)		
TOTAL	200.713.667,78	193.629.178,53	3,66%	
TOTAL DO ATIVO	217.863.225,90			92,13%

Fonte: Siafi 2023, 2022.

No quarto trimestre de 2023, o total de imobilizado da UFOPA foi de R\$ 200.713.667,78, representando assim 92,13% do total do Ativo.



UNIVERSIDADE FEDERAL DO OESTE DO PARÁ
Pró Reitoria de Administração - PROAD
Diretoria de Finanças e Contabilidade - DFC
Coordenação de Contabilidade – CCONT
Relatório Contábil - Exercício 2023

O imobilizado é composto por Bens Móveis e Bens Imóveis, dos quais serão descritos mais adiante.

1.3.1 Nota: Bens móveis

Até dezembro de 2023 os Bens Móveis da UFOPA totalizavam a somatória de R\$ 58.530.861,94 e representavam 26,89% do total do ativo. Em comparação ao quarto trimestre de 2022, houve uma diminuição em 1,34%.

Atualmente os bens móveis estão classificados conforme demonstrado na tabela a seguir.

Tabela 4 - Bens Móveis – Composição

Mês Lançamento	2023	2022	R\$	
			AH (2023/2022)	AV (2023)
Máquinas, Aparelhos, Equipamentos e Ferramentas	42.562.386,59	42.102.144,20	1,09%	72,66%
Bens de Informática	21.719.361,99	20.225.459,10	7,39%	37,08%
Móveis e Utensílios	22.254.532,36	21.530.019,59	3,37%	37,99%
Material Cultural, Educacional e de Comunicação	7.400.873,73	7.145.814,71	3,57%	12,63%
Veículos	5.404.383,82	4.237.383,82	27,54%	9,23%
Demais Bens Móveis	46.180,30	46.180,30	0,00%	-0,11%
Bens Móveis em almoxarifado	-	1.475.804,61	-100,00%	0,00%
Depreciação / Amortização Acumulada	(40.806.856,85)	(37.383.386,21)	9,16%	-69,66%
TOTAL	58.580.861,94	59.379.420,12	-1,34%	100%
TOTAL DO ATIVO	217.863.225,90			26,89%

Fonte: Siafi 2023, 2022.

1.3.2 Nota: Bens Imóveis

Os Bens Imóveis da UFOPA representam 65,24% do total do Ativo da UFOPA, apresentando a somatória de R\$ 142.132.805,84 registrados até o 4º trimestre de 2023.

Atualmente 83,37% de todos os Imóveis estão na conta de Bens Imóveis em andamento, conforme observamos na tabela 5, pois estão em fase de construção e ou finalização tanto no campus de Santarém, como nos campus dos interiores.



UNIVERSIDADE FEDERAL DO OESTE DO PARÁ
Pró Reitoria de Administração - PROAD
Diretoria de Finanças e Contabilidade - DFC
Coordenação de Contabilidade – CCONT
Relatório Contábil - Exercício 2023

Tabela 5 – Bens Imóveis – composição

BENS IMÓVEIS	2023	2022	R\$	
			AH (2023/2022)	AV (2023)
Bens de Uso Especial Registrados no SPIUNET	23.593.860,43	23.593.860,43	0,00%	16,60%
Terrenos, Glebas	902.692,40	902.692,40	3,83%	
Imóveis de uso Educacional	21.665.012,24	21.665.012,24	91,82%	
Fazendas, Parques e Reservas	1.026.155,79	1.026.155,79	4,74%	
Bens Imóveis em Andamento	118.491.850,30	110.608.261,31	7,13%	83,37%
Obras em Andamento	113.022.005,51	105.138.416,52	7,50%	79,52%
Estudos e Projetos	5.469.844,79	5.469.844,79	0,00%	3,85%
Instalações	49.000,00	49.000,00	0,00%	0,03%
Deprec./Acum./Amort. Acumulada - Bens Imóveis	(1.904,89)	(1.363,33)	39,72%	
TOTAL	142.132.805,84	134.249.758,41	5,87%	100%
TOTAL DO ATIVO	217.863.225,90			65,24%

Fonte: Siafi 2023, 2022.

1.4 Nota: Intangível

São os direitos que a UFOPA possui por objeto bens incorpóreos destinados à manutenção da entidade ou exercidos com essa finalidade. Na base do dia 31/12/2023 o total dos intangíveis registrados no balanço patrimonial foi de R\$ 1.009.798,22.

A composição do intangível da instituição é de Softwares com vida útil definida, softwares com vida útil indefinida e Marcas, Direitos e Patentes. No exercício de 2023 a conta apresentou uma evolução de 10,71% em relação ao exercício de 2022, conforme apresentado na tabela a seguir.

Tabela 6 – Intangível - composição

CONTA CONTÁBIL	2023	2022	R\$	
			AH (2023/2022)	AV (2023)
Software com Vida Útil Definida	104.650,00	-	100,00%	10%
Software com Vida Útil Indefinida	749.946,04	749.196,04	0,10%	74%
Marcas, Direitos, Patentes - Vida Útil Indefinida	163.923,00	162.905,00	0,62%	16%
Amortização Acumulada	(8.720,82)	-	0,00%	-1%
TOTAL	1.009.798,22	912.101,04	10,71%	100%
TOTAL DO ATIVO	217.863.225,90			0,46%

Fonte: Siafi 2023, 2022.



UNIVERSIDADE FEDERAL DO OESTE DO PARÁ
Pró Reitoria de Administração - PROAD
Diretoria de Finanças e Contabilidade - DFC
Coordenação de Contabilidade – CCONT
Relatório Contábil - Exercício 2023

1.5 Nota: Fornecedores e Contas a Pagar

Em 31/12/2023, a Universidade Federal do Oeste do Pará – UFOPA apresentou um saldo em aberto de R\$ 2.464.412,01, relacionado a Fornecedores e Contas a Pagar, sendo todos referentes a Obrigações a Curto Prazo e Nacionais, conforme apresentado na tabela a seguir.

Tabela 7 – Fornecedores e Contas a Pagar – Composição

	R\$		
	2023	2022	AH (2023/2022)
Curto Prazo	2.464.412,01	414.010,77	495,25%
Nacionais	2.464.412,01	414.010,77	495,25%
Estrangeiros	-	-	
Total	2.464.412,01	414.010,77	495,25%

Fonte: Siafi 2023, 2022.

Observamos que nesta conta houve um aumento em 495,25% em relação ao final do exercício de 2022.

Na tabela a seguir, apresentamos os fornecedores que possuem créditos a receber, na data base de 31/12/2023, relativos à UFOPA.

Tabela 8 – Fornecedores e Contas a Pagar – Composição por Fornecedor

		R\$	
CNPJ	FORNECEDOR	2023	AV
1 04895728000180	EQUATORIAL PARA DISTRIBUIDORA DE ENERGIA S.A.	484.853,77	19,67%
2 23778639000106	FUNDACAO DE INTEGRACAO AMAZONICA - FIAM	1.678.562,00	68,11%
3 02639925000102	PRESIM PREMOLDADOS SIMOES ENGENHARIA LTDA	108.350,79	4,40%
4 10757593000199	THS TECNOLOGIA INFORMACAO E COMUNICACAO LTDA	20.694,92	0,84%
5 08533505000123	V C O SERVICOS TECNICOS EM TELECOMUNICACOES E ELETRICID	171.950,53	6,98%
TOTAL		2.464.412,01	100%

Fonte: Siafi 2023, 2022.



UNIVERSIDADE FEDERAL DO OESTE DO PARÁ
Pró Reitoria de Administração - PROAD
Diretoria de Finanças e Contabilidade - DFC
Coordenação de Contabilidade – CCONT
Relatório Contábil - Exercício 2023

1.6 Nota: Obrigações Contratuais

Em 31/12/2023, a Universidade Federal do Oeste do Pará - UFOPA possuía o total de R\$ 58.404.962,56 relacionados às obrigações contratuais, referente a parcelas de contratos que serão executadas no exercício e nos próximos exercícios.

Observa-se que em relação ao exercício de 2022, no total geral, houve uma diminuição em 12,88%.

Na tabela seguir está demonstrado essas obrigações, de acordo com a natureza dos respectivos contratos.

Tabela 9 – Obrigações Contratuais – Composição

	R\$			
	2023	2022	AH (2023/2022)	AV (2023)
Aluguéis	99.132,82	363.132,82	-72,70%	0,17%
Seguros	183.065,40	158.199,72	15,72%	0,31%
Serviços	58.122.764,34	66.514.697,02	-12,62%	99,52%
Total	58.404.962,56	67.036.029,56	-12,88%	100,00%

Fonte: Siafi 2023, 2022.

Podemos ressaltar que no quarto trimestre de 2023, os contratos de serviços da UFOPA representam 99,52% do total das obrigações assumidas pela UFOPA, que é a única contratante, por possuir apenas uma UG executora.

Na tabela apresentada a seguir, estão relacionados os contratados da UFOPA com valores a executar.

Tabela 10 – Obrigações Contratuais – Por contratado da UFOPA

		R\$	
CONTRATADO		2023	AV
1	CONTRATO Nº 019/2020 - MACAMBIRA	15.046.538,35	25,76%
2	CONTRATO Nº 002/2020 - C R S	7.906.079,95	13,54%
3	CONTRATO Nº 013/2022 - JORIMA	3.106.410,88	5,32%
4	CONTRATO Nº 016/2019 - AG PRATA	2.684.991,93	4,60%
5	CONTRATO Nº 011/2018 - MIRANDA TURISMO E REPRES	2.144.161,06	3,67%
6	CONTRATO Nº 011/2021 - MCP DA COSTA	1.957.711,67	3,35%



UNIVERSIDADE FEDERAL DO OESTE DO PARÁ
Pró Reitoria de Administração - PROAD
Diretoria de Finanças e Contabilidade - DFC
Coordenação de Contabilidade – CCONT
Relatório Contábil - Exercício 2023

7	CONTRATO Nº 011/2022 - STAR	1.843.246,94	3,16%
8	CONTRATO Nº 013/2023 - THS	1.704.433,91	2,92%
9	CONTRATO Nº 019/2023 - OFFICE SERVICE	1.557.704,23	2,67%
10	CONTRATO Nº 015/2015 - EQUATORIAL	1.532.136,63	2,62%
11	CONTRATO Nº 010/2019 - J.C. DE OLIVEIRA	1.531.628,75	2,62%
12	CONTRATO Nº 014/2023 - RUTILENE G SALES	1.510.834,01	2,59%
13	CONTRATO Nº 001/2023 - PRESIM	1.508.353,57	2,58%
14	CONTRATO Nº 020/2020 - CLARO S.A	1.378.423,40	2,36%
15	CONTRATO Nº 015/2020 - TICKET	1.256.349,10	2,15%
16	CONTRATO Nº 005/2023 - HOSP-LAB BIOMEDICA	1.192.117,00	2,04%
17	CONTRATO Nº 004/2022 - OFFICE SERVICE	1.123.149,59	1,92%
18	CONTRATO Nº 017/2013 - MAZ CONSTRUÇOES EIRELI	1.088.574,44	1,86%
19	CONTRATO Nº 014/2020 - VOLUS	1.073.936,71	1,84%
20	CONTRATO Nº 016/2023 - DINASTIA VIAGENS	1.018.503,70	1,74%
	DEMAIS CONTRATOS	6.239.676,74	10,68%
	TOTAL	58.404.962,56	100%

Fonte: Tesouro Gerencial

O contratado 01 representa 25,76% do total a ser executado, no quarto trimestre de 2023, ele é considerado o mais representativo da conta de Contratos de Serviços em Execução e o contratado 02 representa 13,54% é o segundo mais expressivo.

1- CNPJ: 19.710.932/0001-56 – CONSTRUTORA MACAMBIRA E COMERCIO LTDA, Contrato 19/2020, referente à prestação de serviços comuns de engenharia, relativos à manutenção e adaptação predial e urbana, em todos os campi da UFOPA.

2- CNPJ: 11.788.563/0003-74 – C R S EVENTOS E SERVICOS DE ALIMENTOS LTDA, Contrato 02/2020, referente a serviços de alimentação e nutrição por meio da operacionalização e desenvolvimento de todas as atividades envolvidas na produção e distribuição de refeições, no Restaurante universitário da UFOPA.

1.7 Nota: Outras Obrigações a Pagar

A conta Demais Obrigações a Curto prazo que se encontra no Passivo Circulante do B.P e é composta pela conta de Valores restituíveis e Outras obrigações a curto prazo.



UNIVERSIDADE FEDERAL DO OESTE DO PARÁ
Pró Reitoria de Administração - PROAD
Diretoria de Finanças e Contabilidade - DFC
Coordenação de Contabilidade – CCONT
Relatório Contábil - Exercício 2023

Tabela 11 – Demais Obrigações a pagar

DEMAIS OBRIGAÇÕES A CURTO PRAZO	2023	2022	R\$	
			AH (2023/2022)	AV (2023)
Valores Restituíveis	7.600.132,50	1.865.119,22	307,49%	14,73%
Consignações	7.516.939,33	1.781.451,87	321,96%	98,91%
Depósitos não judiciais	83.193,17	83.667,35	-0,57%	1,09%
Outras Obrigações a Curto Prazo	43.996.315,15	36.402.704,96	20,86%	85,27%
Indenizações e Restituições	8.590,37	7.802,99	10,09%	0,02%
Incentivos a Educação, Cultura	45.166,99	52.216,99	-13,50%	0,10%
Auxílios financeiros a pesquisador	0,00	29.999,94	100,00%	0,00%
Transferências Financeiras a Comprovar	43.942.557,79	36.312.685,04	21,01%	99,88%
TOTAL	51.596.447,65	76.535.648,36	-32,59%	100,00%

Fonte: Siafi 2023, 2022.

O item de maior relevância neste quadro como pode observar é a conta de Transferências Financeiras a comprovar, representando 99,88% do total do item Outras Obrigações a curto prazo.

1.8 Nota: Ajustes de Exercícios Anteriores

São ajustes realizados pelo reconhecimento de despesas e receitas cuja competência refere-se a exercícios anteriores.

A tabela a seguir apresenta o montante dos ajustes efetuados em 2023.

Tabela 12 – Ajustes de Exercícios Anteriores

AJUSTE DE EXERCÍCIOS ANTERIORES		
UG Executora		Saldo - R\$
158515	UNIVERSIDADE FEDERAL DO OESTE DO PARA	(90.092,76)

Fonte: Tesouro Gerencial



UNIVERSIDADE FEDERAL DO OESTE DO PARÁ
Pró Reitoria de Administração - PROAD
Diretoria de Finanças e Contabilidade - DFC
Coordenação de Contabilidade – CCONT
Relatório Contábil - Exercício 2023

2. Notas Explicativas à Demonstração das Variações Patrimoniais - DVP

A DVP demonstra as mutações ocorridas no patrimônio, isto é, evidencia as alterações no patrimônio, resultantes ou independentes da execução orçamentária, e indica o resultado patrimonial do exercício. Em suma, a DVP evidencia a contrapartida dos registros realizados nos demais demonstrativos.

Adiante, são apresentadas as variações mais relevantes referentes aos registros dos itens da DVP na base do dia 31/12/2023.

2.1 Nota: Variação Patrimonial Aumentativa

As Variações Patrimoniais Aumentativas (VPA) são evidenciadas nas Demonstrações das Variações Patrimoniais e compreende o aumento no benefício econômico durante o período contábil sob a forma de entrada de recurso, aumento do ativo ou diminuição do passivo, afetando positivamente a situação líquida patrimonial da Instituição.

No exercício de 2023, a instituição apresentou a somatória de R\$ 248.920.523,37 no total da VPA. Apresentando um aumento em 9,42% em relação ao exercício de 2022.

Tabela 13 – Variação Patrimonial Aumentativa

VPA	2023	2022	AH (2023/2022)	AV (2023)
Exploração de Bens, Direitos e Prestação de Serviços	67.818,14	74.642,47	-9,14%	0,03%
Remuneração de Depósitos Bancários e Apl. Financeiras	0,00	4.136,57	-100,00%	0,00%
Transferências Intragovernamentais	245.009.416,04	222.962.290,70	9,89%	98,43%
Transferências Intergovernamentais	532.925,00	716.800,00	-25,65%	0,21%
Transferências do Exterior	49.350,00	0,00	100,00%	0,02%
Ganhos com Incorporação de Ativos	371.551,67	177.431,27	109,41%	0,15%
Ganhos com Desincorporação de Passivos	2.617.283,53	3.198.435,35	-18,17%	1,05%
Diversas Variações Patrimoniais Aumentativas	272.178,99	354.466,71	-23,21%	0,11%
Total	248.920.523,37	227.488.203,07	9,42%	100,00%

Fonte: Siafi 2023, 2022.



UNIVERSIDADE FEDERAL DO OESTE DO PARÁ
Pró Reitoria de Administração - PROAD
Diretoria de Finanças e Contabilidade - DFC
Coordenação de Contabilidade – CCONT
Relatório Contábil - Exercício 2023

2.1.1 Transferências Intragovernamentais

A conta de Transferências intragovernamentais recebidas representa 98,43% do total da Variação Patrimonial Aumentativa, com a somatória de R\$ 245.009.416,04 até a data de 31/12/2023.

Esta conta se trata dos repasses que Instituição recebe para atender as despesas como assistência estudantil, folha de pagamento e despesas discricionárias.

Apesar de representar a maior porcentagem dentre as contas da VPA, no exercício de 2023, em relação ao mesmo período em 2022, podemos observar que houve um aumento de apenas 9,89%.

2.2 Nota: Variação Patrimonial Diminutiva

As Variações Patrimoniais Diminutivas (VPD) são evidenciadas nas Demonstrações das Variações Patrimoniais e compreende o decréscimo no benefício econômico durante o período contábil sob a forma de saída de recurso, redução do ativo ou incremento do passivo, afetando negativamente a situação líquida patrimonial da instituição.

No exercício de 2023, comparado ao exercício de 2022, houve um aumento de apenas 12,40%.

O item com maior expressão nesta categoria é do Pessoal e encargos que representa 71,92% do total da VPD.



UNIVERSIDADE FEDERAL DO OESTE DO PARÁ
Pró Reitoria de Administração - PROAD
Diretoria de Finanças e Contabilidade - DFC
Coordenação de Contabilidade – CCONT
Relatório Contábil - Exercício 2023

Tabela 14 – Variação Patrimonial Diminutiva – VPD

VPD	R\$			
	2023	2022	AH (2023/2022)	AV (2023)
PESSOAL E ENCARGOS	182.618.642,39	165.782.890,17	10,16%	71,92%
BENEFICIOS PREVIDENCIARIOS E ASSISTENCIAIS	6.842.923,44	6.436.296,59	6,32%	2,69%
USO DE BEM, SERVIÇOS E CONSUMO DE CAPITAL FIXO	39.201.381,51	31.123.559,42	25,95%	15,44%
VARIAÇÕES PATRIMONIAIS DIMINUTIVAS FINANCEIRAS	1.484,23	2.154,17	-31,10%	0,00%
TRANSFERENCIAS E DELEGAÇÕES CONCEDIDAS	1.768.013,52	573.529,27	208,27%	0,70%
DESVAL. E PERDA DE ATIVOS E INCORP. DE PASSIVOS	10.250.305,88	10.872.844,92	-5,73%	4,04%
TRIBUTARIAS	138.222,48	135.629,33	1,91%	0,05%
OUTRAS VARIAÇÕES PATRIMONIAIS DIMINUTIVAS	13.101.961,04	10.982.210,01	19,30%	5,16%
TOTAL	253.922.934,49	225.909.113,88	12,40%	100,00%

Fonte: Siafi 2023, 2022.

3. Notas Explicativas ao Balanço Orçamentário – BO

3.1 Nota: Receitas

A previsão atualizada, no exercício de 2023 apresentou uma diminuição em 24% em relação ao exercício 2022, quanto as receitas realizadas apresentaram uma diminuição em 23% em 2023 comparado a 2022, conforme podemos observar na tabela abaixo.

Tabela 15 – Receitas Correntes e de Capital realizadas – Composição

Origem da Receita	R\$						
	2023		2022		PREVISÃO	RECEITAS	AV RECEITAS REALIZADAS (2023)
	Previsão Atualizada	Receitas Realizadas	Previsão Atualizada	Receitas Realizadas	AH (2023/2022)	AH (2023/2022)	
Receitas Correntes	950.152,00	653.643,83	1.245.663,00	846.809,20	-24%	-23%	100%
Receita Patrimonial	110.201,00	36.273,14	111.202,00	11.684,54	-1%	210,44%	5,55%
Exploração do Patrimonio Imobiliario do Estado	39.548,00	36.273,14	39.704,00	7.410,30	0%	100%	
Valores Mobiliários	70.653,00	-	71.498,00	4.274,24	-1%	-100%	
Receitas de Serviços	157.834,00	31.545,00	-	67.232,17	100%	-53,08%	4,83%
Serviços Administrativos e Comerciais Gerais	157.834,00	31.545,00	-	67.232,17	100%	-53,08%	
Transferências Correntes	672.000,00	582.275,00	1.099.000,00	716.800,00	-39%	-18,77%	89,08%
Outas Receitas Correntes	10.117,00	3.550,69	35.461,00	51.092,49	-71%	100%	1%
Multas Administrativas, contratuais e judiciais	10.117,00	3.550,69	35.461,00	51.092,49	-71%	100%	
Indenizações, Restituições e Ressarcimento	-	-	-	-	0%	0,00%	
Receitas de Capital	-	-	-	-	0%	0,00%	0,00%
Operações de Crédito - Mercado Interno	-	-	-	-	0%	0,00%	
Total	950.152,00	653.643,83	1.245.663,00	846.809,20	-24%	-23%	100%

Fonte: Tesouro Gerencial 2023, 2022.



UNIVERSIDADE FEDERAL DO OESTE DO PARÁ
Pró Reitoria de Administração - PROAD
Diretoria de Finanças e Contabilidade - DFC
Coordenação de Contabilidade – CCONT
Relatório Contábil - Exercício 2023

Conforme apresentando na tabela 15, que o item de maior representatividade nas receitas correntes realizadas da instituição em 2023, é a conta de Transferências Correntes, que apresentou o total de R\$ 582.275,00, até o quarto trimestre de 2023. Esse recurso é proveniente de convenio firmado entre a UFOPA e a FAPESPA.

Esse item representa 89,08% do total de Receitas Realizadas até a data base de 31/12/2023.

3.2 Nota: Despesas

Na tabela abaixo, estão demonstradas a dotação atualizada e as respectivas despesas empenhadas (executadas), por grupo de despesa, conforme classificação orçamentária.

Analisando o total das despesas empenhadas em relação ao total da dotação atualizada, foram executadas em 2023, 104% da totalidade apresentada na dotação.

Das Despesas Correntes, o total executado foi de 100,24% e o item com a maior porcentagem nesta categoria refere-se a pessoal e encargos sociais, com 71,39% empenhado, em relação à dotação atualizada.

Tabela 16 – Despesas Fixadas e Empenhadas por Grupo – Composição

Grupo de Despesas	2023		2022		AH 2023/2022 (DOT)	AH - 2023 (EMP) / (DOT)	AV 2023 (EMP)
	Dotação Atualizada	Despesas Empenhadas	Dotação Atualizada	Despesas Empenhadas			
Pessoal e Encargos Sociais	181.822.308,00	180.548.663,11	165.534.833,00	164.291.957,50	9,84%	99,30%	71,39%
Outras despesas correntes	55.967.284,00	57.925.024,06	47.191.815,00	47.726.711,33	18,60%	103,50%	22,90%
Subtotal Desp. Correntes	237.789.592,00	238.473.687,17	212.726.648,00	212.018.668,83	11,78%	100,29%	94,29%
Investimento	5.358.391,00	14.433.315,91	2.770.000,00	7.369.872,26	93,44%	269,36%	5,71%
Subtotal Desp. Capital	5.358.391,00	14.433.315,91	2.770.000,00	7.369.872,26	93,44%	269,36%	5,71%
Reserva contingência	-	-	-	-	0,00%	0,00%	0,00%
TOTAL	243.147.983,00	252.907.003,08	215.496.648,00	219.388.541,09	12,83%	104%	100%

Fonte: Tesouro Gerencial



UNIVERSIDADE FEDERAL DO OESTE DO PARÁ
Pró Reitoria de Administração - PROAD
Diretoria de Finanças e Contabilidade - DFC
Coordenação de Contabilidade – CCONT
Relatório Contábil - Exercício 2023

3.3 Nota: Outras Despesas Correntes

A tabela a seguir demonstra a composição por elemento de despesa da conta corrente de outras despesas correntes da UFOPA, realizadas em 2023, comparada ao exercício de 2022.

Tabela 17 – Outras Despesas Correntes

					R\$
Elemento Despesa	2023	2022	AH (2023/2022)	AV (2023)	
39 OUTROS SERVICOS DE TERCEIROS PJ - OP.INT.ORB.	17.478.476,44	12.878.461,89	35,72%	30,17%	
37 LOCACAO DE MAO-DE-OBRA	13.570.659,16	12.839.130,45	5,70%	23,43%	
18 AUXILIO FINANCEIRO A ESTUDANTES	10.464.586,73	8.882.224,12	17,81%	18,07%	
46 AUXILIO-ALIMENTACAO	7.713.074,86	5.844.281,61	31,98%	13,32%	
93 INDENIZACOES E RESTITUICOES	1.675.399,05	1.833.061,41	-8,60%	2,89%	
14 DIARIAS - PESSOAL CIVIL	1.472.909,95	698.850,57	110,76%	2,54%	
20 AUXILIO FINANCEIRO A PESQUISADORES	1.185.521,37	615.165,08	92,72%	2,05%	
08 OUTROS BENEF.ASSIST. DO SERVIDOR E DO MILITAR	922.687,09	957.013,63	-3,59%	1,59%	
33 PASSAGENS E DESPESAS COM LOCOMOCAO	728.843,27	482.975,94	50,91%	1,26%	
36 OUTROS SERVICOS DE TERCEIROS - P.FISICA	666.936,02	578.652,94	15,26%	1,15%	
40 SERVICOS DE TEC. DA INFORMACAO E COMUNICACAO - PJ	599.989,55	594.600,42	0,91%	1,04%	
48 OUTROS AUXILIOS FINANCEIROS A PESSOAS FISICAS	559.290,52	570.335,90	-1,94%	0,97%	
30 MATERIAL DE CONSUMO	366.724,39	538.551,86	-31,91%	0,63%	
04 CONTRATACAO POR TEMPO DETERMINADO - PES.CIVIL	245.912,19	159.474,25	54,20%	0,42%	
47 OBRIGACOES TRIBUTARIAS E CONTRIBUTIVAS	136.101,14	129.456,87	5,13%	0,23%	
41 CONTRIBUICOES	50.110,81	42.607,00	17,61%	0,09%	
49 AUXILIO-TRANSPORTE	44.971,90	12.079,87	272,29%	0,08%	
92 DESPESAS DE EXERCICIOS ANTERIORES	40.129,62	47.637,52	100,00%	0,07%	
31 PREMIACOES CULTURAIS, ARTISTICAS, CIENTIFICAS	2.700,00	16.696,00	-83,83%	0,00%	
91 SENTENCAS JUDICIAIS	0,00	5.454,00	-100,00%	0,00%	
Total	57.925.024,06	47.726.711,33	21,37%	100%	

Fonte: Tesouro Gerencial 2023, 2022.

Em relação a 2022, podemos observar que em 2023, houve um aumento de 21,37%.

Podemos observar que dentre os elementos de despesas, o item que apresentou um maior aumento em relação a 2022, foi o elemento 49, referente a auxilio transporte, com 272,29% e o elemento de maior relevância é o elemento 39, referente a outros serviços de terceiros PJ, representando 30,17 do total da conta.



UNIVERSIDADE FEDERAL DO OESTE DO PARÁ
Pró Reitoria de Administração - PROAD
Diretoria de Finanças e Contabilidade - DFC
Coordenação de Contabilidade – CCONT
Relatório Contábil - Exercício 2023

3.4 Nota: Despesas de Capital

Ainda de acordo com a tabela 16, podemos observar que as despesas de capital empenhadas atingiram a somatória de R\$ 14.433.315,91, totalizando 269,36% do total da dotação atualizada, no entanto representam apenas 5,71% do total de despesas empenhadas em 2023.

As despesas de capital alcançaram esse percentual de despesas empenhadas, maior que o valor da dotação atualizada, devido ao recebimento de descentralizações, conforme será demonstrado item a seguir.

3.5 Nota: Movimentação Orçamentária

Em 2023, a universidade recebeu descentralizações no grupo de despesas correntes no valor de R\$ 3.068.523,61 e no grupo de despesas de capital R\$ 9.089.874,80, conforme demonstrado na tabela abaixo.

Tabela 18 – Movimentação Orçamentária

Grupo de Despesas	2023				R\$	
	Dotação Atualizada	Descentralizações Recebidas	Descentralizações Concedidas	Despesas Empenhadas	DotaçãoxDespesas Empenhadas	Despesas Empenhadas
					AH (2023)	AV (2023)
Pessoal e Encargos Sociais	181.822.308,00	-	-	180.548.663,11	99,30%	71,39%
Outras despesas correntes	55.967.284,00	3.068.523,61	544.852,62	57.925.024,06	99,03%	22,90%
Subtotal Desp. Correntes	237.789.592,00	3.068.523,61	544.852,62	238.473.687,17	99,23%	94,29%
Investimento	5.358.391,00	9.089.874,80	-	14.433.315,91	99,90%	5,71%
Subtotal Desp. Capital	5.358.391,00	9.089.874,80	-	14.433.315,91	99,90%	5,71%
Reserva contingência	-	-	-	-	0,00%	0,00%
TOTAL	243.147.983,00	12.158.398,41	544.852,62	252.907.003,08	99,27%	100%

Fonte: Tesouro Gerencial 2023, 2022.



UNIVERSIDADE FEDERAL DO OESTE DO PARÁ
Pró Reitoria de Administração - PROAD
Diretoria de Finanças e Contabilidade - DFC
Coordenação de Contabilidade – CCONT
Relatório Contábil - Exercício 2023

3.6 Nota: Receitas e Despesas Realizadas

Até o quarto trimestre de 2023 as receitas realizadas atingiram a somatória de R\$ 653.643,83, enquanto que as despesas empenhadas totalizaram o valor de R\$ 252.907.003,08, gerando deste modo um resultado orçamentário deficitário no valor de R\$ 252.253.359,25.

Esta disparidade justifica-se pelo fato de a Instituição não ser um órgão arrecadador e depender de transferências financeiras recebidas principalmente da Fonte do Tesouro, para atender as necessidades do órgão.

Pela análise a tabela a seguir, observa-se que o total das despesas empenhadas no 4º trimestre de 2023, alcançou o percentual de 104% do total da Dotação Atualizada.

Tabela 19 - Receitas e Despesas por Categoria econômica

	R\$			
Balanco Orçamentário	Previsão / Dotação Atualizada	Realização / Despesas Empenhadas	Real/ Exe. (%)	AV
Receitas Correntes	950.152,00	653.643,83	100,00%	100,00%
Receitas de Capital	-	-	0,00%	0,00%
Total das Receitas	950.152,00	653.643,83	68,79%	100%
Despesas Correntes	237.789.592,00	238.473.687,17	100%	94,29%
Despesas de Capital	5.358.391,00	14.433.315,91	0,00%	5,71%
Total das Despesas	243.147.983,00	252.907.003,08	104%	100%
Superávit/(Déficit)		(252.253.359,25)		

Fonte: Tesouro Gerencial

3.7 Nota: Despesas Empenhadas x Despesas Liquidadas

Até o 4º trimestre de 2023 a UFOPA havia liquidado 94,17% do total das despesas que foram empenhadas e pago o total de 91,53% das despesas que estavam liquidadas, conforme tabela a seguir.



UNIVERSIDADE FEDERAL DO OESTE DO PARÁ
Pró Reitoria de Administração - PROAD
Diretoria de Finanças e Contabilidade - DFC
Coordenação de Contabilidade – CCONT
Relatório Contábil - Exercício 2023

Tabela 20 - Despesas Empenhadas x Liquidadas x Pagas

Grupo de Despesas	Despesas Empenhadas	Despesas Liquidadas	Despesas Pagas	R\$	
				AH - 2023 (EMP) / (LIQ)	AH - 2023 (LIQ) / (PGO)
Pessoal e Encargos Sociais	180.548.663,11	180.548.663,11	164.068.074,98	100,00%	90,87%
Outras despesas correntes	57.925.024,06	52.052.992,09	48.477.246,81	89,86%	93,13%
Subtotal Desp. Correntes	238.473.687,17	232.601.655,20	212.545.321,79	97,54%	91,38%
Investimento	14.433.315,91	5.561.494,37	5.439.816,26	38,53%	97,81%
Subtotal Desp. Capital	14.433.315,91	5.561.494,37	5.439.816,26	38,53%	97,81%
Reserva contingência	-	-	-	0,00%	0,00%
TOTAL	252.907.003,08	238.163.149,57	217.985.138,05	94,17%	91,53%

Fonte: Tesouro Gerencial.

3.8 Nota: Restos a Pagar

Para elaboração desta nota explicativa, considerou-se a execução de Restos a Pagar Não Processados – RPNP do órgão e dos créditos orçamentários recebidos de outros órgãos.

No exercício de 2023, a UFOPA apresentou um total inscrito na rubrica RPNP, considerando também os RPNP Reinscritos, o valor de R\$ 12.931.706,05.

Tabela 21 – Restos a Pagar Não Processados Inscritos e Reinscritos

RPNP Inscritos e Reinscritos	R\$	
	2023	AV
RPNP Inscritos em 31/12 do Exercício Anterior	11.800.448,05	91,25%
RPNP Inscritos em Exercícios Anteriores	1.131.258,00	8,75%
TOTAL	12.931.706,05	100,00%

Fonte: Tesouro Gerencial

Conforme disposto no artigo 67 do Decreto nº 93.872/1986, os RPNP referem-se às despesas que, embora empenhadas, não foram liquidadas (executadas) até 31 de dezembro, enquanto que os Restos a Pagar Processados, dizem respeito às despesas que foram empenhadas e liquidadas até esta data, porém, pendentes de pagamento.



UNIVERSIDADE FEDERAL DO OESTE DO PARÁ
Pró Reitoria de Administração - PROAD
Diretoria de Finanças e Contabilidade - DFC
Coordenação de Contabilidade – CCONT
Relatório Contábil - Exercício 2023

A tabela seguinte demonstra que até o 4º trimestre de 2023, foram executados (liquidados) 97,52% do total das despesas inscritas e reinscritas na rubrica de RPNP (Correntes e de Capital).

Detalhando-se a execução das despesas por Categoria Econômica, pode-se observar que as Despesas Correntes apresentaram uma execução no percentual de 96,39% quanto às despesas de capital apresentaram o percentual executado de 99,20%.

Tabela 22 – Execução de RPNP – Por Categoria Econômica

CATEGORIA ECONÔMICA	RPNP Inscritos + Reinscritos	RPNP Cancelados	RPNP Inscritos (-) Cancelados	RPNP Liquidados	RPNP Pagos	Liquidados	Pagos	R\$	
								AV Executados 2023	
DESPESAS CORRENTES	7.804.636,95	144.055,33	7.660.581,62	7.383.898,99	7.383.722,99	96,39%	99,998%	59,21%	
DESPESAS DE CAPITAL	5.127.069,10	105,90	5.126.963,20	5.086.200,75	5.086.200,75	99,20%	100,00%	40,79%	
TOTAL	12.931.706,05	144.161,23	12.787.544,82	12.470.099,74	12.469.923,74	97,52%	99,999%	100,00%	

Fonte: Tesouro Gerencial 2023.

As Despesas de Capital compreendem aquelas “realizadas com o propósito de formar e/ou adquirir ativos reais, abrangendo, entre outras ações, o planejamento e a execução de obras, a compra de instalações, equipamentos, material permanente, títulos representativos do capital de empresas ou entidades de qualquer natureza, bem como as amortizações de dívida e concessões de empréstimos”. (<http://www.tesouro.gov.br/-/glossario>).

A seguir, podemos observar a execução de Restos a Pagar Não Processados por natureza de despesas até o 4º trimestre de 2023.



UNIVERSIDADE FEDERAL DO OESTE DO PARÁ
Pró Reitoria de Administração - PROAD
Diretoria de Finanças e Contabilidade - DFC
Coordenação de Contabilidade – CCONT
Relatório Contábil - Exercício 2023

Tabela 23 – RPNP executado

Conta Contábil	RPNP A LIQUIDAR	RPNP LIQUIDADOS A PAGAR	RPNP PAGO	RPNP CANCELADOS
Elemento Despesa	Saldo - R\$	Saldo - R\$	Saldo - R\$	Saldo - R\$
18 AUXILIO FINANCEIRO A ESTUDANTES	3.031,00	-	2.065.068,28	14.500,00
20 AUXILIO FINANCEIRO A PESQUISADORES	8.028,00	-	213.392,30	8.500,00
30 MATERIAL DE CONSUMO	10.097,80	-	223.013,62	108.022,71
33 PASSAGENS E DESPESAS COM LOCOMOCAO	-	-	82.018,24	-
36 OUTROS SERVICOS DE TERCEIROS - P.FISICA	13.716,94	176,00	194.964,55	11.533,17
37 LOCACAO DE MAO-DE-OBRA	1.251,94	-	1.892.840,48	0,05
39 OUTROS SERVICOS DE TERCEIROS PJ - OP.INT.ORB.	240.244,95	-	2.510.429,73	1.499,40
40 SERVICOS DE TECNOLOGIA DA INFORMACAO E COMUNICAC	312,00	-	199.808,12	-
41 CONTRIBUICOES	-	-	1.454,11	-
47 OBRIGACOES TRIBUTARIAS E CONTRIBUTIVAS	-	-	1.483,56	-
51 OBRAS E INSTALACOES	-	-	4.141.370,24	-
52 EQUIPAMENTOS E MATERIAL PERMANENTE	40.762,45	-	944.080,51	105,90
TOTAL	317.445,08	176,00	12.469.923,74	144.161,23

Tesouro Gerencial, 2022.

Na tabela abaixo, podemos observar quanto dos RPNP inscritos são destinados à Manutenção e Desenvolvimento do Ensino (agrupadas pelo identificador “Lei Calmon = SIM”), independentemente da fonte de recursos, não sendo aplicado para estes recursos o cancelamento por decurso do prazo de que trata o referido decreto. Cabe ressaltar que o saldo relativo às despesas do PAC, no âmbito do MEC, integra também o montante referente à manutenção e desenvolvimento do ensino, sendo identificadas pelo EOF (RP3) de acordo com os atributos do sistema de extração de dados, Tesouro Gerencial.

Conforme apresentado na tabela a seguir, o total de R\$ 11.209.691,44 foram destinados a Lei Calmon.

Tabela 24 – RPNP relativos à Manutenção e Desenvolvimento do Ensino

Indicador "Lei Calmon"	R\$			
	RPNP Inscritos + Reinscritos	RPNP Cancelados	RPNP Liquidados	RPNP Pagos
NÃO	1.722.014,61	11.733,17	1.704.765,68	1.704.765,68
SIM	11.209.691,44	101.328,04	10.328.285,57	9.941.262,25
TOTAL	12.931.706,05	113.061,21	12.033.051,25	11.646.027,93

Fonte: Tesouro Gerencial



UNIVERSIDADE FEDERAL DO OESTE DO PARÁ
Pró Reitoria de Administração - PROAD
Diretoria de Finanças e Contabilidade - DFC
Coordenação de Contabilidade – CCONT
Relatório Contábil - Exercício 2023

4. Notas Explicativas ao Balanço Financeiro – BF

4.1 Nota: Ingressos

A tabela seguinte nos demonstra que o total de ingressos que a instituição obteve, até o 4º trimestre de 2023, foi de R\$ 293.047.747,85.

Podemos observar, que em relação ao exercício de 2022, houve um aumento de apenas 13,26% no total de ingressos na Instituição.

Tabela 25 - Total dos Ingressos

ESPECIFICAÇÃO	R\$			
	2023	2022	AH (2023X2022)	AV 2023
Receitas Orçamentárias	653.643,83	846.809,20	-22,81%	0,22%
Transferências Financeiras Recebidas	245.009.416,04	222.962.290,70	9,89%	83,61%
Recebimentos Extraorçamentários	35.600.234,00	23.307.535,50	52,74%	12,15%
Saldo do Exercício Anterior	11.784.453,98	11.628.377,88	1,34%	4,02%
TOTAL	293.047.747,85	258.745.013,28	13,26%	100%

Fonte: Siafi 2023, 2022.

4.1.1 Nota: Transferências Financeiras Recebidas

Conforme demonstrado na tabela 25, as Transferências financeiras recebidas em 2023, apresentaram um aumento de apenas 9,89% em relação ao exercício de 2022 e conforme demonstrado, no entanto representam 83,61% do total de ingressos na UFOPA.

Abaixo segue a tabela demonstrando a composição destas transferências na UFOPA até o 4º trimestre de 2023, comparado ao mesmo trimestre em 2022.



UNIVERSIDADE FEDERAL DO OESTE DO PARÁ
Pró Reitoria de Administração - PROAD
Diretoria de Finanças e Contabilidade - DFC
Coordenação de Contabilidade – CCONT
Relatório Contábil - Exercício 2023

Tabela 26 – Transferências Financeiras Recebidas

ESPECIFICAÇÃO	2023	2022	R\$	
			AH (2023/2022)	AV (2023)
Transferências Financeiras Recebidas	245.009.416,04	222.962.290,70	9,89%	100,00%
Repasso Recebido	232.908.603,90	208.655.125,61	11,62%	95,06%
Transf. Recebidas para pgto. de RP	11.374.270,05	13.791.868,38	-17,53%	4,64%
Demais transferências recebidas	8.702,00	-		
Movimentação de Saldos Patrimoniais	717.840,09	515.296,71	39,31%	0,29%

Fonte: Siafi 2023, 2022.

Conforme nos apresenta a tabela 26, o item com maior valor de impacto nesta conta é o de Repasse Recebido, representando 95,06% do total de transferências recebidas, que são os repasses que a UFOPA recebe da SPO para atender as despesas com folha de pagamento de demais despesas discricionárias, necessárias para a manutenção e funcionamento da instituição.

4.2 Nota: Dispêndios

A tabela a seguir, demonstra a composição dos Dispêndios no exercício de 2023.

Tabela 27 - Total dos dispêndios

ESPECIFICAÇÃO	2023	2022	R\$	
			AH (2023X2022)	AV 2023
Despesas Orçamentárias	252.907.003,08	219.388.541,09	15,28%	86,30%
Transferências Financeiras Concedidas	724.977,41	524.781,46	38,15%	0,25%
Pagamentos Extraorçamentárias	25.118.426,91	27.047.236,75	-7,13%	8,57%
Saldo para o Exercício Seguinte	14.297.340,45	11.784.453,98	21,32%	4,88%
TOTAL	293.047.747,85	258.745.013,28	13,26%	100%

Fonte: Siafi 2023, 2022.

4.2.1 Nota: Despesas Orçamentárias

O item mais representativo no total de dispêndios até 31/12/2023 é o de Despesas Orçamentárias, com 86,30% de relevância, são despesas compreendidas na LOA da Universidade.



UNIVERSIDADE FEDERAL DO OESTE DO PARÁ
Pró Reitoria de Administração - PROAD
Diretoria de Finanças e Contabilidade - DFC
Coordenação de Contabilidade – CCONT
Relatório Contábil - Exercício 2023

As despesas orçamentárias são compostas pelos grupos de ordinárias e vinculadas. Observamos na tabela abaixo, que o maior percentual das despesas orçamentárias se concentra nas ordinárias em 92,18% do total, pois são as despesas destinadas à manutenção contínua dos serviços públicos e que se repetem em todos os exercícios.

Tabela 28 – Despesas Orçamentárias – Composição

ESPECIFICAÇÃO	2023	2022	R\$	
			AH (2023/2022)	AV (2023)
Despesas Orçamentárias	252.907.003,08	219.388.541,09	15,28%	100,00%
Ordinárias	233.127.150,33	211.012.044,12	10,48%	92,18%
Vinculadas	19.779.852,75	8.376.496,97	136,14%	7,82%
Educação	962,68	2.882.002,95	-100,00%	0,00%
Seguridade Social (Exceto Previdência)	4.387.253,67	458.468,02	100,00%	22,18%
Seguridade Social (Exceto RGPS)	-	3.951.075,61	-100,00%	0,00%
Dívida Pública	13.457.317,70	-	100,00%	68,04%
Recursos Vinculados a Fundos, órgãos	1.934.318,70	-	100,00%	0,83%
Outros Recursos Vinculados a Fundos, órgãos	-	1.084.950,39	-100,00%	0,00%

Fonte: Siafi 2023, 2022.

4.3 Nota: Resultado Financeiro

O resultado financeiro do exercício 2023 foi superavitário em R\$ 2.512.886,47, quanto que no resultado financeiro no mesmo período de 2022 foi superavitário em R\$ 156.076,10, conforme demonstrado nas tabelas abaixo, calculadas através de dois métodos.

Metodologia 1: o resultado financeiro é obtido pela dedução dos dispêndios do total dos ingressos, não se computando o saldo de Caixa e Equivalentes de Caixa tanto do lado dos Ingressos quanto do lado dos Dispêndios.



UNIVERSIDADE FEDERAL DO OESTE DO PARÁ
Pró Reitoria de Administração - PROAD
Diretoria de Finanças e Contabilidade - DFC
Coordenação de Contabilidade – CCONT
Relatório Contábil - Exercício 2023

Tabela 29 – Resultado Financeiro – Metodologia 1

	R\$	
	2023	2022
(+) INGRESSO	281.263.293,87	247.116.635,40
Receitas Orçamentárias	653.643,83	846.809,20
Transferências Financeiras Recebidas	245.009.416,04	222.962.290,70
Recebimentos Extraorçamentários	35.600.234,00	23.307.535,50
(-) DISPÊNDIOS	278.750.407,40	246.960.559,30
Despesas Orçamentárias	252.907.003,08	219.388.541,09
Transferências Financeiras Concedidas	724.977,41	524.781,46
Despesas Extraorçamentárias	25.118.426,91	27.047.236,75
(=) RESULTADO FINANCEIRO	2.512.886,47	156.076,10

Fonte: Siafi 2023, 2022.

Metodologia 2: o resultado financeiro é obtido pela dedução do saldo de Caixa e Equivalentes de Caixa do “exercício anterior” do saldo da mesma conta apurado no exercício corrente e que se transfere para o “exercício seguinte”.

Tabela 30 – Resultado Financeiro – Metodologia 2

	2023	2022
DISPÊNDIOS	Saldo R\$	Saldo R\$
(+) Saldo para o Exercício seguinte	14.297.340,45	11.784.453,98
INGRESSO	Saldo R\$	Saldo R\$
(-) Saldo do Exercício Anterior	11.784.453,98	11.628.377,88
(=) RESULTADO FINANCEIRO	2.512.886,47	156.076,10

Fonte: Siafi 2023, 2022.

Esse resultado financeiro está diretamente relacionado com a geração líquida de caixa e equivalente de caixa na Nota Explicativa dos Demonstrativos de Fluxo de caixa.



UNIVERSIDADE FEDERAL DO OESTE DO PARÁ
Pró Reitoria de Administração - PROAD
Diretoria de Finanças e Contabilidade - DFC
Coordenação de Contabilidade – CCONT
Relatório Contábil - Exercício 2023

5. Notas Explicativas à Demonstração dos Fluxos de Caixa – DFC

5.1 Nota: Geração Líquida de Caixa

Em função da adoção do princípio da unidade de caixa (Conta Única), a geração líquida de caixa e equivalentes de caixa da DFC correspondente ao resultado financeiro apurado no BF.

No exercício de 2023, a geração líquida da instituição, de caixa e equivalente de caixa foi superavitário em R\$ 2.512.886,47, apresentando assim um aumento em 1510,04% em relação ao exercício 2022, conforme já observado no item 4.3 Nota: Resultado Financeiro e também podemos observar na tabela abaixo.

Tabela 31 – Geração líquida de Caixa e Equivalentes de Caixa- Saldo Inicial e Final

	R\$		
Resultado Financeiro BF x DFC	2023	2022	AH (2023/2022)
CAIXA E EQUIVALENTES DE CAIXA INICIAL	11.784.453,98	11.628.377,88	1,34%
CAIXA E EQUIVALENTE DE CAIXA FINAL	14.297.340,45	11.784.453,98	21,32%
GERAÇÃO LÍQUIDA DE CAIXA E EQUIVALENTE DE CAIXA	2.512.886,47	156.076,10	1510,04%

Fonte: SIAFI, 2023 e 2022.

Tabela 32 – Geração líquida de caixa e equivalentes de caixa – Atividades

	R\$		
Atividades	2023	2022	AH (2023/2022)
Fluxo de Caixa das Atividades das Operações	13.464.443,97	8.398.288,71	60,32%
Fluxo de Caixa das Atividades de Investimento	(10.951.557,50)	(8.242.212,61)	32,87%
Fluxo de Caixa das Atividades de Financiamento	-	-	
TOTAL	2.512.886,47	156.076,10	1510,04%

Fonte: SIAFI, 2023 e 2022.



UNIVERSIDADE FEDERAL DO OESTE DO PARÁ
Pró Reitoria de Administração - PROAD
Diretoria de Finanças e Contabilidade - DFC
Coordenação de Contabilidade – CCONT
Relatório Contábil - Exercício 2023

5.2 Nota: Fluxo de Caixa das Atividades Operacionais

As atividades Operacionais contribuíram positivamente para a geração líquida de caixa no exercício de 2023.

A receita que teve maior participação nesse resultado foram as Transferências Financeiras Recebidas através de repasses da Fonte do Tesouro conforme já demonstrado no item 4.1.1 Nota: Transferências Financeiras Recebidas do Balanço Financeiro.

Tabela 33 – Atividades Operacionais - Ingressos

DESCRIÇÃO	R\$			
	2023	2022	AH (2023/2022)	AV (2023)
INGRESSOS	246.341.428,84	224.229.537,92	9,86%	100%
Receitas Patrimonial	36.273,14	7.410,30	100,00%	0,01%
Receitas de Serviços	31.545,00	67.232,17	-53,08%	0,01%
Remuneração das Disponibilidades	-	4.274,24	-100,00%	0,00%
Outras Receitas Derivadas e Originárias	3.550,69	51.092,49	-93,05%	0,00%
Transferências Correntes Recebidas	582.275,00	716.800,00	-18,77%	0,24%
Intergovernamentais	532.925,00	-	0,00%	0,22%
Dos Estados e/ou Distrito Federal	532.925,00	-	0,00%	0,22%
Intragovernamentais	-	-	0,00%	0,00%
Outras Transferências Recebidas	49.350,00	716.800,00	-93,12%	0,02%
Outros Ingressos Operacionais	245.687.785,01	223.382.728,72	9,99%	99,73%
Ingressos Extraorçamentários	409.740,67	115.815,36	253,79%	0,17%
Transferências Financeiras Recebidas	245.009.416,04	222.962.290,70	9,89%	99,46%
Arrecadação de Outra Unidade	268.628,30	303.374,22	-11,45%	0,11%
Demais Recebimentos	-	1.248,44	-100,00%	0,00%

Fonte: SIAFI 2023, 2022.

O total de desembolsos realizados das atividades das operações da UFOPA no exercício de 2023 foi de R\$ 232.876.984,87, onde podemos observar na tabela seguinte que, 86,31% deste total referem-se a despesas com Assistência Social, Previdência Social, Educação e Cultura.



UNIVERSIDADE FEDERAL DO OESTE DO PARÁ
Pró Reitoria de Administração - PROAD
Diretoria de Finanças e Contabilidade - DFC
Coordenação de Contabilidade – CCONT
Relatório Contábil - Exercício 2023

Tabela 33 – Atividades Operacionais – Desembolsos

DESCRIÇÃO	R\$			
	2023	2022	AH (2023/2022)	AV (2023)
DESEMBOLSOS	(232.876.984,87)	(215.831.249,21)	7,90%	100%
Pessoal e Demais Despesas	(201.004.365,34)	(187.877.602,63)	6,99%	86,31%
Assistência Social	-	(27.902,29)	0,00%	0,00%
Previdência Social	(5.474.475,44)	(4.442.289,65)	23,24%	2,72%
Educação	(195.281.746,95)	(178.885.362,33)	9,17%	97,15%
Urbanismo	-	(3.440.000,00)	0,00%	0,00%
Gestão Ambiental	-	(782.048,36)	0,00%	0,00%
Agricultura	-	(300.000,00)	0,00%	0,00%
Organização Agrária	(248.142,95)	-	100,00%	0,12%
Juros e Encargos da Dívida	-	-	0,00%	0,00%
Transferências Concedidas	(29.742.788,38)	(27.313.523,94)	8,89%	12,77%
Intragovernamentais	(29.690.743,56)	(27.264.776,13)	8,90%	99,83%
Outras Transferências Concedidas	(52.044,82)	(48.747,81)	6,76%	0,17%
Outros Desembolsos das Operações	(2.129.831,15)	(640.122,64)	232,72%	0,91%
Dispêndios Extraorçamentários	(410.214,85)	(115.341,18)	255,65%	19,26%
Transferências Financeiras Concedidas	(724.977,41)	(524.781,46)	38,15%	1392,99%
Demais Pagamentos	(994.638,89)	-	100,00%	46,70%

Fonte: SIAFI, 2023 e 2022.

5.3 Nota: Fluxo de Caixa de Atividades de Investimento

As atividades de investimento estão relacionadas às receitas e despesas de capital, distinguindo-se daquelas destinadas à manutenção das atividades administrativas e operacionais dos órgãos.

As **receitas de capitais** são as constituições de dívidas, a conversão em espécie de bens e direitos (alienação de bens), reservas, bem como as transferências de capital recebidas, como revela a tabela a baixo, a UFOPA não possui esse tipo de receita.

As **despesas de capitais**, por sua vez, correspondem àquelas realizadas com o propósito de formar e/ou adquirir ativos reais, abrangendo, entre outras ações, o planejamento e a execução de obras, a compra de instalações, equipamentos, material permanente, títulos representativos do capital de empresas ou entidades de qualquer natureza, bem como as amortizações de dívida e concessões de empréstimos.



UNIVERSIDADE FEDERAL DO OESTE DO PARÁ
Pró Reitoria de Administração - PROAD
Diretoria de Finanças e Contabilidade - DFC
Coordenação de Contabilidade – CCONT
Relatório Contábil - Exercício 2023

Pela análise da tabela abaixo, verifica-se que não houve ingressos nas atividades de investimentos, apenas desembolsos, resultando assim num fluxo deficitário de R\$ 10.951.557,50, até o 4º trimestre de 2023.

Os maiores montantes dos desembolsos estão relacionados à aquisição de materiais permanentes (bens móveis) e de construções de imóveis da UFOPA, para finalidade da instituição.

Tabela 34 – Atividades de Investimento

	2023	2022	AH (2023/2022)	AV (2023)
FLUXOS DE CAIXA DAS ATIVIDADES DE INVESTIMENTO	(10.951.557,50)	(8.242.212,61)	32,87%	100,00%
INGRESSOS	-	-		
Alienação de Bens	-	-		
Amortização de Emp. e Finan. Concedidos	-	-		
Outros Ingressos de Investimentos	-	-		
DESEMBOLSOS	(10.951.557,50)	(8.242.212,61)	32,87%	100,00%
Aquisição de Ativo Não Circulante	(10.844.488,88)	(8.240.563,26)	31,60%	99,02%
Concessão de Empréstimos e Financiamentos	-	-		
Outros Desembolsos de Investimentos	(107.068,62)	(1.649,35)	6391,56%	0,98%

Fonte: SIAFI, 2023 e 2022.



UNIVERSIDADE FEDERAL DO OESTE DO PARÁ
Pró Reitoria de Administração - PROAD
Diretoria de Finanças e Contabilidade - DFC
Coordenação de Contabilidade – CCONT
Relatório Contábil - Exercício 2023

6. Outras Informações relevantes

A Universidade federal do Oeste do Pará, UO: 26441 tem sua execução centralizada em apenas um UG (158515), apesar de ter mais de um campus.

As Notas Explicativas referentes ao 4º trimestre 2023, foram elaboradas mediante extração dos dados do Tesouro Gerencial e Demonstrações Contábeis fornecidas pelo SIAFI, seguindo as orientações dos comunicas.

Coordenação de Contabilidade
Celina Maria Emin Godinho
Contadora Responsável
CRC/PA 018361/O