



**SERVIÇO PÚBLICO FEDERAL
UNIVERSIDADE FEDERAL DO OESTE DO PARÁ
PRÓ-REITORIA DA COMUNIDADE, CULTURA E EXTENSÃO - PROCCE**

INTRODUÇÃO

A Pró-Reitoria da Comunidade, Cultura e Extensão - PROCCE é um órgão executivo da Administração Superior da Universidade Federal do Oeste do Pará (UFOPA), responsável pela definição de políticas e elaboração de metas para a comunidade acadêmica, cultura, esporte; no âmbito das políticas de assistência estudantil e extensão na sede e nos campi da Instituição. Foi criada por meio da Portaria nº. 1.486, de 19/12/2012, mas deu início aos seus trabalhos somente em 13 de fevereiro de 2013, surgindo com sua Secretaria Executiva e duas diretorias: Diretoria de Programas e Projetos e Diretoria da Comunidade, Cultura e Esporte.

Devido a recente criação da Pro-Reitoria, grande parte de suas atividades se deu na sua estruturação interna, dessa forma as principais ações foram:

- Assistência e Integração Estudantil;
- Instrução e acompanhamento dos processos de diárias, passagens, aquisição de material de consumo, permanente e contratação de serviço PROEXT 2013;
- Implantação do núcleo regional dos ODM (objetivos de desenvolvimento do milênio);
- Oferta da Palestra “Conflito e Confronto: Como gerenciar e planejar”, com Prof. Dr. Elimar Pinheiro do Nascimento da Universidade de Brasília;
- 10ª Oficina: Levantamentos e pesquisas para a descoberta de depósitos minerais e a ampliação do conhecimento geológico do Estado do Pará, em parceria com a Secretaria do Estado de Indústria, Comércio e Mineração;
- “Seminário Estadual de lançamento da 5ª edição do Prêmio ODM Brasil”;
- Realização da 1ª e 2ª edição do JIUFOPA 2013;
- I Festival de Música UFOPA;
- I Festival Cultural da UFOPA;



SERVIÇO PÚBLICO FEDERAL
UNIVERSIDADE FEDERAL DO OESTE DO PARÁ
PRÓ-REITORIA DA COMUNIDADE, CULTURA E EXTENSÃO - PROCCE

PLANOS 2014

- Reestruturação da Pro-reitoria com a finalidade de otimizar os procedimentos e ter um melhor gerenciamento de todas as suas atividades;
- Ter um controle maior de todos os Projetos de extensão da Universidade;
- Aumentar seu corpo funcional para dar a pro-reitoria uma maior capacidade de resposta das demandas.
- Estabelecer políticas de extensão.

CARACTERIZAÇÃO DA PRÓ-REITORIA EM 2013

Nome Completo: Pró-Reitoria da Comunidade, Cultura e Extensão

Sigla: PROCCE

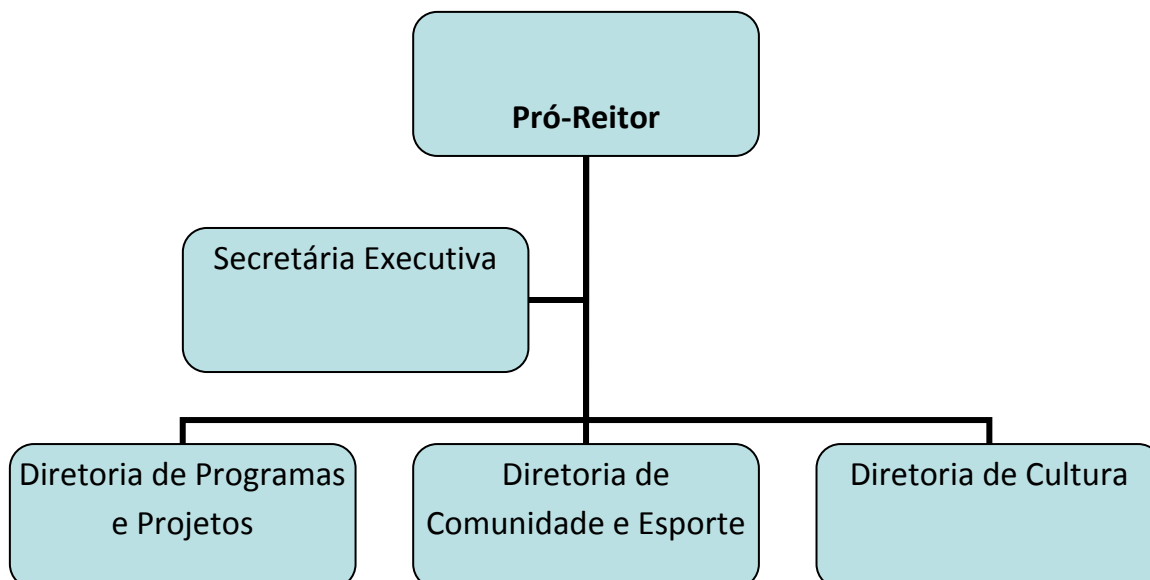



SERVIÇO PÚBLICO FEDERAL
UNIVERSIDADE FEDERAL DO OESTE DO PARÁ
PRÓ-REITORIA DA COMUNIDADE, CULTURA E EXTENSÃO - PROCCE

RELAÇÃO DOS SERVIDORES

Pro-Reitor

Prof. João Roberto Pinto Feitosa
Email: jrpfeitosa@hotmail.com / jrpfeitosa@ufpa.br

Diretoria de Programas e Projetos

Profa. Sandra Maria Sousa da Silva
Coorda. da Diretoria de Programas e Projetos - DPP)
Email: sandrastm@hotmail.com

Diretoria da Comunidade e Esporte

Jonnes Santos Farais Pedroso
Diretor da Comunidade e Esporte
Email: jones@ufpa.br

Diretoria da Cultura

Prof. Roberto do Nascimento Paiva
Diretor da Cultura
Email: birth@uol.com.br

Secretaria Executiva

Wellington José da Silva Alves
Coord. Administrativo
Email: procce@ufopa.edu.br / alvesufopa@gmail.com

ADMINISTRAÇÃO GERAL

O modelo de gestão foi baseado em uma administração mais flexível, sem as amarras burocráticas, contudo, sem prejudicar os tramites administrativos necessários ao serviço publico. As relações interpessoais também foram o foco de preocupação da Pro-Reitoria, reforçando a importância de se trabalhar em equipe e favorecendo o ambiente para que o espírito de parceria estivesse sempre presente.

A PROCCE ofereceu total apoio para capacitação dos seus servidores, permitindo a eles um maior aproveitamento para inserir o aprendizado nas suas atividades. Houve também um encorajamento para que os servidores criassem os procedimentos para a Unidade Administrativa recém criada.



SERVIÇO PÚBLICO FEDERAL
UNIVERSIDADE FEDERAL DO OESTE DO PARÁ
PRÓ-REITORIA DA COMUNIDADE, CULTURA E EXTENSÃO - PROCCE

Tabela 3.1 - Técnicos administrativos por subunidade

Nome	Subunidade	Titulação	Regime de trabalho	Situação	Cargo	Classe
Joao Roberto Pinto Feitosa	Pro-reitoria da Comunidade, Cultura e Extensão.	Doutor	40h		Professor	E
Sandra Maria Sousa da Silva	Diretoria de Programas e Projetos – DPP	Mestrado	40h		Professora	E
Roberto do Nascimento Paiva	Diretoria de Cultura	Doutor	40h		Professor	E
Renata Guimarães Cabral Lima	Secretária Executiva	Especialista	40h		Secretária Executiva	E
Wellington José da Silva Alves	Secretária Executiva	Graduado	40h		Administrador	E
Amanda Valéria Sousa Lima	Diretoria da Comunidade e Esporte	Graduada	40h		Assistente Social	E



SERVIÇO PÚBLICO FEDERAL
UNIVERSIDADE FEDERAL DO OESTE DO PARÁ

PRÓ-REITORIA DA COMUNIDADE, CULTURA E EXTENSÃO - PROCCE

Aldo Sousa Campos	Diretoria de Programas e Projetos – DPP	Graduado	40h	Técnico em Assuntos Educacionais	E
Jonnes Santos Farias Pedroso	Diretoria da Comunidade e Esporte - DEC	Graduado	40h	Técnico em Assuntos Educacionais	E
Jabert Diniz Júnior	Diretoria da Comunidade e Esporte - DEC	Mestrado	40h	Assistente Administrativo	D
Keiliane de Lima Bandeira	Secretária Executiva	Ensino Médio	40h	Assistente Administrativo	D
Raimundo Hemenegildo Garcia Junior	Secretária Executiva	Graduado	40h	Assistente Administrativo	D



SERVIÇO PÚBLICO FEDERAL
UNIVERSIDADE FEDERAL DO OESTE DO PARÁ
PRÓ-REITORIA DA COMUNIDADE, CULTURA E EXTENSÃO - PROCCE

Tabela 3.2 – Técnicos-administrativos com Necessidades Especiais (NE)* por subunidade.

Nome	Subunidade	Titulação	Regime de Trabalho	Situação	Cargo	Classe	Tipo de NE
Keiliane de Lima Bandeira	Secretária Executiva	Ensino Médio	40h		Assistente Administrativo	D	Físico

*Pessoa que apresenta limitações de ordem física (auditiva, visual, mental, e motora), psicológica ou emocional, relativamente à sua faixa etária e aos padrões vigentes

Tabela 3.3- Técnicos-administrativos afastados por subunidade.

Nome	Subunidade	Titulação	Regime de trabalho	Situação	Cargo	Classe	Portaria de afastamento	Tipo de afastamento	Pós-graduação (exterior/ país)*
------	------------	-----------	--------------------	----------	-------	--------	-------------------------	---------------------	---------------------------------

*Se o afastamento for para pós-graduação, especificar se realizada no país ou no exterior



SERVIÇO PÚBLICO FEDERAL
UNIVERSIDADE FEDERAL DO OESTE DO PARÁ

PRÓ-REITORIA DA COMUNIDADE, CULTURA E EXTENSÃO - PROCCE

Tabela 3.4 - Bolsistas

Tipo de bolsa	Curso	Nome
Bolsa Administrativa	Biologia ICTA – Bacharelado	Ana Karolina Martins Santana
Bolsa Administrativa	Programa Ciência da terra geologia	Patrick Pereira de Sousa
Bolsa Administrativa	Letras	Jessica Maria Sampaio de Lima
Bolsa Administrativa	Antropologia	Héfrem Cristiano Mota Castro
Bolsa Administrativa	Letras	Victória Ananda Martins Bastos
Bolsa Administrativa	Agronomia	Cristiane Ferreira Serra
Bolsa Administrativa	Pedagogia	Rosielce Ferreira Silva
Bolsa Administrativa	Ciência da Computação	Wanderlany Fialho de Abreu



SERVIÇO PÚBLICO FEDERAL
UNIVERSIDADE FEDERAL DO OESTE DO PARÁ
PRÓ-REITORIA DA COMUNIDADE, CULTURA E EXTENSÃO - PROCCE



SERVIÇO PÚBLICO FEDERAL
UNIVERSIDADE FEDERAL DO OESTE DO PARÁ
PRÓ-REITORIA DA COMUNIDADE, CULTURA E EXTENSÃO - PROCCE

Atividades Desenvolvidas

- **EXTENSÃO**

Devido a Pro-reitoria ser recém-criada, ainda se está construindo uma política de extensão e criando mecanismos para trazer todos os Projetos existentes da Universidade para serem registrados e devidamente acompanhados pela Diretoria de Programas e Projetos. Desse modo, o acompanhamento em 2013 se deu apenas com os programas e projetos do PROEXT 2013 e dos projetos que receberam bolsa PIBEX, abaixo relação dos Programas com seus respectivos coordenadores e os bolsistas cadastrados.

PROEXT

PROGRAMAS/PROJETOS	Coordenadores
A formação de professores para a implementação de uma Educação bilíngüe para surdos.	Eleny Brandão Cavalcante
Africanidades em sala de aula: formando professores para o ensino de Cultura Afro-Brasileira e Africana nas escolas públicas de Santarém-PA.	Luiz Fernando de França
Clubes de Matemática	Hugo Alex Carneiro Diniz
Mídias Eletrônicas: Ensino e Inclusão	Enoque Calvino Melo Alves
Programa de extensão cultura, identidade e memória na Amazônia.	Itamar Rodrigues Paulino
Saúde, Ambiente e Qualidade de Vida na Amazônia.	Iani Dias Lauer Leite

PIBEX

Orientador / Instituto	Projeto
Carla Ramos/ICS	Mapeamento de casas/terreiros de religiões de matriz afro-brasileira na cidade de Santarém/PA



SERVIÇO PÚBLICO FEDERAL
UNIVERSIDADE FEDERAL DO OESTE DO PARÁ
PRÓ-REITORIA DA COMUNIDADE, CULTURA E EXTENSÃO - PROCCE

Cristina Vaz Duarte da Cruz/CFI	Memória dos Artesãos de Santarém
Deilane Sampaio da Silva/CFI	Educação, meio ambiente e alimentação: Caminhos para uma vida saudável
Deize Carneiro/IEG	Roteiros Santarenos: Geologia, história e turismo
Denison Carvalho/CFI	Grupo de apoio e análise de dados estatísticos - GEAADE
Doriedson Alves de Almeida/CFI	Oficinas em conteúdos digitais em redes digitais e blogosfera em escolas de rede pública.
	Criminalização e Controle do acesso a internet: Oficinas para orientações e esclarecimentos na rede pública de ensino.
Everton Cristo de Almeida/IBEF	Potencialidades de oleaginosas na RESEX Tapajós-Arapiuns para o desenvolvimento de processos produtivos.
Fernanda Souza do Nascimento/IEG	Roteiros Santarenos: Geologia, história e turismo
Florêncio Almeida Vaz Filho/ICS	A hora do Xibé
Helionora da Silva Alves/CFI	Implantação de canteiros/hortas educativas nas escolas do parque, Santarém/PA
Iani Dias Lauer Leite/CFI	Música, movimento e saúde: Crenças e práticas relacionadas ao desenvolvimento de crianças moradoras do Entorno Santareno



SERVIÇO PÚBLICO FEDERAL
UNIVERSIDADE FEDERAL DO OESTE DO PARÁ
PRÓ-REITORIA DA COMUNIDADE, CULTURA E EXTENSÃO - PROCCE

Itamar Rodrigues Paulino/CFI	Mapeamento do Patrimônio Histórico-Cultural e Memória Viva de Óbidos e Circuito Cultural
	Cultura Festeira Obidense e Meio Ambiente: Identidade e preservação
Jarsen Luis Castro Guimarães/ICS	Integração entre Teorias e Prática nas ciências sociais: Estudo dos fatores econômicos e sociais que influenciam a criminalidade na região oeste do Pará.
Kleber Augustin Sabat da Cruz/IEG	Influências de fatores Culturais no processo Produtivo de embarcações utilizadas na região oeste do Pará.(Santarém e Óbidos)
Leidiane Leão de Oliveira/ICTA	Água e saneamento ambiental nas microbacias urbanas do Irurá e Urumari, Santarém-PA, Brasil
Lígia Meres Valadão/CFI	Alimentação, Saúde e Medicina Popular em Comunidades do Entorno Santareno
Lilian Rebellato/ICS	Biblioteca Digital
Luciana Gonçalves de Carvalho/ICS	Registro do Patrimônio Cultural Imaterial do Baixo Amazonas/Programa de Extensão Patrimônio Cultural na Amazônia.
Raimundo Valdomiro de Sousa / CFI	Registro do Patrimônio Cultural e Memória viva da Comunidade de Vila Cumuru no Município de Óbidos.



SERVIÇO PÚBLICO FEDERAL
UNIVERSIDADE FEDERAL DO OESTE DO PARÁ
PRÓ-REITORIA DA COMUNIDADE, CULTURA E EXTENSÃO - PROCCE

Sandra Maria Sousa Silva/CFI	Identidade, Cultura e Turismo: Uma análise das comunidades remanescentes de quilombo de Muratubinha e Castanhaduba no município de Óbidos/PA
Síria Lisandra de Barcelos Ribeiro/CFI	Culturas, Saberes e Práticas Tradicionais e a Etnozoologia Amazônica nos Municípios de Óbidos e Santarém, Pará, Brasil.
Thiago Almeida Vieira/IBEF	Uso de produtos da Sociobiodiversidade em comunidade da região Periurbana de Santarém, Pará
Zilda Joaquina Cohen Gama dos Santos/ICS	Incubadora de Empreendimentos Solidários

OBS: A relação dos bolsistas está em anexo.

Os resultados dos Programas PROEXT serão apresentados através de relatórios enviados ao MEC. Ocorre que os mesmos ainda estão sendo consolidados, pois o prazo de envio é Fev/14. Já os resultados dos Projetos contemplados com as bolsas PIBEX possuem prazo para até Out/2014.

A PROCCE herdou também o projeto de canoagem “Esse Rio é a minha Rua” da Pró-Reitoria de Pesquisa, Pós-Graduação e Inovação Tecnológica (PROPPIT), entretanto, o projeto com todas as suas documentações foram repassados somente em Julho de 2013. Após ter as documentações, a pro-reitoria percebeu vários problemas que nos impediu de executar o projeto, isto porque o Ministério dos Esportes repassou o recuso em rubricas que estavam incompatíveis com os objetos a serem contratados, isso inclusive impossibilitava de contratar a Fundação de Amparo e Desenvolvimento da Pesquisa (Fadesp), Fundação que estava designada a gerenciar os recursos conforme estava prevista no Projeto.

Foram feitos vários contatos com o Ministério dos Esportes para alteração do Termo de Cooperação, mas só depois de certo tempo o Ministério efetuou as alterações solicitadas. Contudo, já estávamos sem tempo hábil para compor as Licitações, o que ocasionou a não execução do Projeto.



**SERVIÇO PÚBLICO FEDERAL
UNIVERSIDADE FEDERAL DO OESTE DO PARÁ
PRÓ-REITORIA DA COMUNIDADE, CULTURA E EXTENSÃO - PROCCE**

- **ASSISTÊNCIA ESTUDANTIL**

Em anexo I.

- **DIRETORIA DE CULTURA**

Em anexo II.

Conclusão

A Pro-reitoria da Comunidade, Cultura e Extensão deu início aos seus trabalhos no início do exercício de 2013 e procurou se estruturar internamente, criando procedimentos, discutindo políticas e dando andamento as atividades herdadas de outras pro-reitorias. Após vários obstáculos, houve um progresso significativo na construção de uma pro-reitoria eficiente e eficaz.

Para o exercício de 2014 os objetivos são expandir o campo de ação, ter maior controle e acompanhamento de todos os projetos de extensão da Universidade além da consolidação de uma política de extensão. No campo da Cultura serão estabelecidas políticas que tenham como enfoque principal a participação da comunidade interna e o trabalho com a comunidade externa de forma que seja abrangido as diferentes manifestações culturais criando eventos e grupos de fomento e fruição das produções artísticas.

No que tange a Assistência Estudantil, entendemos que esta se configura como um arcabouço de princípios e diretrizes que orientam a elaboração e implementação de ações que garantam o acesso, a permanência e conclusão de curso dos discentes com vistas à inclusão social, formação plena, produção de conhecimento, melhoria de desempenho acadêmico e ao bem estar social, de acordo com o estabelecido pelo Programa Nacional de Assistência Estudantil (PNAES), Decreto nº 7.234/2010 e com o Plano de Desenvolvimento Institucional, a PROCCE buscará implementar a partir de 2014, de fato uma Política de Assistência ao Estudante de Ensino Superior, por intermédio de ações que ultrapassem o repasse de auxílios financeiros, como atividades esportivas, gincanas, de atenção a saúde e culturais, democratizando o alcance dessas ações de forma a atingir todas as unidades da UFOPA em seu contexto multicampi.