

Parte da programação de aniversário de 15 anos da Ufopa.
Realizado em 14 de novembro de 2024.



PROCEE DAY



PROCCE
PRÓ-REITORIA DA CULTURA,
COMUNIDADE E EXTENSÃO

2008

2009

2010

*Lei
nº 12.085,
05 de nov.*



2009

2010

2012

*Parecer
CNE/CES
n. 204,
07 de out.,
Campi*



2009

2010

2012

*Comissão
de
Elaboração
do
Estatuto*

*(aprovado em 2013,
Portaria n. 400, 15 de ago.)*



2010

2012

2013

*Portaria
n. 1.486,
19 de dez.,
Procce*



2012

*Iniciou suas atividades
em 13 de fev.*

2013

1º Relatório de gestão



PROCCE
PRÓ-REITORIA DA CULTURA,
COMUNIDADE E EXTENSÃO



12 anos de Procce

- 1. Organização interna*
- 2. Política institucional*
- 3. Ações desenvolvidas*

PROCCCE
DAY



PROCCE
PRÓ-REITORIA DA CULTURA,
COMUNIDADE E EXTENSÃO

2012

2013

2014

CARACTERIZAÇÃO DA PRÓ-REITORIA EM 2013

Nome Completo: Pró-Reitoria da Comunidade, Cultura e Extensão

Sigla: PROCCE

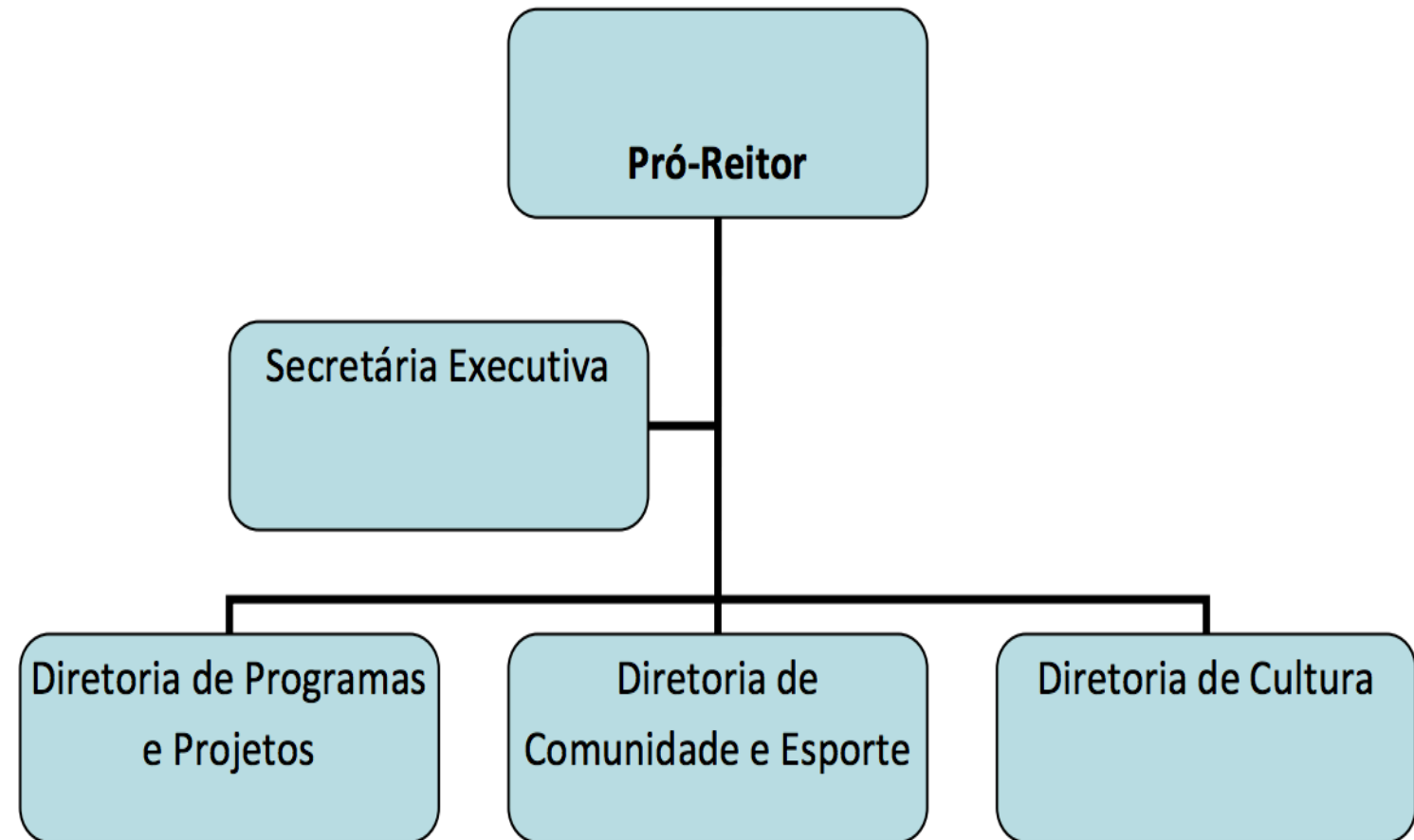

2013

2014

2019

2.2 Organograma

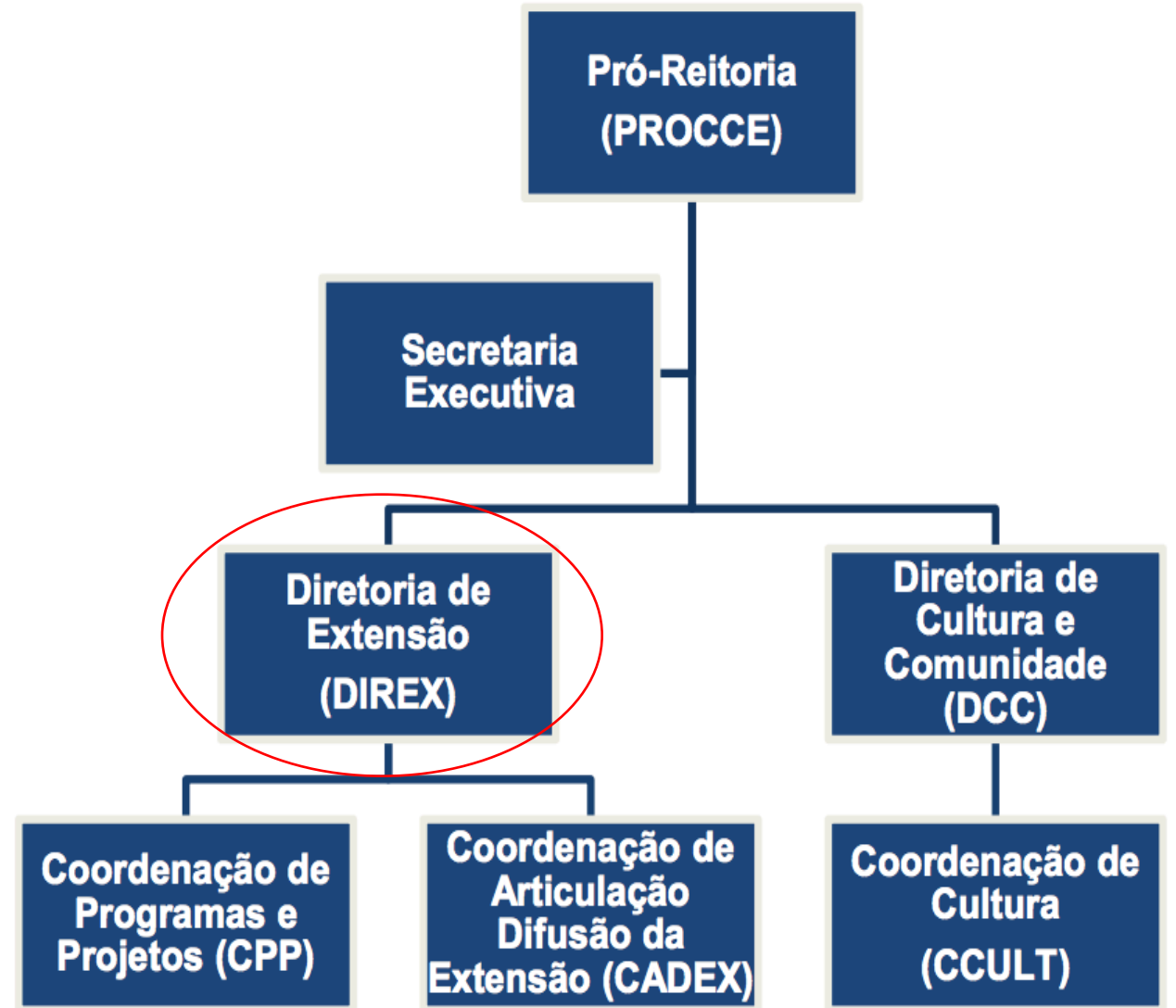

2014

2019

2020

2.2 Organograma

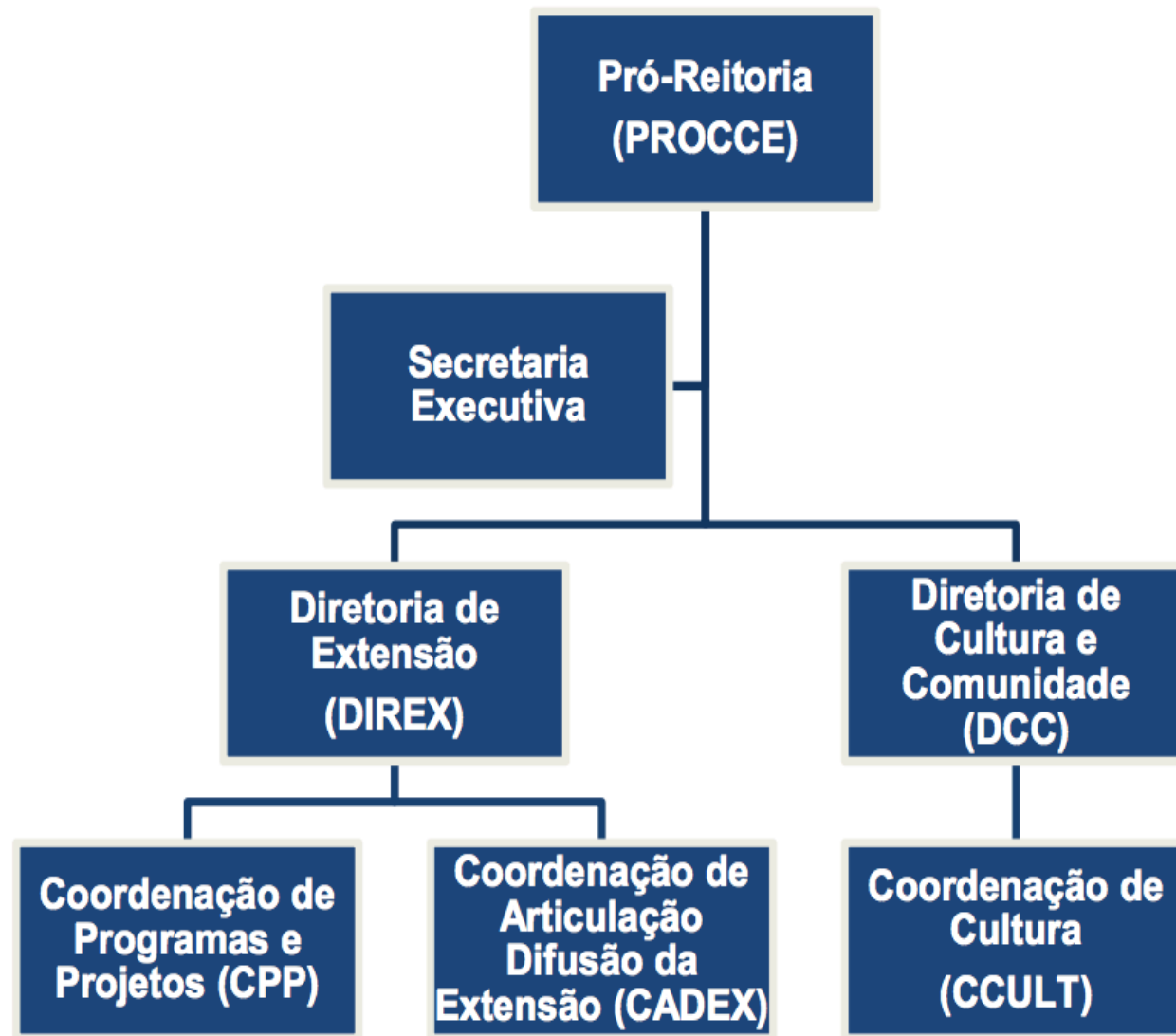

2019

2020

2024

Figura 1 – Organograma da Procce



2020

2024

Figura 1 – Organograma da Procce





12 anos de Procce

- 1. Organização interna*
- 2. Política institucional*
- 3. Ações desenvolvidas*

PROCCE
DAY



PROCCE
PRÓ-REITORIA DA CULTURA,
COMUNIDADE E EXTENSÃO

2014

*Política de Cultura da Ufopa,
Resolução n. 81, 12 de jan. -
Comitê de Cultura (revogada)*

Plano de Cultura (2015-2017)

2015

*Política Institucional de Extensão,
Resolução n. 108, 08 de abr. -
Comitê de Extensão*

2016

*Portaria n. 75, 13 de ago.,
cadastrado de ações de
extensão (revogada)*



PROCCE
PRÓ-REITORIA DA CULTURA,
COMUNIDADE E EXTENSÃO

2015

2016

2017

Procce assume a gestão das EJ (Lei 13.267, 06 de abr.)



PROCCE
PRÓ-REITORIA DA CULTURA,
COMUNIDADE E EXTENSÃO

2016

2017

2018

*Resolução n. 195, abr. -
Criação e funcionamento das EJ da
Ufopa*



PROCCE
PRÓ-REITORIA DA CULTURA,
COMUNIDADE E EXTENSÃO

2017

2018

2019

*Resolução n. 254, 02 de jul. -
Cadastro, registro e
acompanhamento das ações de
extensão (revogada)*



PROCCE
PRÓ-REITORIA DA CULTURA,
COMUNIDADE E EXTENSÃO

2018

Inserção curricular da extensão, Resolução n. 301, 26 de ago. (revogada)

2019

Regimento Interno Estúdio Áudio e Vídeo da Ufopa - Encontro das Águas

2021



PROCCE
PRÓ-REITORIA DA CULTURA,
COMUNIDADE E EXTENSÃO

2019

*Instrução Normativa n. 27,
26 de nov. -
Regimento do Comitê de
Cultura*

2021

*Regimento do Espaço Cultural
Hélcio Amaral*

2023



PROCCE
PRÓ-REITORIA DA CULTURA,
COMUNIDADE E EXTENSÃO

2021

Inserção curricular da extensão, Resolução n. 401, 07 de mar.

2023

Política de Cultura da Ufopa, Resolução n. 404, 26 de abr.

2024

Cadastro das ações de extensão, Resolução n. 414, 13 de dez.



PROCCE
PRÓ-REITORIA DA CULTURA,
COMUNIDADE E EXTENSÃO

2023

Política de Institucional de Extensão.

2024

Regimento do Comitê de Extensão.

2025

*1º PDU da Procce
(2025-2027)*



PROCCE
PRÓ-REITORIA DA CULTURA,
COMUNIDADE E EXTENSÃO

2024

2025

*Minuta do Notório Saber
Popular em Cultura e
Extensão*



PROCCE
PRÓ-REITORIA DA CULTURA,
COMUNIDADE E EXTENSÃO



12 anos de Procce

- 1. Organização interna*
- 2. Política institucional*
- 3. Ações desenvolvidas*

PROCCE
DAY



PROCCE
PRÓ-REITORIA DA CULTURA,
COMUNIDADE E EXTENSÃO

2012

Promoveu e apoiou ações de extensão das Unidades

Projetos da Ufopa aprovados no Proext 2013 MEC/SESu (Programa de Extensão universitária)

2013

Pibex (Programa Institucional de Bolsas de Extensão)

Organização interna, procedimentos, políticas

Assistência e integração estudantil

2014



PROCCE
PRÓ-REITORIA DA CULTURA,
COMUNIDADE E EXTENSÃO

2013

1º Seminário de Cultura, em out.

2014

1º Fórum de Cultura, em nov.

FestUfopa

2015



PROCCE
PRÓ-REITORIA DA CULTURA,
COMUNIDADE E EXTENSÃO

2014

1º Salão de Extensão

Presença de alunos da EB no Salão

2015

Chamada para composição de banco de avaliadores & Ad hoc interno

25 ações culturais

2016



PROCCE
PRÓ-REITORIA DA CULTURA,
COMUNIDADE E EXTENSÃO

2015

Chamada para composição de banco de avaliadores Ad hoc interno e externo

2016

Mídias: Facebook

6 editais na área da cultura

2017



PROCCE
PRÓ-REITORIA DA CULTURA,
COMUNIDADE E EXTENSÃO

2016

Salão de Extensão passa a integrar a programação da Jornada Acadêmica

2017

Grupo de trabalho para normatização da assistência estudantil e melhoria dos editais de concessão de bolsas

2018

*Edital Pibex -
40 bolsas AF
Pnaes*



PROCCE
PRÓ-REITORIA DA CULTURA,
COMUNIDADE E EXTENSÃO

2017

Conexão Júnior, em ago.

Estúdio Encontro das Águas e Núcleo de Produção Digital Tapajós

2018

Representantes dos campi no Comitê de Extensão

Cota dos campi em editais, submissão de propostas pelo SAAPE

2019

Lançamento do site da Procce, em mar.



PROCCE
PRÓ-REITORIA DA CULTURA,
COMUNIDADE E EXTENSÃO

2018

1º Seminário Integrado de Cultura e Extensão, em dez.: 1º Encontro de Creditação da Extensão e lançamento oficial da Revista de Extensão da Integração Amazônica

2019

Publicação da agenda da creditação no site da Procce (2019-2024)

Lançamento do Módulo de Extensão Sigaa, dez.

Mídias: Instagram e YouTube.

2020

Do Campus Amazônia para o Campus Tapajós



PROCCE
PRÓ-REITORIA DA CULTURA,
COMUNIDADE E EXTENSÃO

2019

Suspensão do calendário - Covid-19

Trabalho interno no módulo de Extensão

2020

Gerenciamento dos editais vigentes

Relatório de gestão com a identificação de riscos

54 ações e eventos culturais on-line

2021

1ª logo da Procce



PROCCE
PRÓ-REITORIA DA CULTURA,
COMUNIDADE E EXTENSÃO

2020

Fim dos processos e procedimentos de cadastro de forma física: procedimentos realizados no Módulo de Extensão e Sípac

2021

*Revista de Extensão
Integração da Amazônia
Volume 2*

2022

*Salão de Extensão
on-line*

*3 editais na área
da cultura*



PROCCE
PRÓ-REITORIA DA CULTURA,
COMUNIDADE E EXTENSÃO

2021

10 ações relativas à Creditação da Extensão: cursos, oficinas, workshops, página de perguntas frequentes, edital Pacex, e-book.

2022

Revista de Extensão Integração da Amazônia, Volume 3

30 ações culturais

Exposição Permanente Sebastião Tapajós, em 04 nov.

2023

Muralismo no campus

Gincana "O conhecimento é pai d'égua"



PROCCE
PRÓ-REITORIA DA CULTURA,
COMUNIDADE E EXTENSÃO

2022

Passa a gerenciar o Edital CGPRits - PEEEX

Cotas de bolsas para alunos do Ensino Médio - Pró-Extensão

2023

Programa Procce em Ação:

- Visita monitorada de escolas na Ufopa*
- Aulão Ufopa, Cursinho Popular*
- Editais 60+*
- Georreferenciamento*
- Biblioteca*

Programa Procce Itinerante

2024

*Revista de Extensão
Integração da Amazônia,
Volume 4*



PROCCE
PRÓ-REITORIA DA CULTURA,
COMUNIDADE E EXTENSÃO

2023

Carta Santarém - Agenda de extensão para a região Oeste do Pará, na I Conferência de Extensão, em mar.

Consulta Pública sobre a Política Institucional de Extensão, em maio.

2024

1º Concurso de Redação

Entrega do Espaço das EJs

Inauguração do Atelier de Artes

2025

Unidade Alter do Chão



PROCCE
PRÓ-REITORIA DA CULTURA,
COMUNIDADE E EXTENSÃO



*Espaço
Cultural
Hécio
Amaral*



*Espaço
Empresas
Junióres*

*Atelier
de
Artes*



PROCCE
PRÓ-REITORIA DA CULTURA,
COMUNIDADE E EXTENSÃO



Galeria de Pró-reitores

PROOCCE DAY



PROCCE
PRÓ-REITORIA DA CULTURA,
COMUNIDADE E EXTENSÃO

2011

Claudio Sciar

2012



2013



PROCCE
PRÓ-REITORIA DA CULTURA,
COMUNIDADE E EXTENSÃO

2012

João Roberto Pinto Feitosa

2013



2014



PROCCE
PRÓ-REITORIA DA CULTURA,
COMUNIDADE E EXTENSÃO

2013

*Raimunda Lucineide Gonçalves
Pinheiro*

2014



2018



PROCCE
PRÓ-REITORIA DA CULTURA,
COMUNIDADE E EXTENSÃO

2013

Thiago Almeida Vieira

2014



2018



PROCCE
PRÓ-REITORIA DA CULTURA,
COMUNIDADE E EXTENSÃO

Marcos Prado Lima

2014

2018

2022



PROCCE
PRÓ-REITORIA DA CULTURA,
COMUNIDADE E EXTENSÃO

2018

Ediene Pena Ferreira

2022

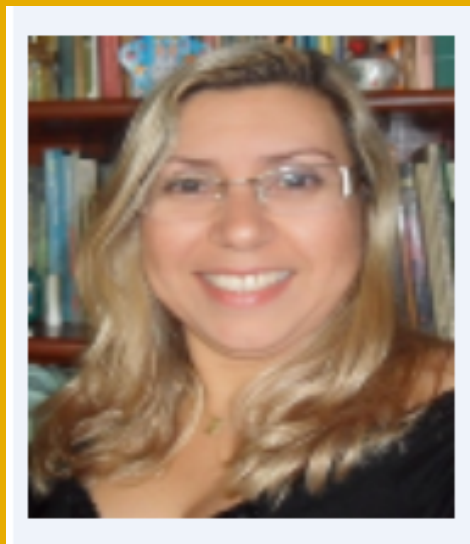

2026



PROCCE
PRÓ-REITORIA DA CULTURA,
COMUNIDADE E EXTENSÃO



Equipe do Gabinete

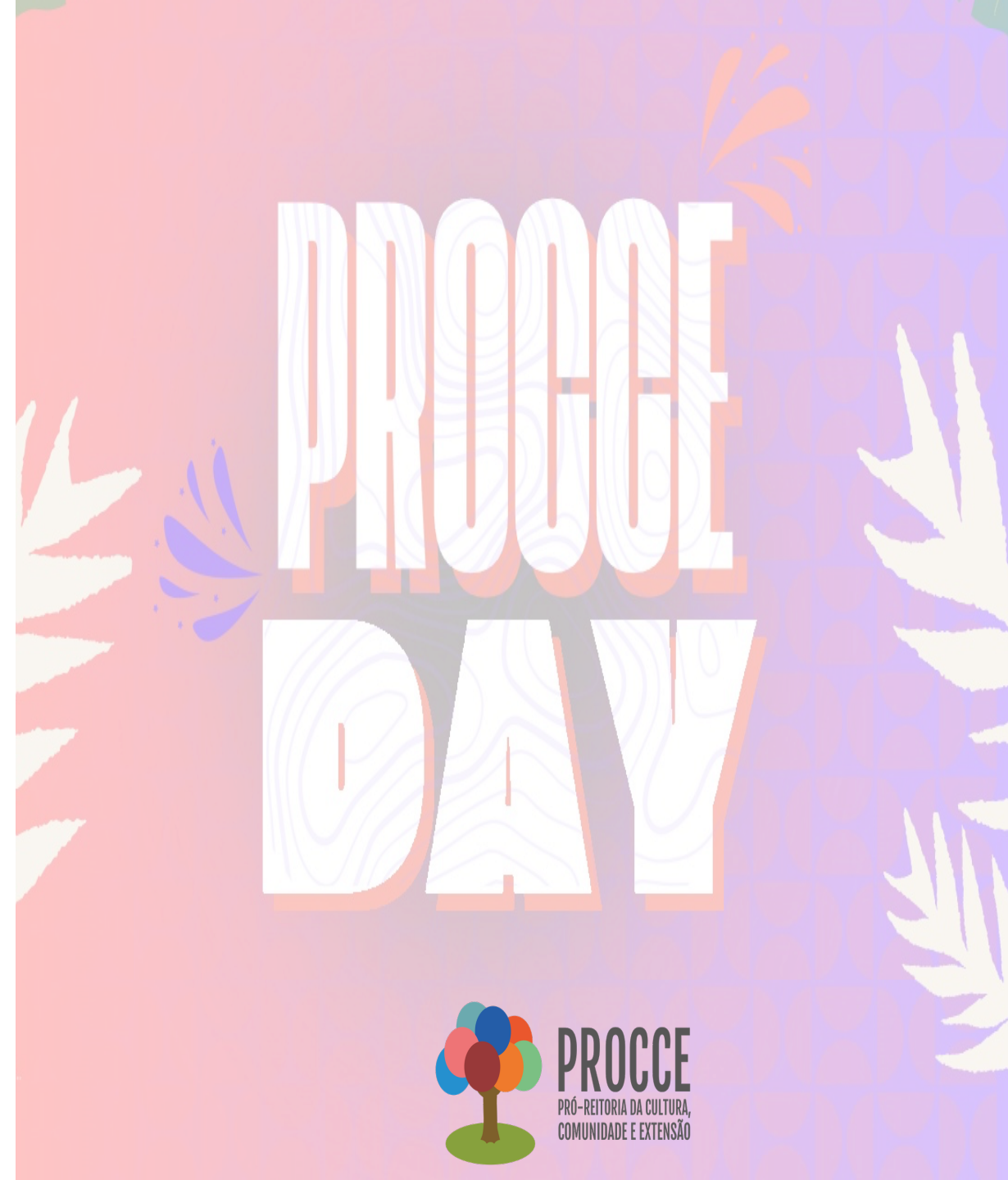

PROCCE
PRÓ-REITORIA DA CULTURA,
COMUNIDADE E EXTENSÃO



*Renata Lima
Secretária
Executiva*

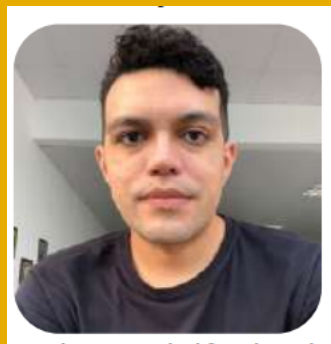

*Rodrigo
Rosa
Assistente em
Administra-
ção*



*Márcia
Arouca
Administra-
dora*



*Marcelo
Sousa
Assistente em
Administra-
ção*



PROCCE
PRÓ-REITORIA DA CULTURA,
COMUNIDADE E EXTENSÃO



*Equipe da Diretoria
de Cultura e
Comunidade -
DCC*

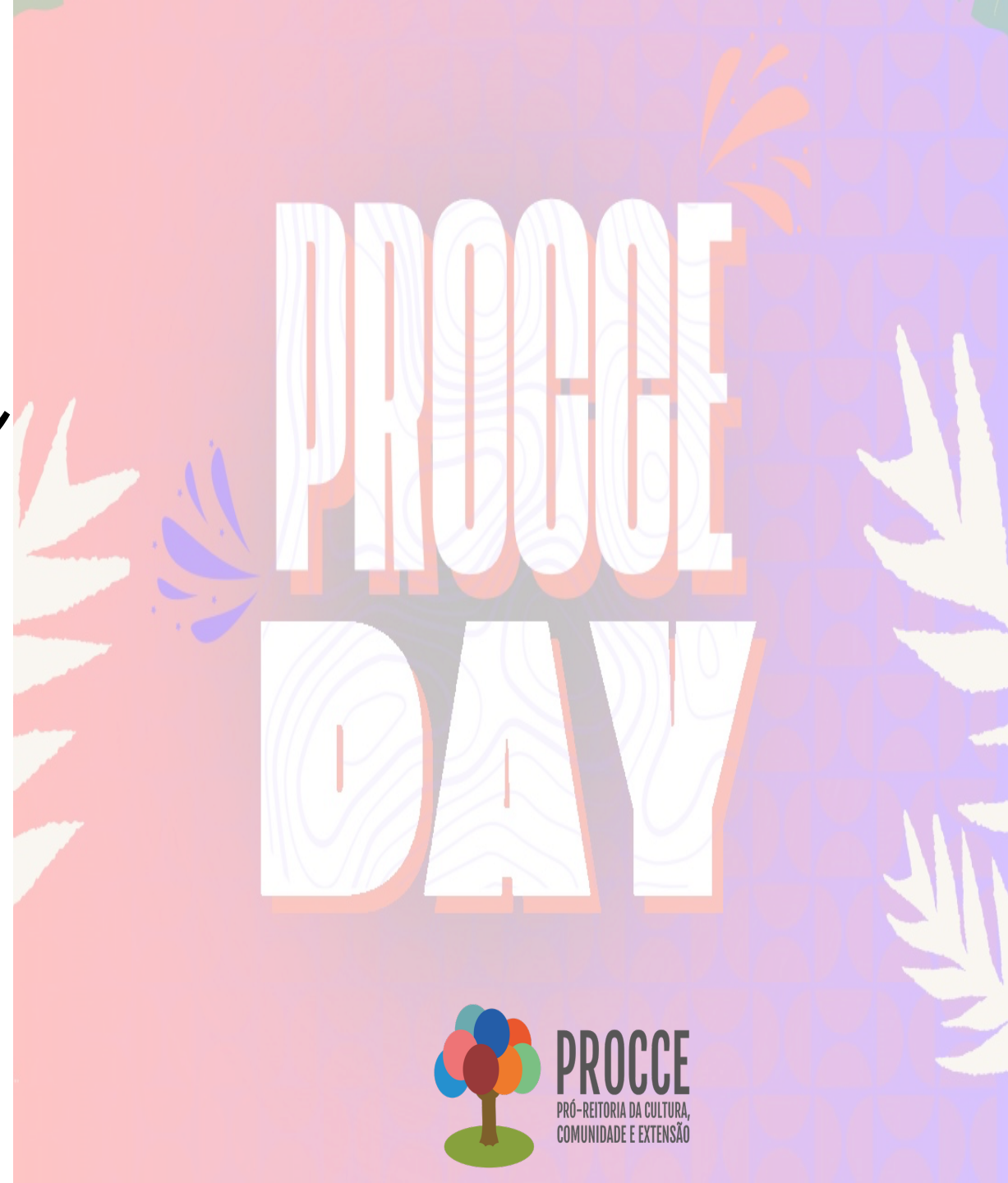

PROCCE
PRÓ-REITORIA DA CULTURA,
COMUNIDADE E EXTENSÃO



*Jefferson
Dantas
Diretor DCC*



*Carlos
Bandeira
Júnior
Assistente em
Administra-
ção*

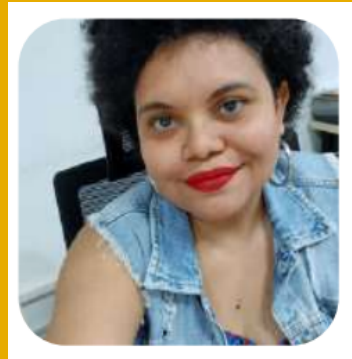

*Paula
Nogueira
Assistente em
Administra-
ção*



*Gabriel
Prado
Técnico em
Audiovisual*



*Bruce de
Macedo
Colaborador
Técnico*



PROCCE
PRÓ-REITORIA DA CULTURA,
COMUNIDADE E EXTENSÃO



Equipe da Diretoria de Extensão (Dírex)

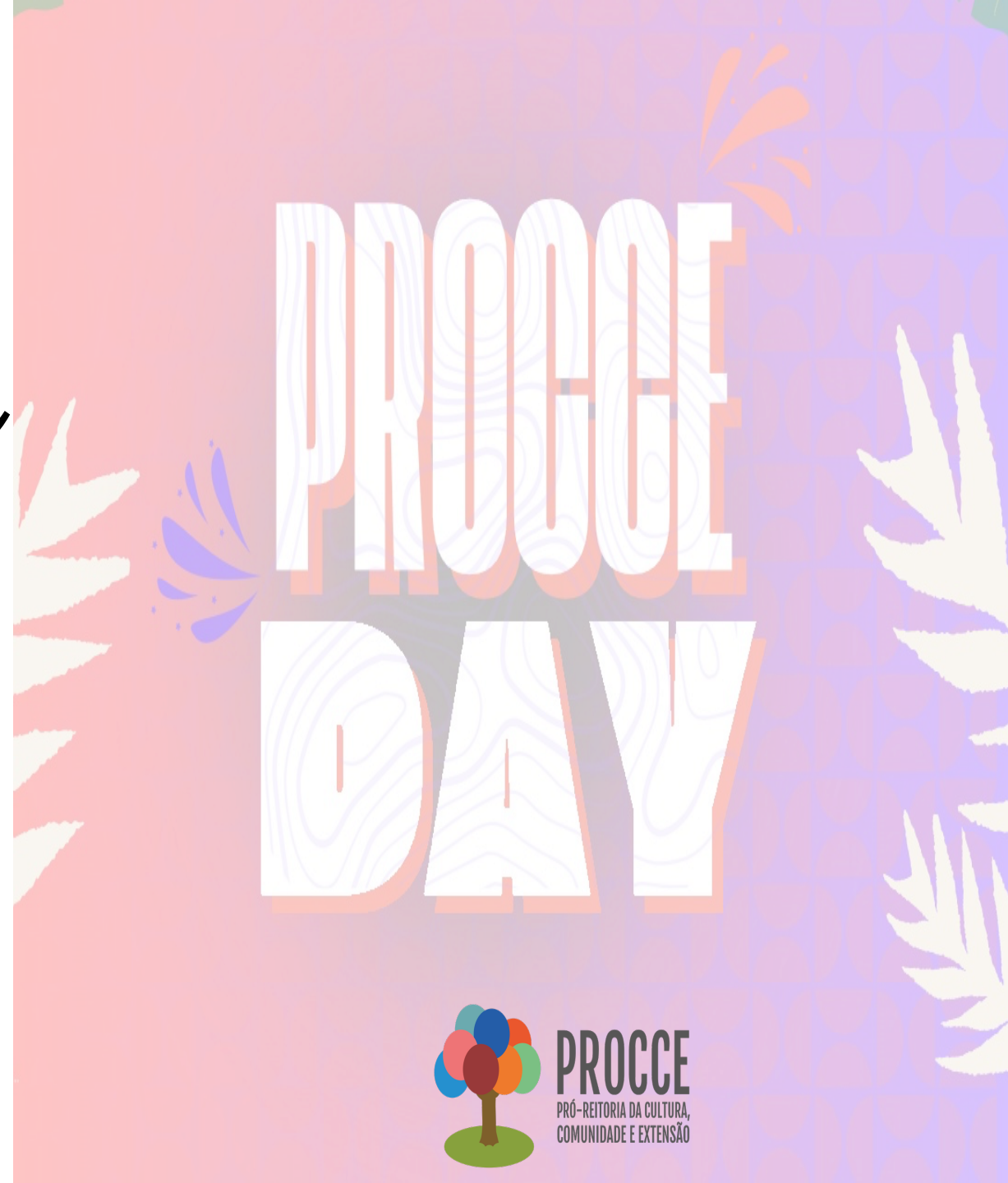

PROCCE
PRÓ-REITORIA DA CULTURA,
COMUNIDADE E EXTENSÃO



*Celiane
Costa
Diretora
Dírex*



*Maria da
Conceição
Vale
Coordenadora
CPP*



*Adrielle
Bezerra
Técnica em
Assuntos
Educaçãoais*



*Ádria
Monteiro
Técnica em
Assuntos
Educaçãoais*

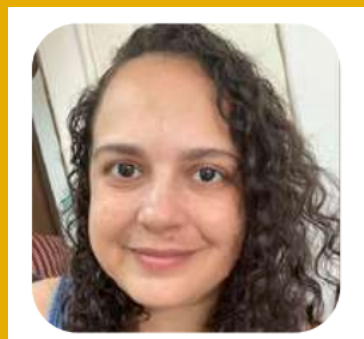

*Patrícia
Borges
Assistente
social*



PROCCE
PRÓ-REITORIA DA CULTURA,
COMUNIDADE E EXTENSÃO



*Luziana
Caldeira
Assistente em
Administra-
ção*



*Raimundo
Hemenegildo
Garcia Júnior
Assistente em
Administra-
ção*



Próximos anos de Procce

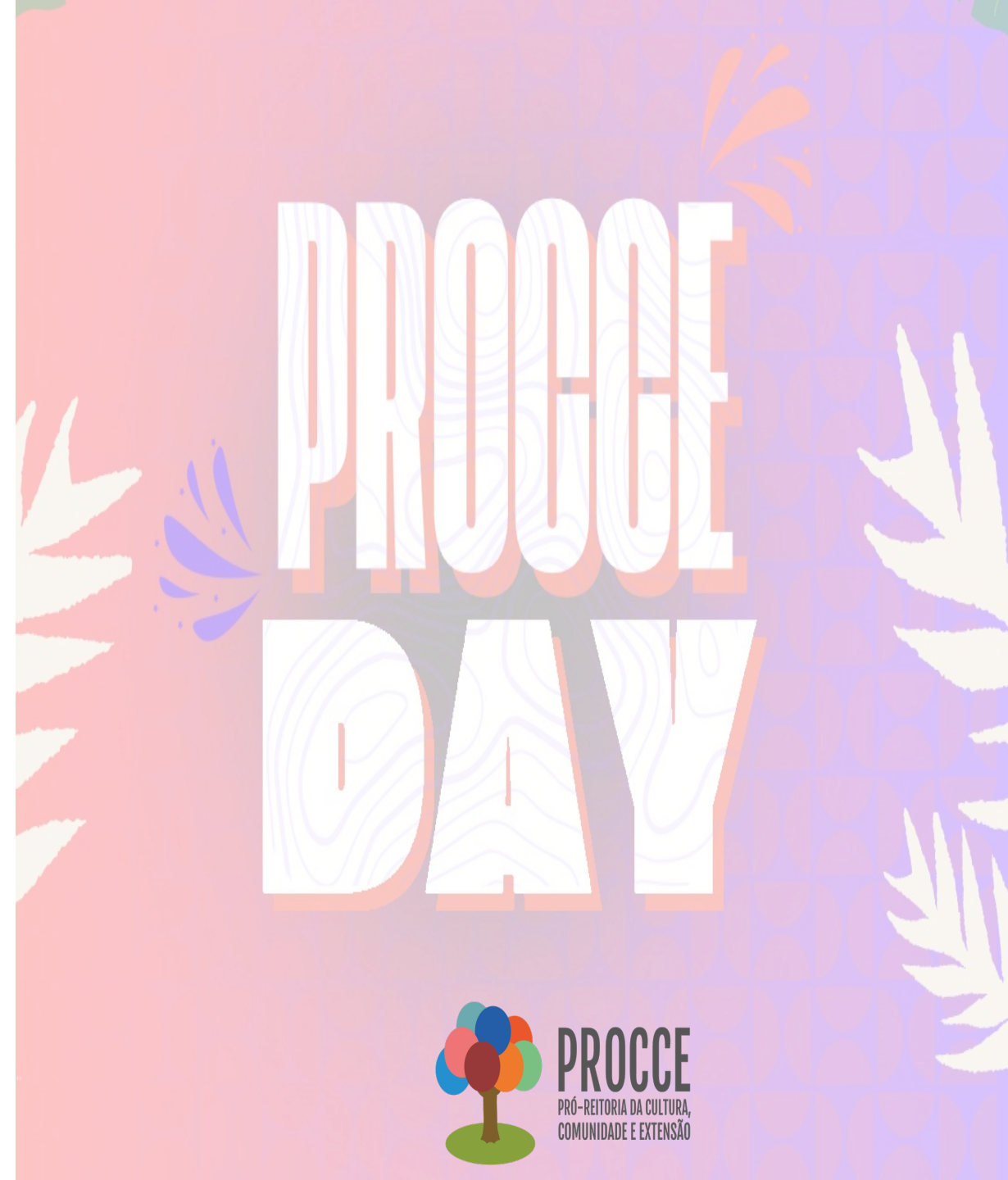



PROCCE
PRÓ-REITORIA DA CULTURA,
COMUNIDADE E EXTENSÃO



PROOCCE PROOCCE DAY



PROCCE
PRÓ-REITORIA DA CULTURA,
COMUNIDADE E EXTENSÃO