



MANUAL DO ESTUDANTE DA UFOPA

Universidade Federal do Oeste do Pará
Pró-Reitoria de Gestão Estudantil

2025

ALDENIZE RUELA XAVIER

Reitora

SOLANGE HELENA XIMENES ROCHA

Vice-Reitora

LUAMIM SALES TAPAJÓS

Pró-Reitor de Gestão Estudantil

Equipe: Iara Conceição Guimarães De Sousa, Warlington Nascimento Dos Santos e Emerson Fernandes de Souza.

IZABELA MENDONÇA DE ASSIS

Diretora de Acompanhamento Estudantil

Equipe: Rodrigo Magalhães Pereira.

WANIA ALEXANDRINO VIANA

Diretora de Políticas Estudantis e Ações Afirmativas

Equipe: Heliene Pimentel.

AMANDA FERREIRA TAVARES FREITAS

Coordenadora de Inclusão e Diversidade

GISELLE VALE

Coordenadora do Núcleo de Práticas Restaurativas

MARIA EDINALVA SOUSA DE LIMA

Coordenadora de Assistência Estudantil

Equipe: Israel Pantoja Garcia.

LADIA RUFINO

Coordenadora do Núcleo de Acessibilidade

Equipe: Monique Evellyn Silva Bastos, Ivanilson Ribeiro e Giulianne Sampaio Ferreira.

JONNES SANTOS FARIAS PEDROSO

Coordenador de Esporte e Lazer

Equipe: Thiago Moura de Siqueira, Jabert Diniz Junior e Fabio Marcelo De Lima.

MARCELLO DE LIMA BAIMA

Coordenador de Políticas Universitárias de Alimentação e Nutrição

Equipe: Luziene Santos da Silva, Daniel Santos de Castro e Jorge Luiz Diniz.

MILENA RODRIGUES DA POÇA**VIVIANE MOURA CANTO**

Psicólogas

IVONE DOMINGOS E SILVA**MARIA IVONE LIMA DE AGUIAR****VANESSA RODRIGUES DE SOUSA**

Assistentes Sociais

HELANA MIRANDA DA CRUZ**GOMES****ROSANA ALVARENGA CANTO**

Pedagogas

ARIELA SORAYA DO NACIMENTO**SIQUEIRA****JONATHAN RAFAEL CARDOSO****GUIMARÃES****KELLEN MARIA GARCIA DE SOUSA****LINO ARLEM AZEVEDO BAIA**

Tradutores e Intérpretes de LIBRAS

ANNA IZABELEE DE ALMEIDA**MUNHOZ**

Diagramadora do Manual do Estudante da UFOPA

Apresentação: O que é este manual?

A Pró-Reitoria de Gestão Estudantil (PROGES) apresenta o Manual para Estudantes da graduação da Universidade Federal do Oeste do Pará. Nele estão informações importantes que guiarão você ao longo de sua trajetória na Universidade. É importante ressaltar que este Manual apresenta um resumo conciso do funcionamento da Proges e demais orientações. É necessário também que você sempre acompanhe todas as atualizações formais que forem implementadas enquanto mantiver vínculo com a Instituição.

“É com enorme felicidade que recebemos vocês aqui! A Ufopa foi criada para mudar vidas, por isso, aqui na Proges, acreditamos que os discentes são o nosso maior patrimônio, pois é por vocês que esta Universidade existe, então é para vocês que trabalhamos. Sejam muito bem-vindos!”

Mensagem do Pró-Reitor de Gestão Estudantil, Professor Luamim Tapajós

Sumário

NATURA HOMO
ET PROGRESSIO

Entrei na Ufopa, e agora?

Pág. 05

O que é a PROGES?

Pág. 08

**O que esta unidade oferece
para auxiliar a vida do
estudante?**

Pág. 10

**Quais as subunidades que
oferecem serviços de
assistência estudantil pela
Proges?**

Pág. 22

**Programas e Auxílios
Estudantis**

Pág. 11

Restaurante Universitário

Pág. 28

Ônibus Intercampus

Pág. 31

**O que é Calendário
Acadêmico?**

Pág. 38

Carteirinha intermunicipal

Pág. 30

Sua voz na UFOPA

Pág. 40

**Direitos e Deveres do
estudante**

Pág. 39

Denúncias

Pág. 49

**Pequeno Dicionário com
termos recorrentes na
Proges**

Pág. 42

Lista de Siglas institucionais

Pág. 46



Entrei na UFOPA, e agora?

Parabéns! Você faz parte da maior Universidade da Região Oeste do Pará!

A Ufopa foi criada pela Lei nº 12.085, de 5 de novembro de 2009. É a primeira instituição federal de ensino superior com sede num dos pontos mais estratégicos da Amazônia, no município de Santarém, a terceira maior cidade paraense, mundialmente conhecida por suas belezas naturais, com destaque para o encontro das águas dos rios Tapajós e Amazonas. A criação da Ufopa faz parte do programa de expansão das universidades federais e é fruto de um acordo de cooperação técnica firmado entre o Ministério da Educação (MEC) e a Universidade Federal do Pará (UFPA), no qual objetiva a ampliação do ensino superior na região amazônica.

Você sabia que a UFOPA possui 6 Campi Regionais?

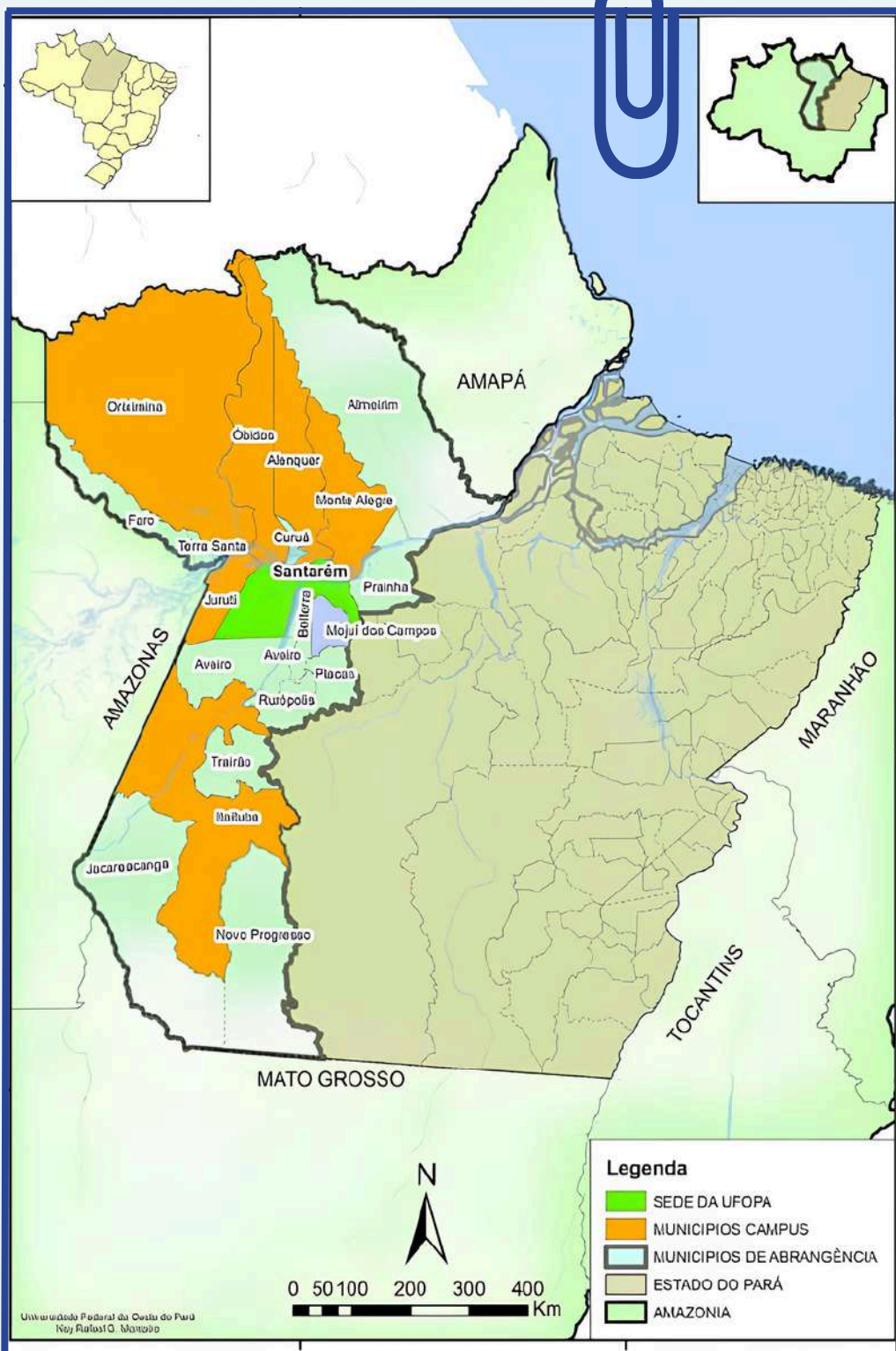

A Ufopa surgiu da incorporação do Campus de Santarém da UFPA e da Unidade Descentralizada Tapajós da Universidade Federal Rural da Amazônia (Ufra), as quais mantinham atividades na região Oeste paraense.

A Ufopa assimilou também outras unidades da UFPA e da Ufra para a formação dos *campi* de Alenquer, Itaituba, Juruá, Monte Alegre, Óbidos e Oriximiná.

Em Santarém, a Ufopa mantém suas atividades, atualmente, em duas unidades: Unidade Rondon, localizada no bairro Caranazal; e Unidade Tapajós, no bairro Salé.

Unidade Rondon



Unidade Tapajós



O que é a PROGES?

A Pró-Reitoria de Gestão Estudantil é uma unidade administrativa da UFOPA criada em 2014 e tem como missão de incentivar, apoiar, orientar e acompanhar, de forma articulada com as demais Pró-Reitorias, Unidades Acadêmicas e Órgãos Suplementares, o discente, em suas múltiplas demandas no decorrer de sua trajetória Estudantil. Além disso, atua nas ações afirmativas de permanência nas áreas social, psicológica, pedagógica, esportiva e da saúde, em vista do bom desempenho acadêmico.

Como a Proges está organizada?

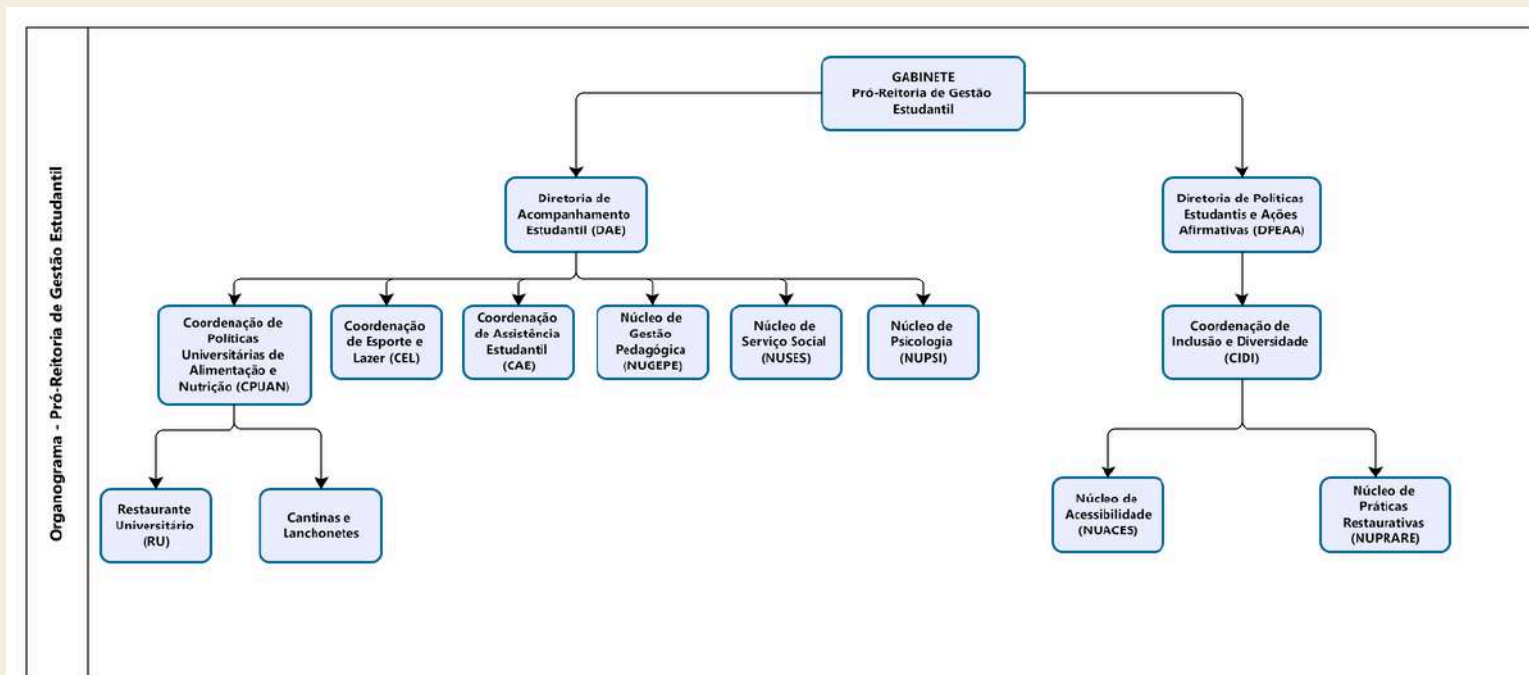

#descriçãodaimagem: O organograma da Pró-Reitoria de Gestão Estudantil apresenta a estrutura organizacional desta unidade administrativa. No topo, está o "Gabinete Pró-Reitoria de Gestão Estudantil", que coordena diferentes setores e núcleos:

- **Diretoria de Acompanhamento Estudantil (DAE)**
- **Diretoria de Políticas Estudantis e Ações Afirmativas (DPEAA)**
- **Coordenação de Políticas Universitárias de Alimentação e Nutrição (CPUAN)**
- **Coordenação de Esporte e Lazer (CEL)**
- **Coordenação de Assistência Estudantil (CAE)**
- **Núcleo de Gestão Pedagógica (NUGEPE)**
- **Núcleo de Serviço Social (NUSES)**
- **Núcleo de Psicologia (NUPSI)**
- **Coordenação de Inclusão e Diversidade (CID)**
- **Núcleo de Acessibilidade (NUACES)**
- **Núcleo de Práticas Restaurativas (NUPRARE)**

Essa estrutura organizacional visa atender às diversas demandas e necessidades dos estudantes, desde apoio acadêmico e assistencial até atividades esportivas, culturais e de inclusão.



O que esta Unidade oferece para auxiliar a vida do estudante?

A Pró-Reitoria de Gestão Estudantil coordena e desenvolve em articulação aos demais unidades acadêmicas e administrativas os programas e ações de Assistência Estudantil na UFOPA, regulamentados pela **Resolução Consepe N° 386, de 22 setembro de 2022.**

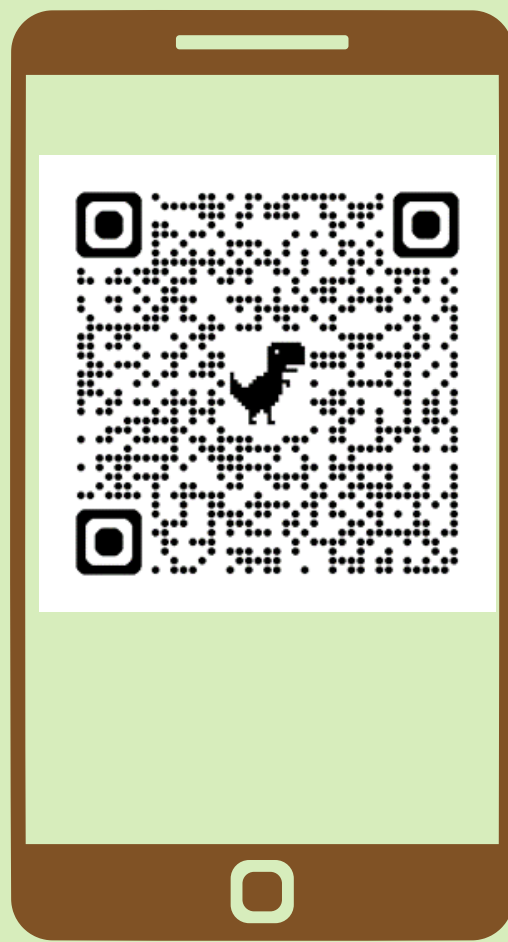

Programas Institucionais

Atualmente, os Programas vigentes destinados a estudantes em vulnerabilidade socioeconômica são:

Programa de Atenção à Saúde e à Qualidade de Vida Discente



Consiste no desenvolvimento de ações de promoção à saúde, em especial à saúde mental, bem estar e qualidade de vida da comunidade estudantil, operacionalizadas por equipe multidisciplinar e núcleos especializados que atuam de maneira coordenada e articulada intra e interinstitucionalmente com outros setores da universidade e/ou instituições parceiras, através de projetos integrados de ensino, pesquisa e extensão sob gestão da Proges, com vistas a viabilizar o acesso a políticas públicas de atenção à saúde, auxílios estudantis e serviços especializados ofertados dentro e fora da Universidade, visando à melhoria das condições de permanência de discentes na Ufopa.

Programa de Alimentação e Nutrição



Consiste na garantia do acesso universal ao Restaurante Universitário, tendo como público prioritário estudantes em situação de vulnerabilidade socioeconômica, e outras políticas assistenciais de alimentação.

Programa de Apoio Pedagógico

Consiste em ações de assessoria a docentes, coordenações de curso e outros setores sobre a permanência qualificada e desempenho acadêmico; orientação e acompanhamento, prioritariamente, aos estudantes beneficiários das ações da Política Nacional de Assistência Estudantil (Lei nº 14. 914/2024) e aos demais estudantes que apresentarem demandas pedagógicas relacionadas a estratégias de estudo, organização do tempo, relações interpessoais, buscando contribuir para sua motivação, visando sua permanência qualificada, prevenindo evasão, reprovação e retenção, atuando de maneira integrada com as Unidades Acadêmicas.



Programa de Combate ao Racismo, à Opressão e à Violência

Promove ações por meio de palestras, seminários, relatos de experiência e eventos de discussão sobre as pautas específicas de grupos historicamente oprimidos pela sociedade, com especial atenção para pretos/as e pardos/as, indígenas, mulheres, pessoas com deficiência e LGBTQIA+.



Programa de Esporte e Lazer

Consiste na democratização e diversificação da oferta de atividades físicas, de lazer, do desporto e paradesporto, com a finalidade de disseminar de forma plural tais práticas voltadas para a melhoria da saúde e da qualidade de vida, bem como para a promoção de aspectos positivos de socialização, do fortalecimento do vínculo para com a Instituição, contribuindo para ampliar as condições de permanência de estudantes.

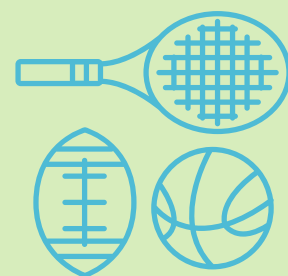



Consiste na ampliação da oferta de programas e ações da Proges de forma presencial aos discentes dos campi regionais, contribuindo, assim, com a adoção de estratégias planejadas e programáticas para o alcance de objetivos institucionais voltados à qualidade do desempenho acadêmico, à formação integral do estudante e ao desenvolvimento de ações para contribuir para a redução da evasão e retenção acadêmica.

Programa de Inclusão Digital



Consiste na articulação de um conjunto de ações objetivando a inclusão digital do estudante, por meio de empréstimo de equipamentos de informática (Chromebooks), disponibilização de plataformas de ensino acessíveis e capacitação de docentes e discentes para utilização de tecnologias e ferramentas digitais.



Programa de Apoio a Estudantes Mães e Pais



Consiste em ações voltadas à permanência de estudantes mães e pais na Universidade, por meio de ações de conscientização do corpo social da Ufopa e da criação de locais que deem condições de cuidado às crianças com idade até 6 (seis) anos, como a Afroteca Curumim, que visa acolher as crianças de estudantes regularmente matriculados em cursos de graduação e pós-graduação da UFOPA e a Sala de Apoio à Amamentação, cujo objetivo é tornar a Ufopa um espaço acolhedor também para as mães que amamentam. A sala possui climatizador, poltrona de amamentação, pia e trocador.



Você sabia?



A Proges/Ufopa tem parceria com uma **Unidade de Educação Infantil na Rede Municipal de Santarém!**

Visando apoiar ações voltadas à permanência de estudantes mães e pais na Universidade, a parceria é firmada com a Unidade de Educação Infantil Perpétuo Socorro.

A oferta de vagas e formação de turmas para o Educação Infantil (Berçário, Maternal e Pré-Escolar) obedece aos critérios de idade mínima para ingresso:

- Berçário II - 1 ano e 2 meses
- Maternal I - 2 anos e 6 meses
- Maternal II - 3 anos - integral e parcial(tarde).
- Pré I - 4 anos - manhã e tarde
- Pré II - 5 anos - manhã e tarde

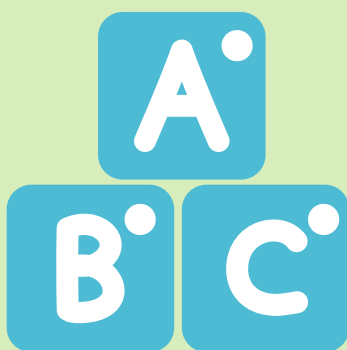

O Centro Municipal de Educação Infantil - Cemei Liberdade, fica localizado a 600 metros do Campus Tapajós, na rua Vinte e Quatro de Outubro, bairro Liberdade. O expediente da secretaria é das 07:00h às 18:00h.

Auxílios Estudantis

Vinculados aos Programa de Permanência Estudantil, consiste no auxílio financeiro voltado aos estudantes em comprovada situação de vulnerabilidade socioeconômica e têm o objetivo de garantir igualdade de condições de permanência na Universidade. Para acessar aos auxílios estudantis no âmbito da Proges, é necessário a realização de 2 etapas: a adesão ao Cadastro Único da Ufopa e a solicitação de validação (exceto para ingressantes via Processo Seletivo Especial, sendo necessária apenas a adesão ao Cadastro Único da Ufopa).

A adesão ao Cadastro Único e as demais etapas que compreendem a avaliação socioeconômica ocorrem por meio do preenchimento do questionário socioeconômico e do envio da documentação comprobatória em formato PDF, conforme o cronograma definido em norma específica.

**Para mais informações,
acesse o Guia para
Adesão ao Cadastro
Único da UFOPA:**



**[Clique aqui e acesse o Guia para Adesão ao
Cadastro Único da UFOPA!](#)**

Além dos Programas, os Auxílios financeiros/Bolsas atualmente vigentes e que também compõem a presente política são:



Auxílio Alimentação: consiste na concessão de auxílio financeiro para estudantes dos campi regionais e núcleos universitários.

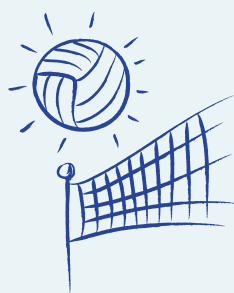

Auxílio Esporte: consiste na concessão de auxílio financeiro destinado a estudantes para participação em eventos esportivos universitários em nível interno (Ufopa), municipal, estadual, regional ou nacional, representando a Ufopa.



Auxílio Inclusão Digital: consiste no empréstimo de Chromebooks.



Auxílio permanência Regular e Especial: consiste em auxílio financeiro mensal, com a finalidade de auxiliar na permanência de estudantes com matrícula regular, ingressantes pela Política de Ações Afirmativas, oriundos da rede pública de educação básica ou com renda familiar de até 1 (um) salário mínimo per capita, conforme o decreto do Pnaes normativas internas e disponibilidade orçamentária.



Bolsa de Apoio Educacional de Acessibilidade: consiste na concessão de bolsa a estudantes selecionados em edital específico com a finalidade de assegurar o acompanhamento dos estudantes com deficiência, em atividades acadêmicas, nos âmbitos de ensino, pesquisa e extensão, contribuindo assim, para a melhoria do desempenho a partir de medidas que busquem combater situações de repetência e evasão.

Bolsa Permanência MEC

Consiste em um auxílio financeiro pago diretamente pelo Ministério da Educação (MEC/FNDE) que tem por finalidade minimizar as desigualdades sociais, étnico-raciais e contribuir para permanência e diplomação de estudantes indígenas e quilombolas regularmente matriculados em cursos de graduação presencial. Na UFOPA, este programa é regulamentado pela **Instrução Normativa nº 01/2019, de 11 de outubro de 2019 - CIPAEIQ/UFOPA** que estabelece diretrizes, critérios e procedimentos para concessão e manutenção de auxílio estudantil do Programa de Bolsa Permanência (PBP) no âmbito da Ufopa.



Clique aqui e acesse a instrução normativa!

Você já é beneficiário(a) do Programa Bolsa Permanência MEC?

Acesse o Manual da Bolsa MEC e fique por dentro dos critérios considerados para a manutenção de sua Bolsa e de outras informações importantes:



Você sabia?

O/A estudante em regime de exercício domiciliar, em casos de licença maternidade e licença saúde tem direito de continuidade no recebimento de auxílios/bolsas no âmbito da Proges. Veja o que diz o Regimento de Graduação Art. 281 RESOLUÇÃO N° 331, DE 28 DE SETEMBRO DE 2020.

“Assegura-se, conforme legislação em vigor, o regime de exercício domiciliar com vistas ao processo de ensino-aprendizagem, resguardada a qualidade do trabalho acadêmico, aos discentes em condição de incapacidade temporária de frequência às aulas, nestas situações: I - afecções congênitas ou adquiridas, infecções, traumatismos ou outras condições mórbidas que apresentem distúrbios agudos ou agudizados, caracterizados por incapacidade física relativa, incompatível com a frequência às aulas; II - à aluna gestante, durante 90 (noventas) dias, a partir do 8º (oitavo) mês de gestação, desde que comprovado por atestado médico; III - à aluna adotante, durante 90 (noventa) dias, a partir da data da guarda, desde que comprovada por decisão judicial”

Para mais informações, acesse o Regimento de Graduação vigente:



[Clique aqui e acesse o Regimento!](#)

Quais as subunidades que oferecem serviços de assistência estudantil pela Proges?

As subunidades que oferecem serviços de assistência estudantil pela Proges são:

1) Subunidades vinculadas à **Diretoria de Acompanhamento Estudantil da Pró-Reitoria de Gestão Estudantil (DAE/PROGES)**:

Núcleo de Psicologia - NUPSI

Responsável pelo acolhimento psicológico às (os) estudantes regularmente matriculados em cursos de graduação da Ufopa, prioritariamente os que se encontram em situação de vulnerabilidade socioeconômica e que são atendidos pelo Pnaes.

E-mail: nupsi.proges@ufopa.edu.br



[Clique aqui para acessar a portaria!](#)

A Ufopa também oferece atendimento psicológico na área clínica para estudantes de graduação e pós-graduação por meio do Convênio com a Fundação Esperança! Para saber como solicitar esse atendimento, acesse:

[Fluxo de atendimento psicológico na área clínica na Fundação Esperança](#)

Núcleo de Serviço Social- NUSES

Responsável por desenvolver ações e serviços com vistas a atender às demandas sociais das (dos) estudantes regularmente matriculados em cursos de graduação da Ufopa. Contribui para o desenvolvimento e para a consolidação de políticas e ações de gestão e de assistência estudantil.

E-mail: nuses.proges@ufopa.edu.br



Núcleo de Gestão Pedagógica - NUGEPE

Responsável pela gestão do acompanhamento pedagógico ao estudante na Ufopa por meio de ações de apoio e monitoramento, tendo como objetivo central a permanência e o desempenho acadêmico, prioritariamente, dos estudantes que acessam os auxílios estudantis.

E-mail: nugepe.proges@ufopa.edu.br



Coordenação de Esporte e Lazer - CEL

Responsável por implementar e apoiar o desenvolvimento de ações junto à comunidade universitária de apoio no âmbito da Saúde, Desporto e Lazer. A CEL atua conjuntamente com representações de institutos, coletivos estudantis e de campi previamente credenciadas no intuito democratizar a construção de suas programações, além de promover ações de esporte e lazer em parceria com as atléticas constituídas e associações náuticas com as quais a Ufopa tenha celebrado Acordo de Cooperação Técnica.

Cabe à Coordenação de Esporte e Lazer propor a forma de gerenciamento para a utilização dos espaços esportivos do campus de Santarém que atualmente possui uma quadra poliesportiva, uma quadra de vôlei de praia e um campo de grama sintética.

E-mail: esporte.lazer@ufopa.edu.br

Coordenação de Esporte e Lazer - CEL

Os **Jogos Intercampus da Ufopa** é a maior ação do desporto realizada no âmbito institucional. Realizada no segundo semestre do calendário, a programação promove a integração da comunidade acadêmica de todos os campi da Ufopa por intermédio de modalidades coletivas (voleibol, handebol, futsal, futebol society e basquetebol), individuais (tênis de mesa, tênis de mesa adaptado, badminton, parabadminton, xadrez, damas, cubo mágico, natação e natação paralímpica) e de duplas (vôlei de praia, tênis de mesa, badminton). Outras modalidades devem ser implementadas como a canoagem oceânica e canoagem em canoas havaianas.

As ações de esporte e lazer são essencialmente direcionadas aos discentes da instituição, no entanto quando possível se estendem aos servidores (técnico-administrativos e docentes) e comunidade externa.

No intuito de proporcionar melhores condições de participação, há repasse de auxílio financeiro direcionado ao discente atleta que participa de competições esportivas fora de seu campi.

A Coordenação de Esporte e Lazer tem seu local de funcionamento na Sala 152A - BMT2 da Unidade Tapajós está de portas abertas para estudantes, atléticas, coletivos estudantis que queiram apresentar propostas de ações.



Coordenação de Políticas Universitárias de Alimentação e Nutrição - CPUAN

Responsável pela elaboração e implementação de políticas, programas, ações e serviços de assistência e de acompanhamento estudantil na área alimentar, assim como da gestão sobre a prestação de serviços de alimentação ofertados por empresas terceirizadas (cantinas/lanchonetes), do adequado funcionamento do Restaurante Universitário e da criação de uma política de alimentação e nutrição para os estudantes dos Campi regionais.

Os principais serviços são: cadastro do estudante para vínculo ao RU, atendimento nutricional e ações em educação e nutrição.

E-mail: cpu.an.proges@ufopa.edu.br

Coordenação de Assistência Estudantil - CAE

Responsável por gerenciar os procedimentos referentes ao pagamento e manutenção de auxílios estudantis no âmbito da PROGES, que são processos vinculados ao Programa Nacional de Assistência Estudantil - PNAES, executados através de Programas e Benefícios/Auxílios financeiros, destinados prioritariamente aos estudantes oriundos da rede pública, com renda per capita de até 1 (um) salário mínimo, e tem como objetivo ampliar sua permanência e êxito acadêmico na instituição, bem como, visa contribuir para a garantia da equidade de oportunidades.

E-mail: coordenacao.ae@ufopa.edu.br

2) Subunidades vinculadas à **Diretoria de Políticas Estudantis e Ações Afirmativas da Pró-Reitoria de Gestão Estudantil (DPEAA/PROGES):**

Coordenação de Inclusão e Diversidade - CIDI

Responsável por desenvolver ações que estimulem o desenvolvimento acadêmico, o protagonismo e a autonomia dos estudantes do grupo de ações afirmativas: indígenas, negros, de comunidades tradicionais, quilombolas, LGBTQIAPN+ e estudantes com deficiência na universidade auxiliando sempre que solicitado as demandas desses estudantes. Tem como objetivo apoiar a DPEAA em todas as atividades, debates, eventos e projetos que visam diminuir as dificuldades na vida universitária e promover a cultura de inclusão social.

E-mail: cidi.proges@ufopa.edu.br

Núcleo de Acessibilidade - NUACES

Responsável por fomentar o debate sobre a inclusão e acessibilidade na Ufopa e desenvolver ações para a inserção dos alunos com deficiência no ensino superior. Este Núcleo tem como objetivo promover em todas as instâncias da Universidade a formação de uma cultura de inclusão social e educacional das pessoas público da Educação Especial, produzindo conceitos que legitimem as representações sobre esses sujeitos a partir da diferença política, cultural, ética, estética e linguística.

E-mail: nucleodeacessibilidade@ufopa.edu.br

Núcleo de Práticas Restaurativas - NUPRARE

O Nuprare é responsável por executar atividades alternativas na responsabilização e reparação em casos de conflitos, atos danosos e de indisciplina envolvendo discentes da Ufopa, além de ser um instrumento na construção de paz no ambiente acadêmico. Atende discentes de graduação e pós-graduação da Ufopa e de outras instituições de ensino superior.

E-mail: nuprare.proges@ufopa.edu.br



Restaurante Universitário

Subunidade administrativa responsável por executar os serviços de alimentação na Ufopa, Campus Santarém.



[Clique aqui para acessar a portaria!](#)

Restaurante Universitário

Você Sabia?

Dependentes de até 6 (seis) anos de idade dos estudantes da Ufopa têm direito a se alimentar no RU pagando o mesmo valor que seu responsável! Este benefício é assegurado pela **PORTARIA NORMATIVA Nº 15/GR/UFOPA, DE 1 DE OUTUBRO DE 2024 (art.5º, alínea f e art. 7º)**, que regulamenta as normas de funcionamento e as atividades do Restaurante Universitário da Universidade Federal do Oeste do Pará (RU/Ufopa). Para ter acesso, é necessário realizar a adesão ao cadastro único da Ufopa pelo SIGAA no período vigente e se dirigir ao balcão de venda de créditos no RU, para adquirir os créditos para o dependente no mesmo valor da(o) estudante mãe/responsável.



Carteirinha Intermunicipal - INTERPASS

A carteirinha intermunicipal é um benefício que garante 50% de desconto a estudantes regularmente matriculados nos estabelecimentos de ensino, médio, técnico e superior, inclusive pós-graduação, nas tarifas do transporte hidroviário e rodoviário intermunicipal que não residem no mesmo município onde estudam.



Clique aqui e acesse
o site da Artran!

Gerenciada pela Comissão Gestora Tripartite da Meia-Passagem Intermunicipal do Pará (Cogmep/ARTRAN), a DAE/PROGES tem como responsabilidade a intermediação do envio de documentos à COGMEP/ARTRAN e recebimento do benefício para repasse aos estudantes.



Para sugestões, denúncias e reclamações, é possível registrar a ocorrência na Ouvidoria da Artran pelos contatos:

Fone:(91) 98418-6173

E-mail: ouvidoria@artran.pa.gov.br

Ônibus Intercampus

Serviço de transporte da Ufopa disponibilizado pela Pró-Reitoria de Administração (PROAD) através da Coordenação de Almoxarifado e Logística vinculada à Diretoria de Almoxarifado e Patrimônio. A linha funciona desde 2013 e visa facilitar a locomoção dos estudantes entre as Unidades Tapajós, Rondon e o Restaurante Universitário, do Campus Santarém.



[Clique aqui e acesse](#)
[o mapa de rotas e os](#)
[horários!](#)

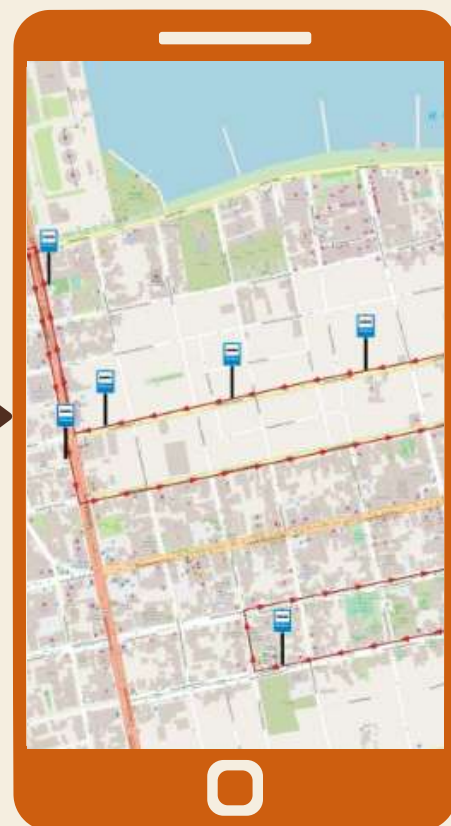

Como chegar na Proges?

1º Opção: Saindo do Terminal Rodoviário de Santarém

- **Siga na direção norte na BR-163**
- **Curva suave à esquerda para permanecer na BR-163**
- **Vire à esquerda na Av. Mendonça Furtado**
- **Vire à direita na R. Raimundo Fona**
- **Vire à esquerda para permanecer na R. Raimundo Fona**
- **Continue para R. Vera Paz**
- **O destino estará à frente**
- **PROGES/UFOPA**
- **R. Vera Paz - Salé, Santarém - PA, 68040-255**
- **Bloco Modular Tapajós 2, térreo, Sala 151.**

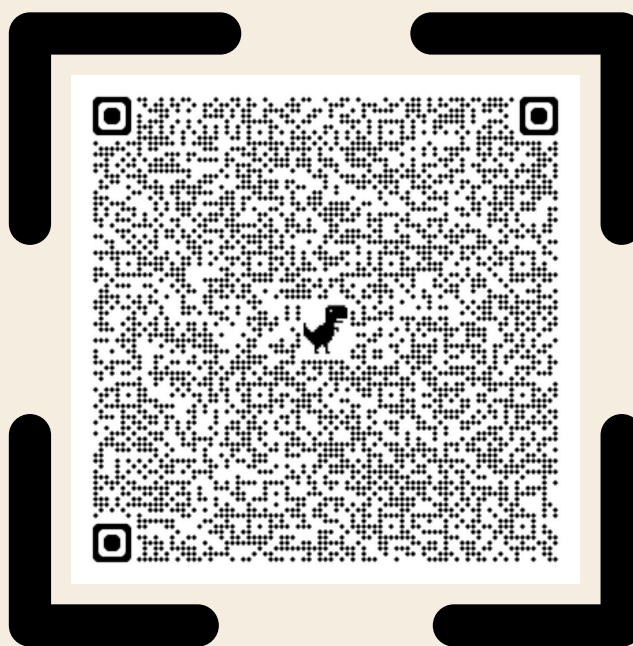

2º Opção: Saindo do Aeroporto Internacional Maestro Wilson Fonseca

Aeroporto Internacional de Santarém – Maestro Wilson Fonseca – STM

Praça Eduardo Gomes, s/n - Aeroporto

Continue até Av. Eng. Fernando Guilhon

Siga a Av. Eng. Fernando Guilhon e BR-163 até Av. Mendonça Furtado em Caranazal, Santarém

Pegue a R. Raimundo Fona até seu destino em Salé

O destino estará à frente

PROGES/UFOPA

R. Vera Paz - Salé, Santarém - PA, 68040-255

Bloco Modular Tapajós 2, térreo, Sala 151.

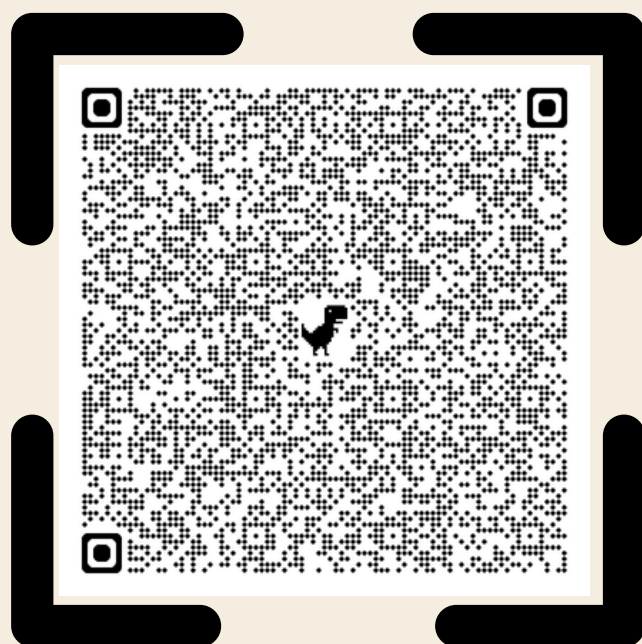

3º Opção: Saindo do Terminal Hidroviário de Santarém - Joaquim da Costa Pereira

**Terminal Hidroviário de Santarém - Joaquim da Costa Pereira
PA-255 - Prainha**

Pegue a R. Belém, Av. Borges Leal e Av. Rosa Passos até Av. Mendonça Furtado em Prainha

Vire à esquerda na 3ª rua transversal para Av. Mendonça Furtado

Continue em Av. Rui Barbosa até seu destino em Salé

Continue em frente na Av. Rui Barbosa

**Curva suave à esquerda para permanecer na Av. Rui Barbosa
Passe pela igreja (à esquerda)**

**Mantenha-se à esquerda para permanecer na Av. Rui Barbosa
Você verá Mercantil Cidade (à esquerda em 450 m)**

Vire à direita na R. Raimundo Fona

Continue para R. Vera Paz

Continue em frente

O destino estará à frente

PROGES/UFOPA

R. Vera Paz - Salé, Santarém - PA, 68040-255

Bloco Modular Tapajós 2, térreo, Sala 151



Além da Proges, quais outras unidades de apoio ao estudante na UFOPA?

Institutos: Unidades Acadêmicas que desenvolvem atividade de ensino (graduação e/ou pós-graduação), pesquisa e extensão em grandes áreas temáticas. São Institutos da Ufopa: I - o Instituto de Ciências da Educação (Iced); II - o Instituto de Ciências da Sociedade (ICS); III - o Instituto de Biodiversidade e Florestas (Ibef); IV - o Instituto de Ciências e Tecnologia das Águas (ICTA); V - o Instituto de Engenharia e Geociências (IEG); VI - o Instituto de Saúde Coletiva (Isco); VII - Instituto de Formação Interdisciplinar e Intercultural (IFII).

Direção de Campus Regional: órgão executivo que coordena, superintende e fiscaliza todas as atividades do Campus Regional.

Coordenações de Curso: subunidades dedicadas à orientação e acompanhamento do estudante desde o ingresso na Universidade até a sua formatura. É exercida por um professor eleito pelo Colegiado do curso. Compete à Coordenação supervisionar as questões relativas ao bom funcionamento do curso.



Coordenação Acadêmica: setor responsável por coordenar, planejar e acompanhar as ações voltadas à política de ensino, pesquisa e extensão de cursos de graduação, objetivando as melhorias necessárias ao seu pleno desenvolvimento.

Pró-Reitoria de Ensino de Graduação - PROEN: Unidade administrativa responsável pela proposição, coordenação, avaliação e alteração das políticas de ensino de graduação (presencial e à distância, em consonância com as diretrizes estabelecidas no Plano de Desenvolvimento Institucional e na legislação vigente, em cooperação com as unidades acadêmicas e administrativas da Ufopa.

Comissões Permanente e Comissões Setoriais: Comissões de Acompanhamento das Políticas de Ações Afirmativas da Universidade Federal do Oeste do Pará.



Monitoria Acadêmica CeAnama: ação integrante do Programa Especial de Acompanhamento de Percurso Acadêmico (PEAPA), tem como objetivo desenvolver ações de acompanhamento pedagógico, prioritariamente, aos discentes indígenas e quilombolas, a serem desenvolvidas em conjunto pela Proen, Proges e Unidades Acadêmicas em Santarém e demais campi, conforme Resolução Consepe nº 340, de 04 de março de 2021. São disponibilizadas anualmente bolsas de monitoria, distribuídas entre as Unidades Acadêmicas, Formação Acadêmica Indígena/Campus de Santarém e Campi Regionais de Alenquer, Itaituba, Monte Alegre, Juruti, Óbidos e Oriximiná, destinadas a discentes dos Cursos de Graduação da Ufopa, a serem selecionados para atuarem em projetos institucionais de monitoria para acompanhamento, prioritariamente, aos estudantes indígenas e quilombolas. Para receber o apoio, os estudantes indígenas e quilombolas devem procurar a Coordenação Acadêmica de sua Unidade ou Coordenador(a) de curso e solicitar a monitoria para auxiliar na melhora de seu desempenho acadêmico.

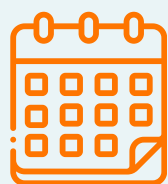

O que é o Calendário Acadêmico?

Documento institucional que reúne todas as informações sobre as atividades programadas para o ano letivo.



[Clique aqui e acesse o
Calendário Acadêmico
Vigente e dos anos
anteriores!](#)



Direitos e Deveres do Estudante

Definidos no Regime Disciplinar Discente por meio da Resolução Consepe N^o 411, de 23 de agosto de 2023, o documento institucional estabelece, além dos direitos e deveres estudantis, procedimentos de análise em caso de infrações disciplinares, práticas restaurativas e sanções disciplinares cabíveis.



[Clique aqui e acesse a resolução e o RDD!](#)



Sua voz na UFOPA

Para além de todas as ideias a serem discutidas dentro da sala de aula, a universidade se fortalece e se consolida por meio das organizações estudantis. São inúmeras atividades e mobilizações que complementarão e auxiliarão sua formação durante o período em que você passar pela universidade. Procure se informar sobre o Diretório Central Estudantil (DCE), Centros Acadêmicos (CA), Coletivos Estudantis, Atléticas e grupos diversos que se ramificam em toda a universidade. Faça parte!

DCE: Diretório Central Estudantil

E-mail: dce.ufopa0@gmail.com

CEQ: Coletivo dos Estudantes Quilombolas

E-mail: ceq015@gmail.com

DAIN: Diretório Acadêmico Indígena

E-mail: dain.ufopa@gmail.com

CAICAN: Centro Acadêmico dos Estudantes Indígenas da Calha Norte

E-mail: caican.ufopa2@gmail.com

The background of the page features a large, semi-transparent watermark of the UFOPA logo. The logo is a shield-shaped emblem with a yellow border. At the top, it contains a star and the year '2009'. Below this, there is a banner with the text 'NATURA HOMO' and 'PROGRESS'. The central part of the logo depicts a classical column supporting a book. At the bottom, the text 'UFOPA' and 'FEDERAL DO O' is visible.

MURAYCOKO: Coletivo de Estudantes Indígenas Munduruku do Alto e Médio Tapajós

E-mail: ceimamtmuraycoko@gmail.com

CECD: Coletivo dos Estudantes com Deficiência Rodrigo Pantoja

E-mail: cecd.ufopa19@gmail.com

Você Sabia?

Sua voz também tem representação garantida nas instâncias da universidade! São esses espaços que definem a condução política, acadêmica e administrativa da instituição de maneira democrática. O seu engajamento nestas discussões políticas se configuram no importante protagonismo político e acadêmico dos(as) estudantes. O Conselho Universitário (Consun) é a instância máxima de decisão da Ufopa e, entre os membros, possui reserva de cadeiras a estudantes de graduação e pós-graduação. Esses membros são definidos em eleições anuais, das quais você tem todo o direito de participar votando e até mesmo se candidatando.



Pequeno Dicionário de termos recorrentes na Proges

Atividades Complementares: atividades acadêmicas criadas pelo MEC que visam garantir que o estudante tenha acesso a outras formas de conhecimento, expandindo sua formação acadêmica e enriquecendo o processo de aprendizado para além da grade curricular do curso. Podem ser: participação em seminários, congressos e encontros culturais; colaboração na organização de eventos; participação em pesquisas, com ou sem bolsa de iniciação científica; atuação em projetos de ação comunitária ou em atividades artísticas; estágios etc.

Auxílio estudantil: recurso financeiro destinado a contribuir com uma ou mais áreas da Política Nacional de Assistência Estudantil.

Bolsa Acadêmica: forma de assistência e apoio à pesquisa, à extensão e/ou ao ensino com o objetivo de contribuir para a formação estudantil.

The image features a large, semi-transparent watermark of the UFOPA logo on the left side. The logo includes a star at the top, a banner with the year '2009', a scale of justice, an open book, and a classical column. Below the column, the text 'UFOPA' and 'FEDERAL DO O' is visible. The background of the page is light blue and white.

Componentes curriculares: elementos que compõem a integralização curricular. Os componentes curriculares são disciplinas ou atividades realizadas ao longo de um curso, de caráter teórico e/ou prático.

Desempenho acadêmico: resultado do processo de avaliação do discente nas atividades de ensino na Instituição, em consonância com as normas regimentais e com a legislação pertinente.

Empresas juniores: as empresas juniores (EJs) são formadas por estudantes de graduação, orientadas por professores(as) e profissionais especializados(as), e desenvolvem projetos para empresas, entidades e sociedade em geral. Se você se interessa por empreendedorismo, essa pode ser uma ótima maneira de lidar na prática com os conhecimentos da universidade. Procure quais são as empresas juniores presentes em seu campus ou instituto

Interpass: também conhecida como carteirinha intermunicipal, é um benefício que garante 50% de desconto a estudantes regularmente matriculados nos estabelecimentos de ensino, médio, técnico e superior, inclusive pós-graduação, nas tarifas do transporte hidroviário e rodoviário intermunicipal que não residem no mesmo município onde estudam. Gerenciada pela Comissão Gestora Tripartite da Meia-Passagem Intermunicipal do Pará (Cogmep/ARCON), a DAE/PROGES tem como responsabilidade a intermediação do envio de documentos à COGMEP/ARCON e recebimento do benefício para repasse aos estudantes.

The image features a large, semi-transparent watermark of the UFOPA logo on the left side. The logo includes a crest with a star and the year '2009', a scale of justice, an open book, and a classical column. Below the column, the text 'UFOPA' and 'FEDERAL DO O...' is visible.

Monitoria acadêmica: consiste em atividades de ensino desenvolvidas pelo estudante para aproximá-lo da docência. Na prática, o aluno atua como uma espécie de professor, desenvolvendo tarefas nos campos científico e pedagógico, com a supervisão do docente.

SIGAA: Sistema Integrado de Gestão de Atividades Acadêmicas (SIGAA). Espaço para gerenciamento de disciplinas e de todas as informações relativas à vida acadêmica do estudante.

Tutoria acadêmica: processo que fornece suporte de forma humanizada e personalizada para o estudante, por meio do apoio de um profissional ou estudante experiente. Essa pessoa, que exerce a função de tutora, dedica-se a melhorar a experiência e a qualidade do aprendizado.



Sistema Integrado de Bibliotecas (SIBI): incluindo todas as unidades de bibliotecas, é um sistema gerenciador do órgão suplementar Biblioteca, ligado diretamente à Reitoria, conforme previsto no art. 33 do Estatuto da Ufopa e, ainda, contemplado no Art. 95 do Regimento geral. A Biblioteca Central da Ufopa, criada em 2009, localizada na cidade de Santarém, é o órgão que executa a direção técnica do sistema, coordena tecnicamente as bibliotecas, definindo normas e diretrizes que visam subsidiar as bibliotecas na prestação de serviços e produtos de informação necessários ao apoio às atividades de ensino, pesquisa e extensão na Ufopa.



Lista de Siglas Institucionais

PROGES: Pró-Reitoria de Gestão Estudantil

PNAES: Política Nacional de Assistência Estudantil

AF: Ações Afirmativas

DAE: Diretoria de Acompanhamento Estudantil

DPEAA: Diretoria de Políticas Estudantis e Ações Afirmativas

PROEN: Pró-Reitoria de Ensino de Graduação

PROPPIT: Pró-Reitoria de Pesquisa, Pós-Graduação e Inovação Tecnológica

PROCCE: Pró-Reitoria da Cultura, Comunidade e Extensão



IEG: Instituto de Engenharia e Geociências

ICED: Instituto de Ciências da Educação

ICTA: Instituto de Ciências e Tecnologia das Águas

IBEF: Instituto de Biodiversidade e Florestas

ICS: Instituto de Ciências da Sociedade

ISCO: Instituto de Saúde Coletiva

IFII: Instituto de Formação Interdisciplinar e Intercultural

CORI: Campus Oriximiná da Ufopa

CMAL: Campus Monte Alegre da Ufopa

CITB: Campus Itaituba da Ufopa

CALE: Campus Alenquer da Ufopa



CJUR: Campus Juruti da Ufopa

COBI: Campus Óbidos da Ufopa

SINFRA: Superintendência de Infraestrutura

CTIC: Centro de Tecnologia da Informação e da Comunicação

SIBI: Sistema Integrado de Bibliotecas



Denúncias

O zelo e o bom uso dos recursos públicos são responsabilidade de todos(as).

A Proges trabalha incansavelmente para evitar fraudes, mas se você conhece alguém que recebe as bolsas/auxílios da Assistência Estudantil e não se enquadra nos critérios de vulnerabilidade socioeconômica, denuncie.

Fique tranquilo, caso deseje, a denúncia poderá ser anônima. A equipe da PROGES investigará tudo com o maior cuidado e sigilo.

A Ouvidoria Geral da Ufopa, é a unidade que recebe as denúncias, o canal para receber manifestações é o Fala BR, plataforma desenvolvida pela Controladoria Geral da União:

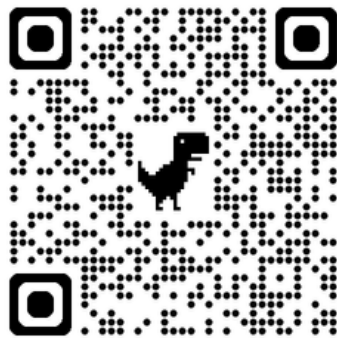

[Clique aqui e acesse o Fala.Br!](#)



Acesse pelo QR-CODE o site da **OUVIDORIA GERAL DA UFOPA**

Como acompanhar tudo o que rola na Proges?



Você pode acompanhar a Proges pelas redes sociais e site institucional! Não deixe de nos seguir!



@progesufopa

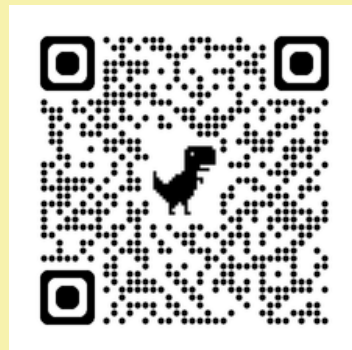

Clique aqui e acesse o
nosso site
institucional!

