

Universidade Federal do Oeste do Pará

Anuário Estatístico

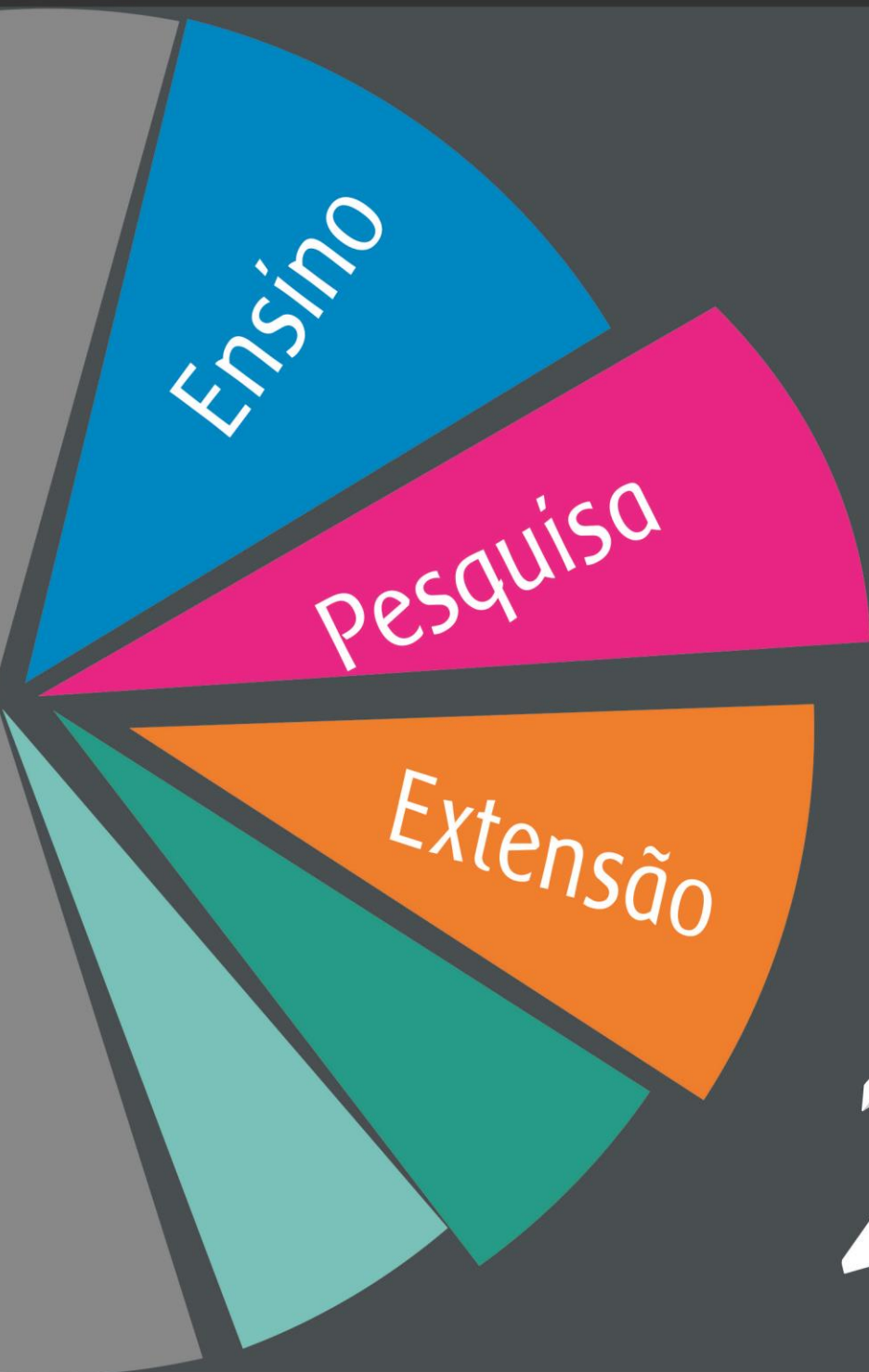

2014

UNIVERSIDADE FEDERAL DO OESTE DO PARÁ

Reitora

Raimunda Nonato Monteiro

Vice-Reitor

Anselmo Alencar Colares

Chefe de Gabinete

Izaura Cristina Nunes Pereira

Pró-Reitora de Administração

Geany Cleide Carvalho Martins

Pró-Reitor da Cultura, Comunidade e Extensão

Thiago Almeida Vieira

Pró-Reitora de Ensino de Graduação

Maria de Fátima de Sousa Lima

Pró-Reitor de Gestão de Pessoas

Milton Renato da Silva Melo

Pró-Reitor de Gestão Estudantil

Raimundo Valdomiro de Sousa

Pró-Reitor de Pesquisa, Pós-Graduação e Inovação Tecnológica

Sérgio de Melo

Pró-Reitor de Planejamento e Desenvolvimento Institucional

Clodoaldo Alcino Andrade dos Santos

UNIVERSIDADE FEDERAL DO OESTE DO PARÁ

Pró-Reitoria de Planejamento e Desenvolvimento Institucional

Pró-Reitor: Clodoaldo Alcino Andrade dos Santos
Diretor de Avaliação e Informações Institucionais: Edson Akira Asano
Coordenador de Informações Institucionais: Ediclei dos Santos Oliveira

Coordenação, Projeto Gráfico, Editoração e Capa:

Coordenação de Informações Institucionais

Equipe técnica:

Ediclei dos Santos Oliveira
José Leandro da Silva Correa
Raianne Cristina Mourão Carlos

Este anuário foi organizado com base nas informações referentes ao exercício de 2014, prestadas pelas Unidades Acadêmicas, Pró-Reitorias, Órgãos Suplementares e Sistemas eletrônicos de dados da Universidade Federal do Oeste do Pará.

Universidade Federal do Oeste do Pará
Pró-Reitoria de Planejamento e Desenvolvimento Institucional – Av. Mendonça
Furtado, nº 1825, sala 420, bairro Fátima, Unidade Amazônia.
Telefones: (93) 2101-6559 e 21016533
<http://www.ufopa.edu.br>
proplan@ufopa.edu.br

Lista de Siglas

CFI - Centro de Formação Interdisciplinar

CONSAD - Conselho Superior de Administração

CONSECOM - Conselho Superior da Comunitário

CONSEPE - Conselho Superior de Ensino, Pesquisa e Extensão

CONSUN - Conselho Universitário

IBEF - Instituto de Biodiversidade e Florestas

ICED - Instituto de Ciência da Educação

ICS - Instituto de Ciências da Sociedade

ICTA - Instituto de Ciência e Tecnologia das Águas

IEG - Instituto de Engenharia e Geociências

INCRA - Instituto Nacional de Colonização e Reforma Agrária

ISCO - Instituto de Saúde Coletiva

MEC - Ministério da Educação

PROAD - Pró-Reitoria de Administração

PROCCE - Pró-Reitoria da Cultura, Comunidade e Extensão

PROEN - Pró-Reitoria de Ensino de Graduação

PROGEP - Pró-Reitoria de Gestão de Pessoas

PROGES - Pró-Reitoria de Gestão Estudantil

PROPLAN - Pró-Reitoria de Planejamento e Desenvolvimento Institucional

PROPPIT - Pró-Reitoria de Pesquisa, Pós-Graduação e Inovação Tecnológica

UFPA - Universidade Federal do Pará

UFRA - Universidade Federal Rural da Amazônia



Lista de Gráficos

Gráfico 1 – Evolução da população universitária de 2011 a 2014.	20
Gráfico 2 – Evolução da população universitária docentes e técnicos-administrativos de 2011 a 2014.	21
Gráfico 3 – Evolução da população universitária discentes de 2011 a 2014.	21
Gráfico 4 – Evolução dos diplomados/concluintes da graduação e da pós-graduação.	22
Gráfico 5 – Evolução do número de cursos da graduação e da pós-graduação - (2012/2014).	23
Gráfico 6 – Evolução mensal da folha de pagamento - 2014.	25
Gráfico 7 – Percentual de ações de atenção à saúde do servidor - 2014.	26
Gráfico 8 – Número de servidores atendido no programa saúde complementar - 2014.	27
Gráfico 9 – Percentual de docentes do ensino superior por situação - 2014.	30
Gráfico 10 – Evolução de docentes ativos permanentes por titulação - (2011/2014).	31
Gráfico 11 – Evolução de docentes ativos permanentes por classe - (2012/2014).	31
Gráfico 12 – Percentual de docentes efetivos por unidades acadêmicas - 2014.	32
Gráfico 13 – Docentes ativos permanentes por faixa etária - 2014.	33
Gráfico 14 – Docentes ativos do ensino superior por titulação e regime trabalho - 2014.	34
Gráfico 15 – Docentes ativos do ensino superior por classe e regime de trabalho - 2014.	35
Gráfico 16 – Percentual de docentes ativos por forma de ingresso - 2014.	36
Gráfico 17 – Docentes ativos por tempo de serviço e titulação - 2014.	37
Gráfico 18 – Percentual de docentes ativos do ensino superior por faixa etária e sexo - (2014).	38
Gráfico 19 – Professores que atuaram no Parfor, por situação e curso - 2014.	39
Gráfico 20 – Nomeação de docentes por Unidade/Câmpus - 2014.	43
Gráfico 21 – Número de docentes temporários contratados por Unidade - 2014.	44
Gráfico 22 – Evolução de técnico-administrativos ativos por classe - (2011/2014).	45
Gráfico 23 – Evolução do número de técnicos-administrativos por titulação - (2011/2014).	46
Gráfico 24 – Evolução do número de técnico-administrativos por sexo - (2012/2014)	46
Gráfico 25 – Percentual de técnicos-administrativos por unidade de lotação - 2014.	49
Gráfico 26 – Servidores técnico-administrativos ativos por unidades acadêmicas - 2014.	49
Gráfico 27 – Técnicos-administrativos ativos na Reitoria e nas Pró-Reitorias - 2014.	50
Gráfico 28 – Percentual de técnicos-administrativos ativos em outros Câmpus - 2014.	50
Gráfico 29 – Técnicos-administrativos ativos por sexo - (2014).	51
Gráfico 30 – Técnicos-administrativos por sexo e unidade de lotação - 2014.	52
Gráfico 31 – Evolução dos técnicos-administrativos nomeados por sexo de 2011 a 2014.	53
Gráfico 32 – Técnicos-administrativos ativos por tempo de serviço e classe - 2014.	54
Gráfico 33 – Percentual de Técnico-administrativos ativos por faixa etária e sexo - (2014).	56
Gráfico 34 – Percentual de progressão técnico-administrativo por tipo de concessão - 2014.	60
Gráfico 35 – Evolução matriculados e concluintes da graduação - (2011/2014).	62
Gráfico 36 – Evolução de candidatos e vagas de 2011 a 2014.	62
Gráfico 37 – Alunos matriculados nas unidades acadêmicas por semestres - 2014.	64
Gráfico 38 – Concluintes 2014 dos cursos de graduação por unidade acadêmica e semestre.	65
Gráfico 39 – Evolução do Processo Seletivo Especial de 2012 a 2014.	66
Gráfico 40 – Auxílios concedidos aos alunos de Graduação do Programa de Permanência estudantil de 2011 a 2014.	67
Gráfico 41 – Alunos assistidos pelo Programa de Permanência estudantil de 2011 a 2014.	68
Gráfico 42 – Evolução de aluno matriculados nos cursos de Pós-Graduação - (2011/2014).	69
Gráfico 43 – Alunos titulados nos cursos de especialização.	73
Gráfico 44 – Vargos ofertadas/inscritos nos cursos de pós-graduação - 2014.	73
Gráfico 45 – Números de projetos de pesquisa por de participantes em 2014.	74
Gráfico 46 – Bolsistas de Iniciação Científica por Programa - 2014.	75
Gráfico 47 – Bolsistas de iniciação científica por área de conhecimentos - 2014.	75
Gráfico 48 – Bolsista do programa Pibic 2014 por Órgão de fomento e institutos.	77

Gráfico 49 – Bolsistas do programa Pibic 2014 por institutos.	77
Gráfico 50 – Percentual de docentes com bolsa Pibic por unidade acadêmica em 2014.....	78
Gráfico 51 – Percentual de execução por modalidade de licitação em 2014.	85
Gráfico 52 – Distribuição orçamentária em 2014.	86
Gráfico 53 – Execução da despesa orçamentária em 2014.	87
Gráfico 54 – Percentual da área construída, urbanizada e não urbanizada da Ufopa em 2014.....	88
Gráfico 55 – Área construída da Ufopa em (m ²) em 2014.	88
Gráfico 56 – Construções e ampliações por valor pago e estimado em 2014.	90
Gráfico 57 – Percentual de projetos e obras em 2014.	91
Gráfico 58 – Número de laboratório de ensino e pesquisa por instituto em 2014.....	94
Gráfico 59 – Percentual da área dos laboratórios por institutos em 2014.	94
Gráfico 60 – Área física das bibliotecas universitárias - 2014	96
Gráfico 61 – Percentual da frequência de usuário das bibliotecas por ano – 2014.	96
Gráfico 62 – Circulação de materiais no sistema biblioteca – 2014.	98
Gráfico 63 – Número de consultas e empréstimos por categoria de usuário – 2014.....	101
Gráfico 64 – Número de consultas e empréstimos por categoria de usuário – 2014.....	101
Gráfico 65 – Números de chamados abertos e solucionados por unidade acadêmica em 2014. ...	104
Gráfico 66 – Número de chamados aberto e solucionado por Pró-Reitorias em 2014.	104
Gráfico 67 – Números de chamados abertos e solucionados por unidade em 2014.	105
Gráfico 68 – Número de Chamados aberto e solucionados por tipo de serviço – 2014.	106
Gráfico 69 – Evolução das publicações no site de 2011 a 2014.	107
Gráfico 70 – Número de solicitação de entrevista atendida pela imprensa em 2014.....	107



Lista de Tabelas

Tabela 1 – Números da Ufopa de 2011 a 2014.	19
Tabela 2 – Indicadores de gestão de 2011 a 2014.	20
Tabela 3 – Evolução da população universitária de 2011 a 2014.	20
Tabela 4 – Evolução dos diplomados/concluintes da graduação e da pós-graduação.	22
Tabela 5 – Evolução do número de cursos de graduação e de pós-graduação de 2011 a 2014.	22
Tabela 6 – Quantitativo de pessoal por situação em folha de pagamento mensal - (2014).	24
Tabela 7 – Evolução mensal da folha de pagamento - (2014).	24
Tabela 8 – Ações de atenção à saúde do servidor - (2014).	25
Tabela 9 – Atendimentos realizados pela perícia médica - (2014).	26
Tabela 10 – Saúde suplementar - (2014).	27
Tabela 11 – Número de pessoas atendidas na assistência psicossocial - (2014).	27
Tabela 12 – Avaliação médica admissional realizada na unidade SIASS Tapajós.	27
Tabela 13 – Registro de atestados realizada na unidade SIASS Tapajós.	28
Tabela 14 – Atendimento médico pericial realizada na unidade SIASS Tapajós.	28
Tabela 15 – Quadro de docentes da Ufopa em 2014.	30
Tabela 16 – Evolução de docentes ativos permanentes por titulação - (2011/2014)	30
Tabela 17 – Evolução de docentes ativos permanentes por classe - (2011/2014).	31
Tabela 18 – Docentes efetivos por unidade acadêmica, classe e titulação - (2014).	32
Tabela 19 – Docentes ativos permanentes por faixa etária e titulação - (2014).	33
Tabela 20 – Docentes ativos por unidade, titulação e regime de trabalho - (2014).	34
Tabela 21 – Docentes ativos do ensino superior por titulação e regime trabalho - (2014).	34
Tabela 22 – Evolução de docentes ativos, por regime de trabalho - (2011/2014).	35
Tabela 23 – Docentes efetivo por classe, titulação e sexo - (2014).	35
Tabela 24 – Docentes ativos por forma de ingresso, titulação e regime de trabalho - (2014).	36
Tabela 25 – Docentes ativos por tempo de serviço e titulação - (2014).	37
Tabela 26 – Docentes ativos do ensino superior por tempo de serviço, faixa etária e sexo - (2014).	38
Tabela 27 – Professores que atuaram no Parfor por curso, situação e titulação - (2014).	39
Tabela 28 – Edital nº 5/2014, concurso público para carreira docente.	40
Tabela 29 – Nomeação de docentes por Unidade/Câmpus - (2014).	43
Tabela 30 – Contratação de docentes temporários por Unidade - (2014).	44
Tabela 31 – Quantidade de progressão docente por mês e tipo de concessão - (2014).	44
Tabela 32 – Evolução do número de técnico-administrativos ativos por classe - (2011/2014)	45
Tabela 33 – Evolução do número de técnicos-administrativos por titulação - (2011/2014)	45
Tabela 34 – Evolução do número de técnico-administrativos por classe e sexo - (2011/2014).	46
Tabela 35 – Técnicos-administrativos ativos por unidade, titulação e classe - (2014).	47
Tabela 36 – Técnicos-administrativos ativos por titulação classe e sexo - (2014)	51
Tabela 37 – Técnicos-administrativos por unidade, classe e sexo - (2014).	51
Tabela 38 – Número de Técnicos-administrativos nomeados por classe e sexo - (2011/2014).	53
Tabela 39 – Técnicos-administrativos ativos por tempo de serviço por classe/titulação - (2014)	54
Tabela 40 – Técnicos-administrativos ativos por faixa etária, classe e titulação - (2014).	55
Tabela 41 – Nomeação de técnicos-administrativos por unidade e cargo - (2014).	57
Tabela 42 – Progressão de técnicos-administrativos por mês e tipo de concessão - (2014).	59
Tabela 43 – Técnico-administrativo ativo permanente por tipo de afastamento - (2014).	60
Tabela 44 – Resumo da capacitação de servidores em 2014.	61
Tabela 45 – Evolução discente na graduação - (2011/2014).	62
Tabela 46 – Alunos de graduação, ingressantes e matriculados por curso e semestre em 2014.	63
Tabela 47 – Concluintes nos cursos de graduação por unidade acadêmica - (2014).	64
Tabela 48 – Movimentos de alunos de graduação ocorridos em 2014.	65
Tabela 49 – Processo seletivo especial 2014 - demanda, oferta e vagas preenchidas.	66
Tabela 50 – Evolução do processo seletivo especial - (2011/2014)	66

Tabela 51 – Auxílios do programa de bolsa permanência da Ufopa de 2011 a 2014.....	67
Tabela 52 – Apoio aos estudantes para participação em evento em 2014.....	68
Tabela 53 – Bolsas do programa de mobilidade acadêmica externa temporária nacional.	68
Tabela 54 – Monitores/bolsas de monitoria por unidade acadêmica em 2014.	68
Tabela 55 – Quantidade de monitores que atuam nas unidades acadêmicas (2014).	69
Tabela 56 – Evolução de aluno matriculados nos cursos de pós-graduação - (2011/2014).....	69
Tabela 57 – Indicadores da pós-graduação de 2011 a 2014.	70
Tabela 58 – Resultado da pós-graduação.	70
Tabela 59 – Conceito Capes dos cursos de <i>Stricto Sensu</i> com formação acadêmica em 2014.	70
Tabela 60 – Cursos de Pós-Graduação <i>Stricto Sensu</i> por Área de Conhecimento - (2011/2014). ...	70
Tabela 61 – Bolsas de mestrado e doutorado por programa, agência de fomento - (2014).....	71
Tabela 62 – Alunos matriculados nos cursos de pós-graduação por área de conhecimento.	71
Tabela 63 – Resultado dos cursos de pós-graduação da Ufopa - (2014).	72
Tabela 64 – Projetos de pesquisa concluídos e em execução em 2014.....	74
Tabela 65 – Bolsistas de iniciação científica por programa e área de conhecimento em 2014.	74
Tabela 66 – Bolsistas do programa Pibic por institutos, cursos e órgão de fomento - (2014).	76
Tabela 67 – Docentes pesquisadores com cotas de bolsa Pibic em 2014.	78
Tabela 68 – Bolsistas do programa Pibiti por institutos, cursos e órgão de fomento - (2014)	78
Tabela 69 – Número do Proext por unidade 2014.	79
Tabela 70 – Bolsistas participantes do Proext em 2014.	79
Tabela 71 – Bolsistas participantes do Programa de Extensão Universitária em 2014.	80
Tabela 72 – Nome dos Programas/Projetos de Extensão Universitária por Sexo em 2014.	81
Tabela 73 – Ações de Extensão promovidas pelas diretórias da Procce.....	81
Tabela 74 – Programas de Extensão.....	82
Tabela 75 – Orçamento aprovado em 2014.	83
Tabela 76 – Despesas realizadas em 2014.....	84
Tabela 77 – Execução por grupo de despesa em 2014.	85
Tabela 78 – Execução por modalidade de licitação em 2014.	85
Tabela 79 – Distribuição orçamentária por fonte de recursos em 2014.	86
Tabela 80 – Execução da despesa orçamentária em 2014.....	87
Tabela 81 – Área construída e não construída em 2014.	88
Tabela 82 – Reformas e adaptações em 2014.	89
Tabela 83 – Construções e ampliações em 2014.....	89
Tabela 84 – Implementação do espaço físico em 2014.	90
Tabela 85 – Instalações da Ufopa em 2014.	90
Tabela 86 – Projetos e Obras de 2014.	91
Tabela 87 – Estrutura de acessibilidade arquitetônica ou física das unidades da Ufopa.	91
Tabela 88 – Laboratórios de ensino e pesquisa - (2014)	92
Tabela 89 – Número de bibliotecas por unidade e câmpus (2014).	95
Tabela 90 – Área física das bibliotecas universitárias - (2014).	95
Tabela 91 – Frequência de usuário das bibliotecas por ano - (2014).	96
Tabela 92 – Dados individuais das bibliotecas - (2014).	97
Tabela 93 – Tipo de material do acervo geral por biblioteca - (2014).	97
Tabela 94 – Circulação de materiais no sistema biblioteca - (2014).	98
Tabela 95 – Acervo geral da biblioteca central - (2014).	99
Tabela 96 – Circulação registrada na biblioteca central - (2014).	100
Tabela 97 – Consultas e empréstimos por categoria de usuários nas bibliotecas - (2014).	100
Tabela 98 – Publicações recebidas por doação no Sibi - (2012/2014)	102
Tabela 99 – Recursos financeiros destinados à aquisição de livros - (2014).....	102
Tabela 100 – Número de chamados feitos para o suporte por setor - (2014)......	103
Tabela 101 – Número de chamados por tipo de atendimento - (2014).	105
Tabela 102 – Evolução das publicações no site de 2011 a 2014.....	106
Tabela 103 – Número de solicitação de entrevista atendida pela imprensa - (2014).....	107



Sumário

1. INFORMAÇÕES GERAIS	11
1.1. Informações básicas.....	11
1.2. Estrutura Organizacional.....	12
1.3. Ufopa em Números.....	19
2. RECURSOS HUMANOS	24
2.1. Gasto com pessoal e ações em atenção a saúde do servidor.....	24
2.2. Docentes.....	30
2.3. Técnicos-Administrativos.....	45
2.4. Capacitação.....	61
3. ENSINO, PESQUISA E EXTENSÃO	62
3.1. Ensino de Graduação.....	62
3.2. Ensino de Pós-Graduação.....	69
3.3. Pesquisa.....	74
3.4. Extensão.....	79
4. ADMINISTRAÇÃO	83
5. INFRAESTRUTURA	88
5.1. Área Física.....	88
5.2. Laboratórios.....	92
6. ÓRGÃOS SUPLEMENTARES	95
6.1. Indicadores do Sistema de Biblioteca.....	95
6.2. Atendimento e Suporte Operacional pelo CTIC.....	102
6.3. Números da Coordenação de Comunicação.....	106



1. INFORMAÇÕES GERAIS

1.1. Informações básicas

Criada pela Lei nº 12.085, de 5/11/2009, a Ufopa é a primeira instituição federal de ensino superior com sede num dos pontos mais estratégicos da Amazônia, no município de Santarém, que é a terceira maior cidade paraense, mundialmente conhecida por suas belezas naturais, com destaque para o encontro das águas dos rios Tapajós e Amazonas. A criação da Ufopa faz parte do programa de expansão das universidades federais, e é fruto de um acordo de cooperação técnica firmado entre o Ministério da Educação – MEC e a Universidade Federal do Pará – UFPA, no qual se prevê a ampliação do ensino superior na região amazônica.

A Ufopa surgiu da incorporação da UFPA (Câmpus de Santarém e de Oriximiná) e da Unidade Descentralizada Tapajós da Universidade Federal Rural da Amazônia – Ufra, que mantinham atividades na região oeste paraense. Em Santarém, a Ufopa mantém suas atividades em três Unidades: Rondon, localizada no bairro Caranazal (antigas instalações da UFPA); Tapajós, localizada no bairro Salé; e Amazônia, localizada no bairro de Fátima.

De acordo com o Projeto Pedagógico Institucional – PPI, a Ufopa organiza-se em institutos temáticos e no Centro de Formação Interdisciplinar – CFI. Esta organização tem como objetivo produzir ensino, pesquisa e extensão com forte apelo amazônico. Em 2014 ofereceu 885 vagas, por meio de seus institutos temáticos, para 28 (vinte e oito) cursos de graduação.



1.2. Estrutura Organizacional



Figura 1 – Organograma da Ufopa, 2014.



- Conselhos

Consun: É o órgão máximo de consulta e deliberação da Ufopa e sua última instância recursal. Sendo constituído: pelo Reitor, como Presidente, pelo Vice-Reitor, pelos membros do Consepe, pelos membros do Consad e pelo representante do Consecom.

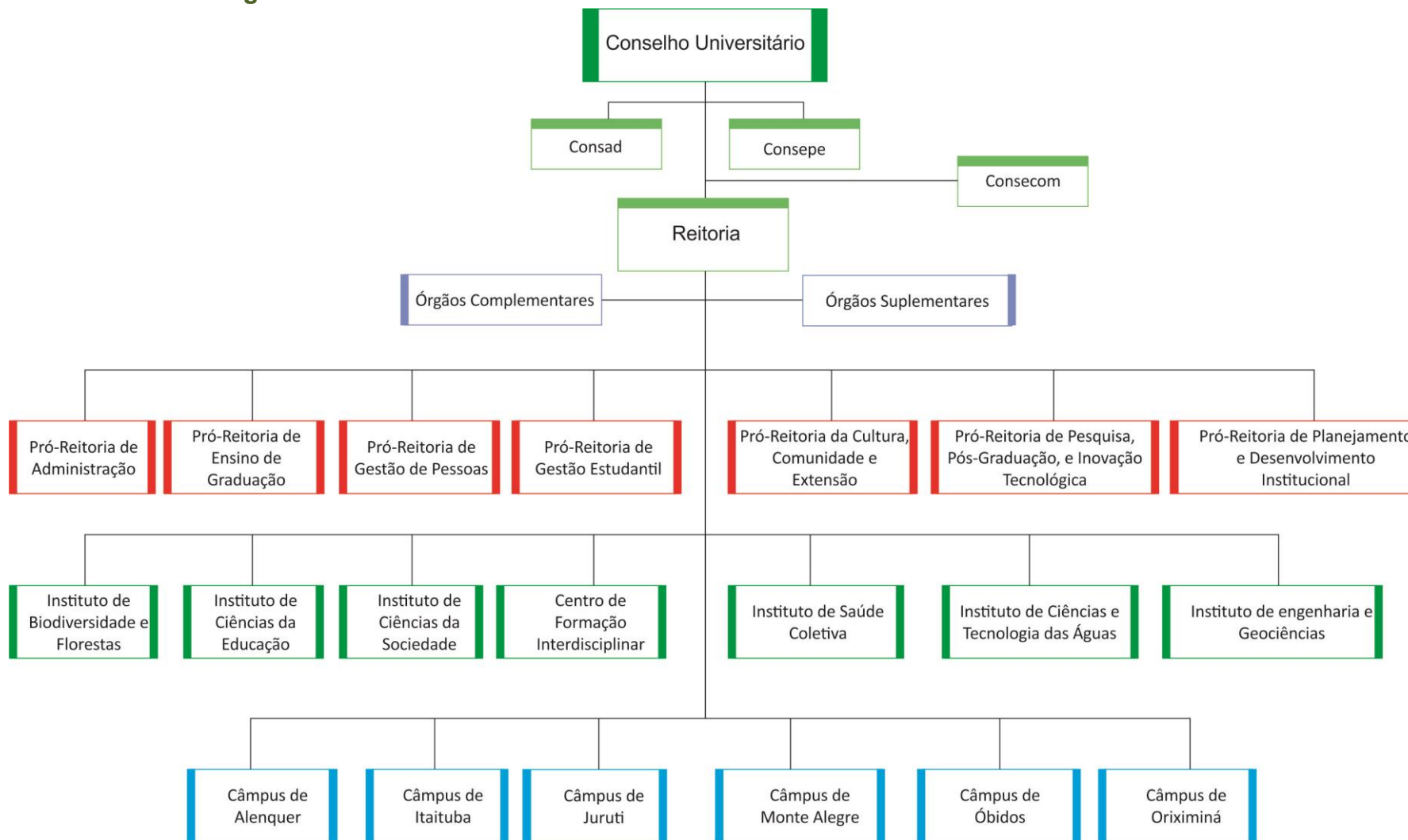
Consad: É o órgão de consulta, supervisão e deliberação em matéria administrativa, patrimonial, orçamentária e financeira da Ufopa. Sendo constituído: pelo Reitor, como Presidente, pelo Vice-Reitor, pelo Pró-Reitor de Administração, pelo Pró-Reitor de Planejamento e Desenvolvimento Institucional, pelo Pró-Reitor de Gestão de Pessoas, pelos diretores das Unidades Acadêmicas, pelo Superintendente de Infraestrutura e pelos representantes das categorias dos Docentes, Técnico-Administrativos e dos Discentes, estes últimos, escolhidos por meio de eleições diretas realizadas pelo Conselho.

Consepe: É o órgão de consulta, supervisão e deliberação em matéria acadêmica da Ufopa. Sendo constituído: pelo Reitor, como Presidente, pelo Vice-Reitor, pelo Pró-Reitor de Ensino de Graduação, pelo Pró-Reitor de Pesquisa, Pós-Graduação e Inovação Tecnológica, pelo Pró-Reitor da Cultura, Comunidade e Extensão, pelo Pró-Reitor de Gestão Estudantil, pelos diretores das Unidades Acadêmicas, e pelos representantes das categorias dos Docentes, Técnico-Administrativos e dos Discentes, estes últimos, escolhidos por meio de eleições diretas realizadas pelo Conselho.

Consecom: é o órgão de interação da Ufopa com a comunidade externa, de caráter opinativo e consultivo, autônomo, independente e democrático, representado por instituições que apóiem contribuições afins com os objetivos da Universidade. Sua composição, atribuições e normas de funcionamento serão estabelecidas pelo Consun. São competências do Consecom: opinar sobre diretrizes e políticas globais da Universidade e outros assuntos similares; sugerir medidas relativas à articulação do ensino, da pesquisa e da extensão da Universidade com órgãos, instituições públicas e demais segmentos da sociedade; e conhecer o planejamento, os programas e orçamentos anuais da Instituição.

- Reitoria



Reitoria: É um órgão executivo superior que coordena, fiscaliza e traça as metas de planejamento e desenvolvimento da Instituição.

Vice-Reitoria: Órgão executivo da administração superior que dá apoio e suporte às várias atividades desenvolvidas na Universidade.

Procuradoria Jurídica: Procuradoria Federal junto à Ufopa, como órgão vinculado à Procuradoria-Geral Federal e como unidade de execução da Advocacia-Geral da União, tem como incumbência a representação judicial e extrajudicial da Ufopa e as respectivas atividades de consultoria e assessoramento jurídico, conforme disposto no art. 131 da Constituição Federal, no art. 10 da Lei nº 10.480/2002, no art. 11 da Lei Complementar nº 73/1993 e na Portaria PGF nº 526/2013.

AIT: Órgão subordinado à Reitoria, cuja missão é identificar oportunidades e promover atividades de estímulo à inovação, ampliando o impacto do ensino, da pesquisa e da extensão em favor do desenvolvimento ecologicamente correto, economicamente viável, socialmente justo e culturalmente aceito.

Auditoria: Órgão de controle interno, responsável por orientar, subsidiariamente, os gestores quanto ao princípio e normas de controle interno; é responsável ainda pela adequação e acompanhamento do cumprimento das recomendações exaradas pelos órgãos do Sistema de Controle Interno do Poder Executivo Federal e pelo Tribunal de Contas da União.

Biblioteca: Órgão subordinado à Reitoria, sua atividade principal é oferecer os serviços de pesquisa e consulta local do acervo bibliográfico, além do empréstimo domiciliar do acervo circulante e orientação à pesquisa bibliográfica do acervo.

CTIC: Setor responsável pela gestão de TI da Ufopa e pelo provimento de soluções de Tecnologia da Informação e Comunicação para toda a comunidade. Sua atuação visa a otimização dos processos e na melhoria dos serviços prestados pela universidade à comunidade em geral.

Sinfra: Setor responsável pelas ações relacionadas à gestão de infraestrutura física e de apoio. Desenvolve projetos de construção, reforma, ampliação e adequação de espaços físicos, assim como os serviços de conservação e limpeza e manutenção da infraestrutura, proporcionando as condições necessárias para o funcionamento da Universidade.



Arni: Criada em maio de 2010 para dar suporte às ações de cooperações acadêmico-científicas, tecnológicas e culturais em nível local, nacional e internacional com outras instituições ou organizações em cenários onde os processos de globalização se colocam como alternativas de desenvolvimento.

Coordenação de Cerimonial: A Coordenação de Cerimonial é uma unidade ligada à Reitoria responsável pelas cerimônias e demais eventos presididos pelo Reitor, Vice-Reitor ou por seu representante legal.

Coordenação de Comunicação: Órgão ligado à Reitoria que tem como missão coordenar o processo de criação, implantação e execução da política de comunicação institucional, bem como desenvolver estratégias de divulgação das ações institucionais aos públicos interno e externo da Instituição.

CPPD: Comissão Permanente de Pessoal Docente

CPA: Comissão que tem por finalidade realizar a autoavaliação institucional, a partir dos princípios e diretrizes do Sistema Nacional de Avaliação da Educação Superior, de modo a contribuir com o aprimoramento do Plano de Desenvolvimento Institucional – PDI e do Projeto Pedagógico Institucional - PPI, subsidiando as ações de planejamento na Ufopa.

Sege: A Secretaria Geral dos Conselhos Superiores da Ufopa é responsável pela administração dos trabalhos concernentes aos Conselhos da Instituição.

Ouvidoria: Criada pela Portaria nº 286, de 6 de março de 2013, é uma unidade vinculada à Reitoria, exerce papel mediador e articulador nas relações com o público externo à Instituição, envolvendo as instâncias universitárias e os integrantes da comunidade interna, visando a melhoria de processos, produtos e serviços, prevenção e correção de erros, omissões, desvios ou abusos. O cidadão pode recorrer à Ouvidoria pelo sistema SIG-Ufopa, onde o usuário (interno e externo) pode efetuar suas manifestações por e-mail, por carta, telefone ou, presencialmente, dirigindo-se à sala da Ouvidoria na Unidade Amazônia. Há ainda o Serviço de Informação ao Cidadão (SIC), disponível na página inicial do site da Ufopa, onde é possível obter informações de acordo com a Lei de Acesso à Informação.

Arquivo Central: Órgão subordinado diretamente à Reitoria, sob a supervisão administrativa da Proad, tem por finalidade implementar e coordenar o



sistema de arquivos da Ufopa, por meio de desenvolvimento e estabelecimento de política de gestão documental.

Protocolo: Órgão subordinado à Reitoria que tem como principal atividade o recebimento de documentação para abertura de processos oriundos de todas as unidades da Ufopa e de acadêmicos. Também atende os serviços de malote, postagem de correspondências e encomendas.

- Pró-Reitorias

Proad: É um órgão executivo da Administração Superior da Ufopa para assuntos de administração, no que diz respeito à coordenação e execução dos processos relativos ao orçamento, atos financeiros, contábeis e patrimoniais, serviços de compras e estabelecimento de contratos e convênios, objetivando viabilizar a adequada consecução das atividades finalísticas da instituição.

Proplan: É um órgão executivo da administração superior que gerencia a execução das atividades, tais como: planejamento, gerenciamento e acompanhamento das aplicações dos recursos orçamentários da Ufopa; acompanhamento e análise do planejamento das unidades acadêmicas; manutenção do controle do banco de equivalência dos docentes e quadro de referência dos servidores técnico-administrativos em educação; desenvolvimento institucional; prestação de constas junto ao TCU; geração de indicadores para auxiliar à tomada de decisão da administração superior; execução do Censo da Educação Superior e; coleta e publicação das informações institucionais por meio de relatórios institucionais tais como, Ufopa em números, anuário estatístico e relatório de atividades da Ufopa. Suas atividades têm como diretrizes norteadoras, as definidas pela administração superior em consonância com os objetivos estratégicos da instituição definidos no Plano de Desenvolvimento Institucional (PDI).

Proen: É um órgão da administração superior responsável pela proposição, coordenação e avaliação das políticas de ensino de graduação, em consonância com as diretrizes estabelecidas no Plano de Desenvolvimento Institucional, em cooperação com as unidades acadêmicas e administrativas da Ufopa.



Procce: Criada em 2013, tem como objetivos planejar, executar, coordenar e avaliar, de forma integrada, as ações de Extensão e de Cultura propiciando a integração do Ensino, Pesquisa e Extensão.

Progep: É um órgão executivo da administração superior que atua no planejamento e execução de ações voltadas à área de gestão de pessoas.

Proges: É um órgão executivo da administração superior que atua no incentivo, apoio, orientação e acompanhamento, de forma articulada com as demais Pró-Reitorias, Unidades Acadêmicas, Secretarias Administrativas e Órgãos Suplementares, o estudante, em suas múltiplas demandas, no decorrer de sua trajetória estudantil, através de ações afirmativas e de apoio à permanência, nas áreas social, psicológica, pedagógica e esportiva. E ser referência como instância e espaço de participação e de diálogo com a comunidade estudantil.

Proppit: É um Órgão executivo central, integrante da Administração Superior da Ufopa, criada com o objetivo de auxiliar a reitoria em suas tarefas executivas na área da Pesquisa, da Pós-Graduação e da Inovação Tecnológica.

- Unidades Acadêmicas

CFI: É a unidade acadêmica da Ufopa responsável pela oferta do primeiro semestre de ensino para todos os alunos que ingressam na Universidade. Sua oferta é de natureza interdisciplinar e se constitui de conteúdos obrigatórios e comuns para o conjunto dos cursos oferecidos pela Ufopa.

Ibef: Tem como meta a pesquisa na produção de alimentos, produção de bens, manutenção de serviços ambientais e conservação do Bioma Amazônia na região Oeste do Pará, como também o atendimento aos povos e comunidades tradicionais que demandam por desenvolvimento de sistemas sustentáveis de manejo para produtos florestais (madeireiros e não madeireiros).

Iced: Tem como objetivo formar educadores comprometidos com a transformação social da Amazônia para atuar na educação básica e educação superior, quer no espaço escolar, quer em outros ambientes não escolares.

ICS: Tem como objetivo produzir conhecimento sobre o funcionamento da sociedade, sobretudo no que se refere as suas múltiplas diferenciações e



organizações internas, as diferentes estratégias de relação com a natureza e sua inserção como sociedade regional no contexto global.

ICTA: Tem como finalidade a construção de cenários sustentáveis para as águas amazônicas, buscando ser uma referência na formação de profissionais para atuação na região amazônica.

IEG: Tem como missão realizar a educação tecnológica, com responsabilidade social e ambiental, visando à formação e à qualificação de profissionais capazes de promover o desenvolvimento tecnológico da Amazônia.

Isco: Tem como objetivo formar profissionais capacitados para promover, proteger e recuperar a saúde da população na Região Amazônica.



1.3. Ufopa em Números

Tabela 1 – Números da Ufopa de 2011 a 2014.

	2011	2012	2013	2014
Componentes Institucionais				
Câmpus	7	7	7	7
Unidades Acadêmicas	6	6	6	7
Cursos de Graduação	-	26	47	38
Unidades Presenciais - Parfor	7	7	7	7
Ensino de Graduação				
Vagas Ofertadas – Processo Seletivo Regular – via Enem	1.200	1.200	1.200	885
Processo Seletivo Regular via Enem – Candidatos Inscritos	17.000	16.725	16.611	11.694
Processo Seletivo Especial – Indígenas (Vagas ofertadas)	12	50	65	65
Alunos Ingressantes	1.200	1.200	1.254	989
Alunos Matriculados*	2.420	3.160	5.991	6.560
Alunos Formados	268	52	225	282
Ensino de Pós-Graduação				
Número de Cursos				
Especialização	-	8	8	2
Mestrado	2	3	5	6
Doutorado	0	2	2	2
Alunos Matriculados				
Especialização	552	995	646	614
Mestrado	70	78	142	170
Doutorado	0	20	32	53
Alunos Formados				
Especialização	-	353	369	470
Mestrado	7	29	46	39
Doutorado	0	0	0	0
Pesquisa				
Projetos	-	-	65	97
Publicações	-	-	214	-
Bibliotecas				
Bibliotecas	-	3	3	4
Acervo das Bibliotecas (Exemplares)	-	50.583	64.688	80.586
Empréstimos/Ano	-	19.445	36.802	43.511
Usuários Cadastrados/Ano	-	2.940	3.038	4.166
Recursos Humanos				
Componentes Institucionais	447	569	594	900
Docentes	219	264	268	408
Técnico-Administrativos	228	305	326	491
Corpo Docente**				
Docentes com Graduação	2	1	1	3

Docentes com Especialização	8	8	7	16
Docentes com Mestrado	123	127	122	225
Docentes com Doutorado	86	128	138	164

*Média dos alunos matriculados no 1º e 2º semestre dos cursos regulares e do Parfor.

**Docentes Efetivos e Substitutos

Tabela 2 – Indicadores de gestão de 2011 a 2014.

	2011	2012	2013	2014
Indicadores de Gestão				
Índice de Qualificação Docente (IQCD)	3,73	3,94	4,03	3,72
Taxa de Sucesso na Graduação (TSG)	28,66	18,84	19,72	28,66
Aluno Tempo Integral/Professor Equivalente	9,82	6,94	9,15	17,16
Alunos na Pós-graduação em Tempo Integral (APGTI)	58	138	206	348
Grau de Participação Estudantil (GPE)	0,92	0,55	0,77	1,90
Conceito Capes	3	3	3,25	3,2
Alunos Regularmente Matriculados na Graduação (AG)	2.263	3.054	2.995	3443
Grau de Envolvimento Discente com Pós-Graduação (CEPG)	0,01	0,02	0,03	0,05

*Forma de Cálculo baseada na decisão normativa nº 408/2002 e acordo nº 1043/2006 do TCU.

Tabela 3 – Evolução da população universitária de 2011 a 2014.

Ano	Discentes		Docentes	Técnicos-Administrativos	Total
	Graduação	Pós-Graduação			
2011	1.859	622	219	228	2.928
2012	3.160	1.099	264	305	4.828
2013	5.991	820	268	326	7.405
2014	6.560	837	408	492	8.297

Gráfico 1 – Evolução da população universitária de 2011 a 2014.



Gráfico 2 – Evolução da população universitária docentes e técnicos-administrativos de 2011 a 2014.**Gráfico 3 – Evolução da população universitária discentes de 2011 a 2014.**

Tabela 4 – Evolução dos diplomados/concluintes da graduação e da pós-graduação.

Ano	Graduação	Pós-Graduação			Total Geral
		Especialização	Mestrado	Doutorado	
2011	268	-	7	0	275
2012	52	353	29	0	434
2013	225	369	46	0	640
2014	282	470	39	0	791

Gráfico 4 – Evolução dos diplomados/concluintes da graduação e da pós-graduação.

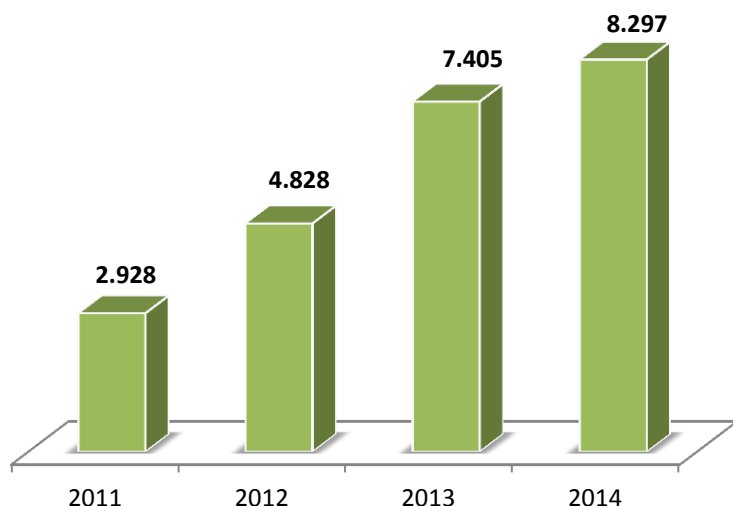
Tabela 5 – Evolução do número de cursos de graduação e de pós-graduação de 2011 a 2014.

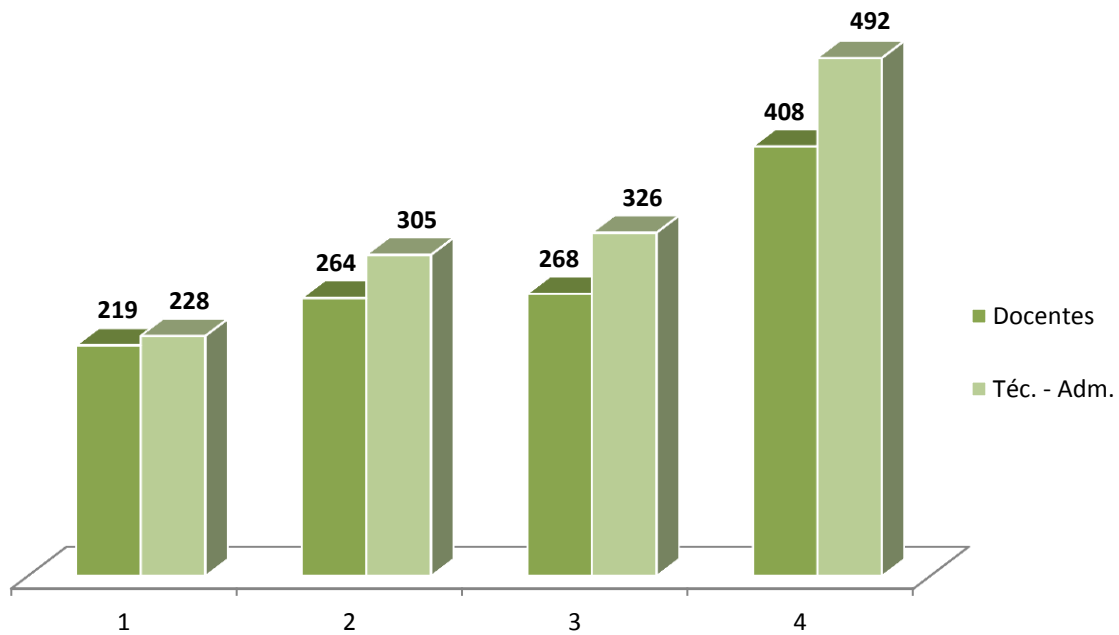
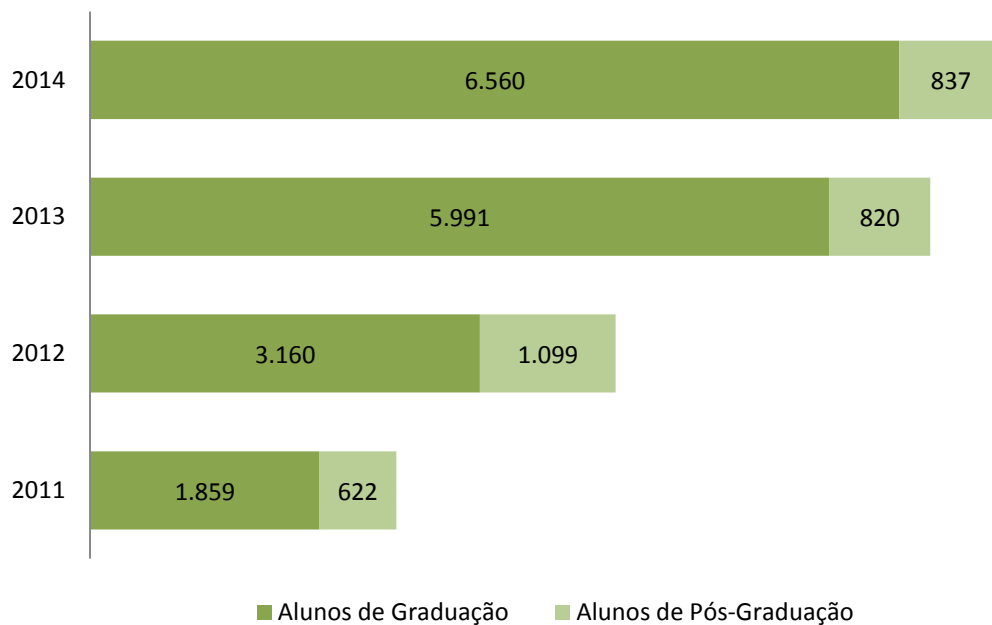
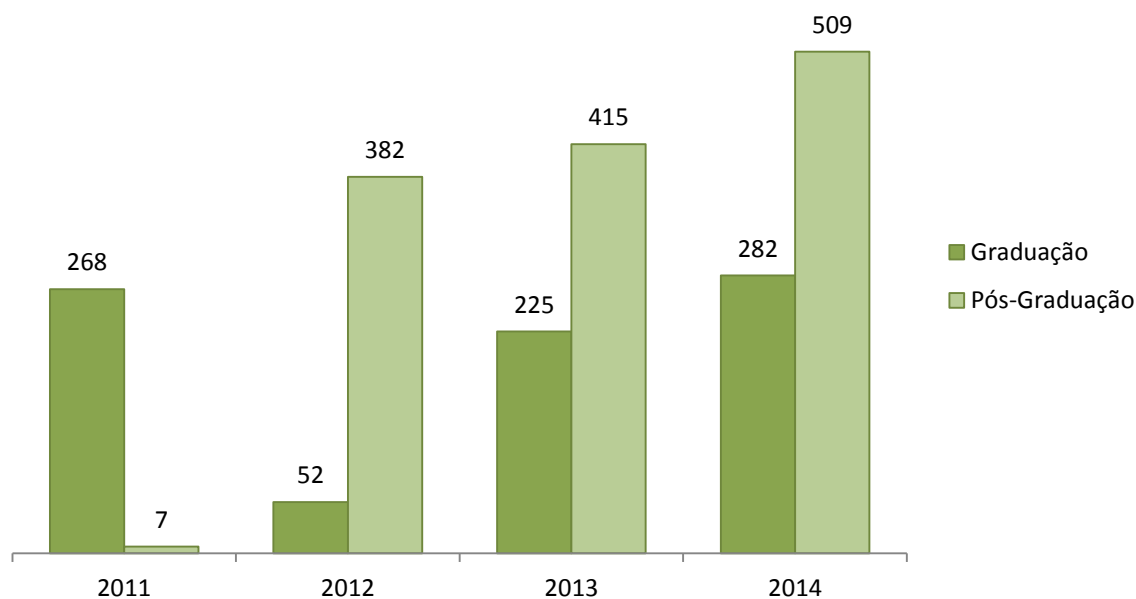
Ano	Graduação	Pós-Graduação			Total Geral
		Especialização	Mestrado	Doutorado	
2011	26	-	2	0	28
2012	26	8	3	2	39
2013	47	8	5	2	62
2014	38	2	6	2	48

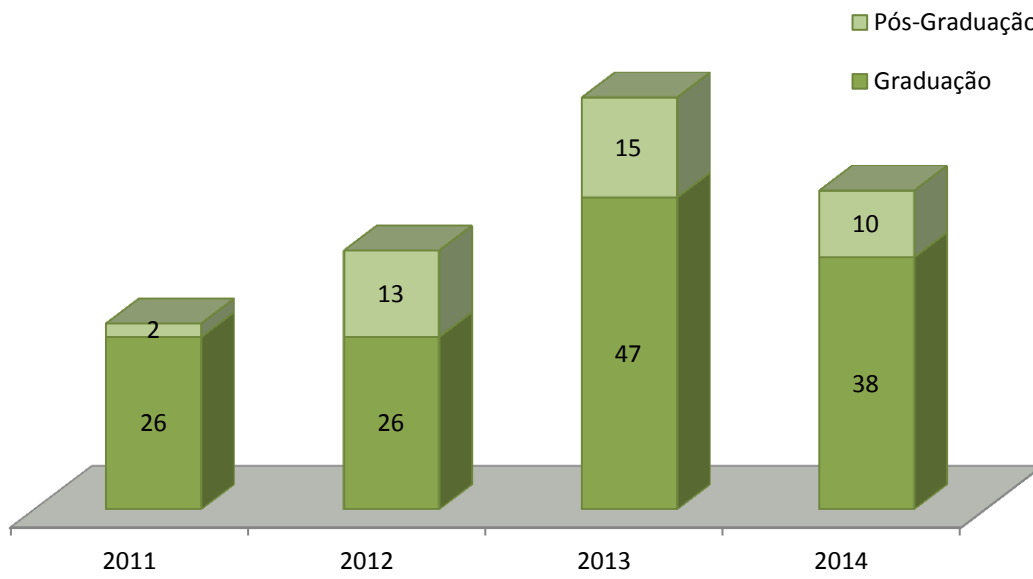

Gráfico 5 – Evolução do número de cursos da graduação e da pós-graduação - (2012/2014).





2. RECURSOS HUMANOS

2.1. Gasto com pessoal e ações em atenção a saúde do servidor

Tabela 6 – Quantitativo de pessoal por situação em folha de pagamento mensal - (2014).

Situação	Mês de Pagamento											
	Jan	Fev	Mar	Abr	Mai	Jun	Jul	Ago	Set	Out	Nov	Dez
Contrato Temporário - CDT	17	17	16	16	18	18	26	26	25	23	23	21
Celetista - CLT	0	0	0	0	0	0	0	0	0	0	0	0
Ativo	573	579	626	659	664	656	656	738	790	819	853	887
Requisitado - REQ	0	0	0	0	0	0	0	0	0	0	0	0
Cargo Comissão - CD	3	3	3	3	3	3	3	3	3	3	3	3
Cedido	3	3	3	3	3	3	3	2	2	2	2	2
Estagiário	130	129	127	136	141	137	139	149	166	155	153	157
Médico Residente - MR	0	0	0	0	0		0	0	0	0	0	0
Aposentado	7	7	7	6	8	8	8	8	8	8	8	8
Beneficiário/Pensão	-	-	-	-	-	-	-	-	-	-	-	-
Total Geral	733	738	782	823	837	825	835	926	994	1010	1042	1078

Tabela 7 – Evolução mensal da folha de pagamento - (2014).

Mês	Valor
Janeiro	3.592.340,30
Fevereiro	3.544.921,58
Março	3.767.860,39
Abril	3.916.139,14
Maio	4.000.858,78
Junho	5.408.842,55
Julho	4.073.808,12
Agosto	4.589.783,38
Setembro	4.711.159,05
Outubro	4.854.383,57
Novembro	9.120.165,91
Dezembro	5.513.086,72
Total	57.093.349,49

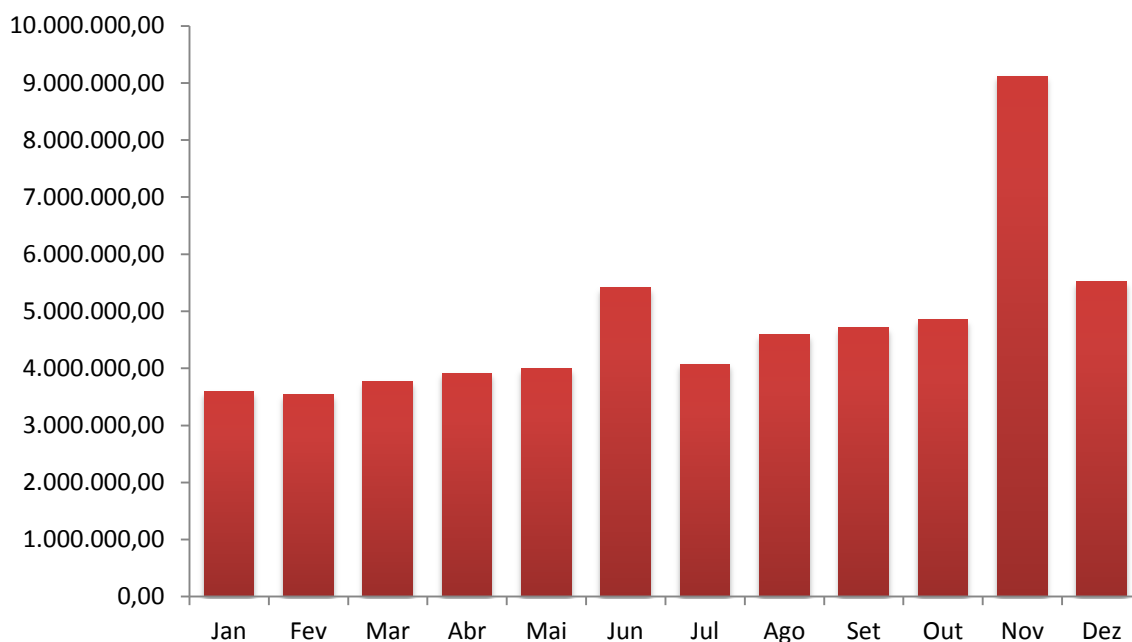
Gráfico 6 – Evolução mensal da folha de pagamento - 2014.

Tabela 8 – Ações de atenção à saúde do servidor - (2014).

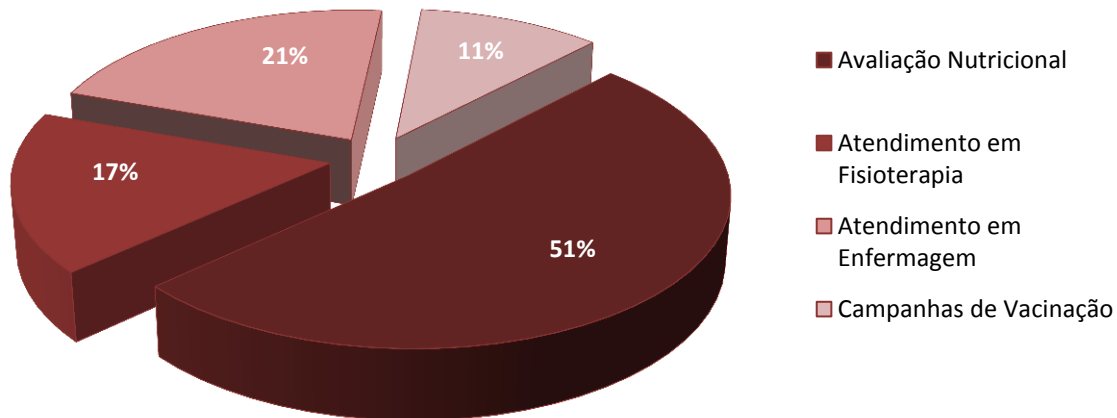
Natureza do Atendimento	Docentes	Tec.Adm.	Total
Avaliação Nutricional	257	613	870
Sobrepeso	46	152	198
Peso adequado	30	81	111
Baixo peso	2	5	7
Obesidade	9	28	37
Orientação sobre alimentação saudável	87	266	353
Avaliação Admissional	83	81	164
Atendimento em Fisioterapia	75	217	292
Atendimento a servidoras gestantes	0	26	26
Orientações sobre prevenção de LER/DORT	1	3	4
Avaliação admissional	74	188	262
Atendimento em Enfermagem	34	326	360
Verificação de pressão arterial	29	203	232
Testagem de AIDS e Hepatite B	0	16	16
Verificação de glicemia capilar	5	107	112
Campanhas de Vacinação: dosagens	35	146	181
Influenza	17	57	74
Febre Amarela	14	38	52
Hepatite B	3	43	46
Difteria e Tétano	1	8	9
Total Geral	401	1302	1703

Gráfico 7 – Percentual de ações de atenção à saúde do servidor - 2014.

Tabela 9 – atendimentos realizados pela perícia médica - (2014).

Natureza do Atendimento Total	Quantidade		Total
	Docentes	Tec.Adm.	
Registro administrativo no SIASS (Atestados)	6	59	65
Licença para Tratamento de Saúde	21	52	73
Licença para por motivo de doença em pessoa da família	4	9	13
Licença à Gestante (perícia)	-	-	3
Remoção por Motivo de Doença do Servidor	-	-	1
Remoção por Motivo de Doença em Pessoa da Família	0	0	0
Registro de Acidentes em Serviço	0	0	0
Licença Saúde Servidores Celetistas (Temporários)	0	0	0
Isenção de Imposto de Renda	0	0	0
Avaliação de Sanidade Mental para PAD	0	0	0
Invalidez por Doença Especificada em Lei para Integralização de Proventos	0	0	0
Aposentadoria por Invalidez	0	0	0
Avaliação de Invalidez de Dependente	0	0	0
Avaliação de Deficiência para fins de Pensão Vitalícia	0	0	0
Concessão de afastamento administrativo	-	-	1
Readaptação Funcional	0	0	0
Avaliação de Candidatos Portadores de Deficiência	-	-	9
Exame de Investidura (Admissão)	128	234	362
Total Geral			527

**Tabela 10 – Saúde suplementar - (2014).**

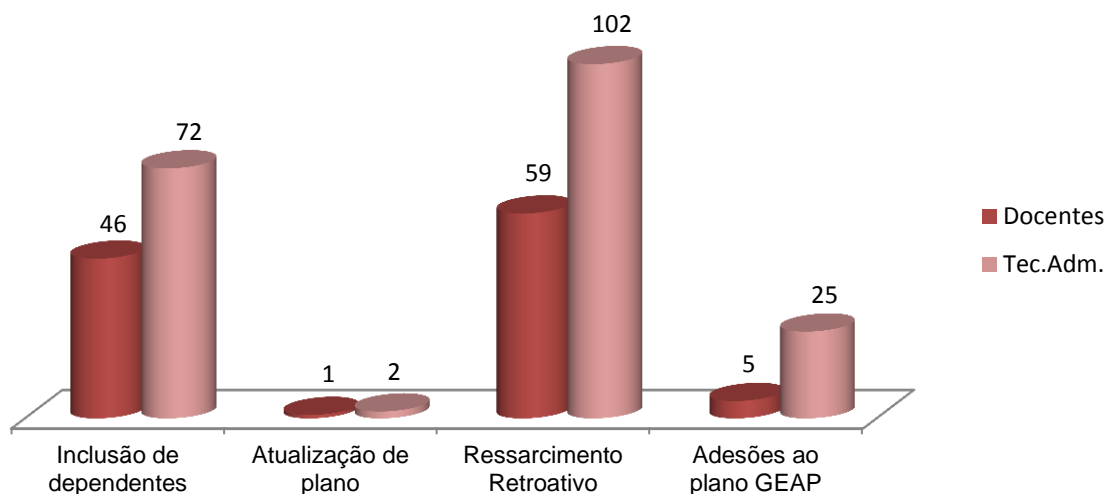
Saúde Suplementar	Docentes	Tec. Adm.	Total
Cadastro/Inclusão de dependentes	46	72	118
Atualização de plano	1	2	3
Ressarcimento Retroativo	59	102	161
Adesões ao plano GEAP	5	25	30
Total Geral	111	201	312

Gráfico 8 – Número de servidores atendido no programa saúde complementar - 2014.**Tabela 11 – Número de pessoas atendidas na assistência psicossocial - (2014).**

Orientação Psicossocial	Pessoas Atendidas		Total
	Docentes	Tec. Adm.	
Servidores	17	89	106
Familiares de Servidores	-	-	1
Comunidade	-	-	10
Servidor de outra instituição federal (via SIASS)	-	-	14
Visita Domiciliar	-	-	1
Total	-	-	132

Tabela 12 – Avaliação médica admissional realizada na unidade SIASS Tapajós.

Avaliação Médica dos Exames Admissionais	Quantidade	Percentual
Universidade Federal do Oeste do Pará (Ufopa)	362	89%
Instituto Chico Mendes - ICMBIO (Floresta Nacional do Tapajós)	23	6%
Instituto Federal do Pará (IFPA)	10	2%
UF Fluminense	3	1%
Unidade Regional Distrito Floresta Sustentável BR 163	6	1%
Universidade Federal do Pará (UFPA)	1	0%
Total	405	100%

Tabela 13 – Registro de atestados realizada na unidade SIASS Tapajós.

Órgão	Tratamento de saúde	Acompanhar pessoa da família
Ufopa	62	2
Ministério da Agricultura	0	0
Ministério da Fazenda	7	0
Ministério da Saúde	0	0
IFPA-Santarém	11	2
Funasa	3	0
INSS	30	1
AGU	0	0
PF	18	0
PRF	8	3
Total	141	8

Tabela 14 – Atendimento médico pericial realizada na unidade SIASS Tapajós.

Órgão	Tipo de perícia	Singular	Junta	Total /tipo de perícia	Total/ órgão
AGU	Licença por motivo de doença em pessoa da família ou dependente (até 60 dias)	2	0	2	3
	Licença para tratamento de saúde	1	0	1	
PF	Licença para tratamento de saúde	24	6	30	35
	Licença por motivo de doença em pessoa da família ou dependente (até 60 dias)	3	0	3	
	Licença para tratamento de saúde por junta oficial	0	1	1	
	Avaliação de invalidez permanente por doença não especificada em lei para fins de aposentadoria	0	1	1	
PRF	Licença para tratamento de saúde	4	1	5	7
	Licença por motivo de doença em pessoa da família ou dependente (até 60 dias)	1	0	1	
	Remoção por motivo de doença do próprio servidor	0	1	1	
Ibama	Licença para tratamento de saúde	8	3	11	15
	Licença por motivo de doença em pessoa da família ou dependente (até 60 dias)	2	0	2	
	Avaliação da capacidade laborativa de servidor em disponibilidade	1	0	1	
	Avaliação de invalidez para fins de concessão de pensão temporária	0	1	1	
IFPA	Licença para tratamento de saúde	7	0	7	9
	Licença por motivo de doença em pessoa da família ou dependente (até 60 dias)	2	0	2	
Inkra	Licença para tratamento de saúde	23	1	24	28
	Licença por motivo de doença em pessoa da família ou dependente (até 60 dias)	4	0	4	



Órgão	Tipo de perícia	Singular	junta	Total /tipo de perícia	Total/ órgão
	dependente (até 60 dias)				
INSS	Licença para tratamento de saúde	24	1	25	31
	Licença por motivo de doença em pessoa da família ou dependente (até 60 dias) 4	4	0	4	
	Licença por motivo de doença em pessoa da família ou dependente (superior 60)	1	0	1	
	Avaliação para fins de isenção do imposto de renda sobre a aposentadoria	0	1	1	
Mapa	Licença para tratamento de saúde	11	1	12	15
	Avaliação para concessão de licença à gestante	1	0	1	
	Avaliação de invalidez por doença especificada em lei para fins de integralização de proventos	0	1	1	
	Avaliação de invalidez para fins de concessão de pensão temporária	0	1	1	
Min. Fazenda	Licença para tratamento de saúde	9	0	9	11
	Licença por motivo de doença em pessoa da família ou dependente (até 60 dias)	1	0	1	
	Remoção por motivo de doença de familiar do servidor	0	1	1	
M.S	Licença para tratamento de saúde	10	1	11	14
	Licença por motivo de doença em pessoa da família ou dependente (até 60 dias)	2	0	2	
	Licença para tratamento de saúde por junta oficial	0	1	1	
Ufopa	Licença para tratamento de saúde	70	2	72	95
	Licença por motivo de doença em pessoa da família ou dependente (até 60 dias)	13	0	13	
	Avaliação para concessão de licença à gestante	3	0	3	
	Remoção por motivo de doença do próprio servidor	0	1	1	
	Avaliação da necessidade de horário especial para servidor portador de deficiência	0	2	2	
	Avaliação da necessidade de horário especial para servidor com familiar/dependente portador de deficiência	0	1	1	
	Avaliação da capacidade laborativa de servidor por recomendação superior	3	0	3	
MEC	Licença por motivo de doença em pessoa da família ou dependente (até 60 dias)	1	0	1	1
UFCE	Licença por motivo de doença em pessoa da família ou dependente (até 60 dias)	1	0	1	1
Suframa	Licença por motivo de doença em pessoa da família ou dependente (até 60 dias)	1	0	1	1
Funai	Licença para tratamento de saúde	1	0	1	1
Funasa	Licença para tratamento de saúde	18	2	20	23
	Licença para tratamento de saúde por junta oficial	0	1	1	
	Licença por motivo de doença em pessoa da família ou dependente (até 60 dias)	1	0	1	
	Avaliação de invalidez permanente por doença especificada em lei para fins de aposentadoria	0	1	1	
MTE	Licença para tratamento de saúde	1	0	1	1
Total		258	33	291	291

2.2. Docentes

Tabela 15 – Quadro de docentes da Ufopa em 2014.

Titulação	Ativos Permanentes			Cedidos			Temporários			Total
	20 Horas	40 Horas	DE	20 Horas	40 Horas	DE	20 Horas	40 Horas	DE	
Graduado	0	0	1	0	0	0	0	2	0	3
Especialista	0	0	7	0	0	0	0	9	0	16
Mestre	2	6	207	0	0	0	0	10	0	225
Doutor	2	1	156	0	0	3	0	2	0	164
Total	4	7	371	0	0	3	0	23	0	408

Gráfico 9 – Percentual de docentes do ensino superior por situação - 2014.



Tabela 16 – Evolução de docentes ativos permanentes por titulação - (2011/2014)

Ano	Graduado	Especialista	Mestre	Doutor	Total
2011	2	8	123	86	219
2012	1	8	127	128	264
2013	1	7	122	138	268
2014	1	7	215	159	382

Gráfico 10 – Evolução de docentes ativos permanentes por titulação - (2011/2014).

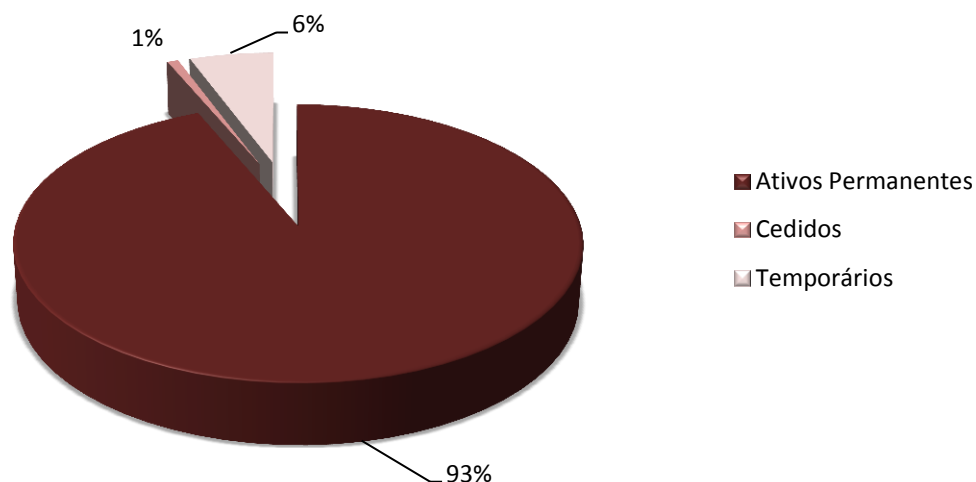

Tabela 17 – Evolução de docentes ativos permanentes por classe - (2011/2014).

Ano	D	Auxiliar	Assistente	Adjunto	Associado	Titular	Total
2011	-	-	-	-	-	-	219
2012	5	0	121	130	7	1	264
2013	5	5	109	140	8	1	268
2014	4	6	219	144	9	0	382

Gráfico 11 – Evolução de docentes ativos permanentes por classe - (2012/2014).



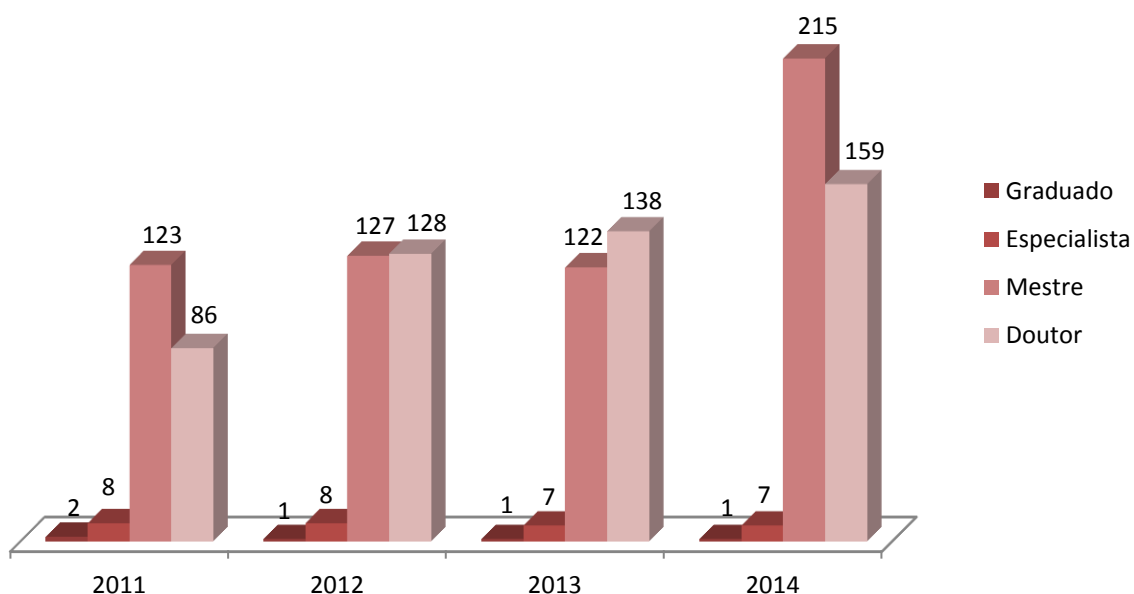

Tabela 18 – Docentes efetivos por unidade acadêmica, classe e titulação - (2014).

Unidades	Associado	Adjunto			Assistente				Auxiliar			Total
	Doutor	Especialista	Mestre	Doutor	Graduado	Especialista	Mestre	Doutor	Especialista	Mestre	Doutor	
CFI	0	0	0	15	0	0	10	1	0	0	0	26
IBEF	2	0	0	34	0	0	24	7	0	0	1	68
ICED	4	2	13	30	1	1	54	0	1	2	0	108
ICS	1	1	0	12	0	1	43	5	0	0	0	63
ICTA	0	0	1	17	0	0	22	4	0	0	0	44
IEG	2	0	1	16	0	0	38	3	0	1	1	62
ISCO	0	0	0	2	0	0	1	1	0	0	0	4
Oriximiná	1	0	0	1	0	0	3	0	0	0	0	5
Total	10	3	15	127	1	2	195	21	1	3	2	380

Gráfico 12 – Percentual de docentes efetivos por unidades acadêmicas - 2014

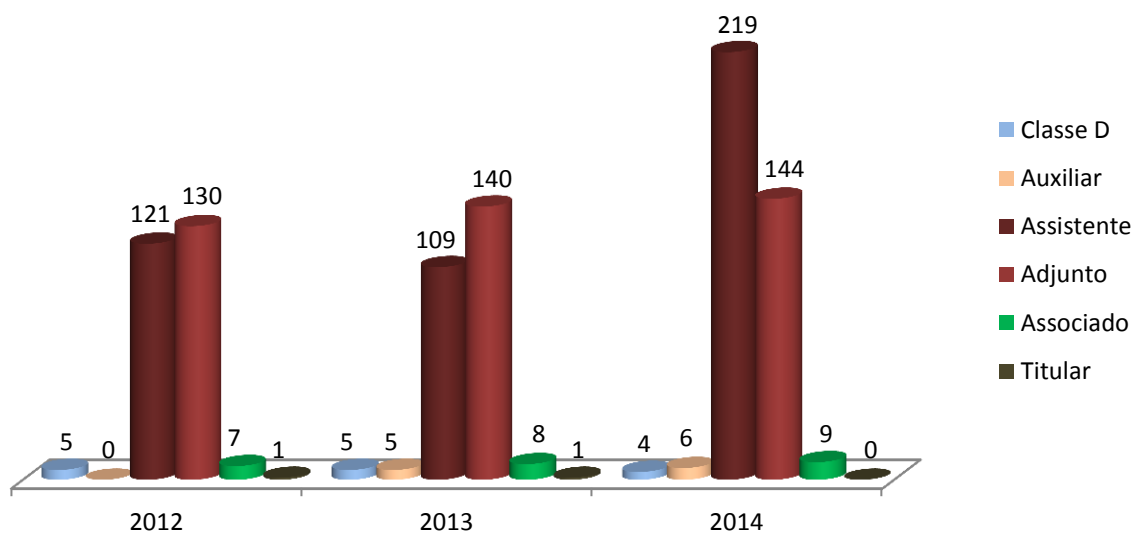
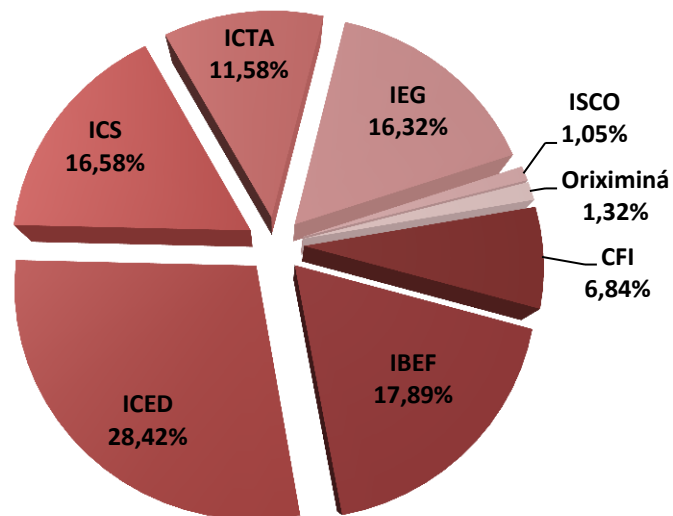

**Tabela 19 – Docentes ativos permanentes por faixa etária e titulação - (2014).**

Faixa Etária	Titulação				Total
	Graduação	Especialização	Mestre	Doutor	
21 a 25	0	1	4	0	5
26 a 30	0	0	51	9	60
31 a 35	0	0	55	33	88
36 a 40	0	0	35	37	72
41 a 45	0	1	31	38	70
46 a 50	0	3	15	18	36
51 a 55	0	2	15	15	32
56 a 60	1	0	7	6	14
61 a 65	0	0	1	3	4
Total	1	7	214	159	381*

*Um docente com data de nascimento não identificada.

Gráfico 13 – Docentes ativos permanentes por faixa etária - 2014.

Tabela 20 – Docentes ativos por unidade, titulação e regime de trabalho - (2014).

Unidades	Associado		Adjunto		Assistente			Auxiliar	Total
	20	DE	20	DE	20	40	DE	DE	
CFI	0	0	0	15	0	0	11	0	26
IBEF	0	2	0	34	0	0	31	1	68
ICED	0	4	1	44	0	0	56	3	108
ICS	1	0	1	12	1	7	41	0	63
ICTA	0	0	0	18	0	0	25	0	43
IEG	0	2	0	17	0	0	41	2	62
ISCO	0	0	0	2	0	0	2	0	4
Oriximiná	0	1	0	1	0	0	3	0	5
Total	9	9	3	101	1	7	211	6	380

Tabela 21 – Docentes ativos do ensino superior por titulação e regime trabalho - (2014).

Regime de Trabalho	Titulação				Total
	Graduação	Especialista	Mestre	Doutor	
20 Horas	0	0	2	2	4
40 Horas	0	0	6	1	7
DE	1	7	207	156	371
Total	1	7	215	159	382

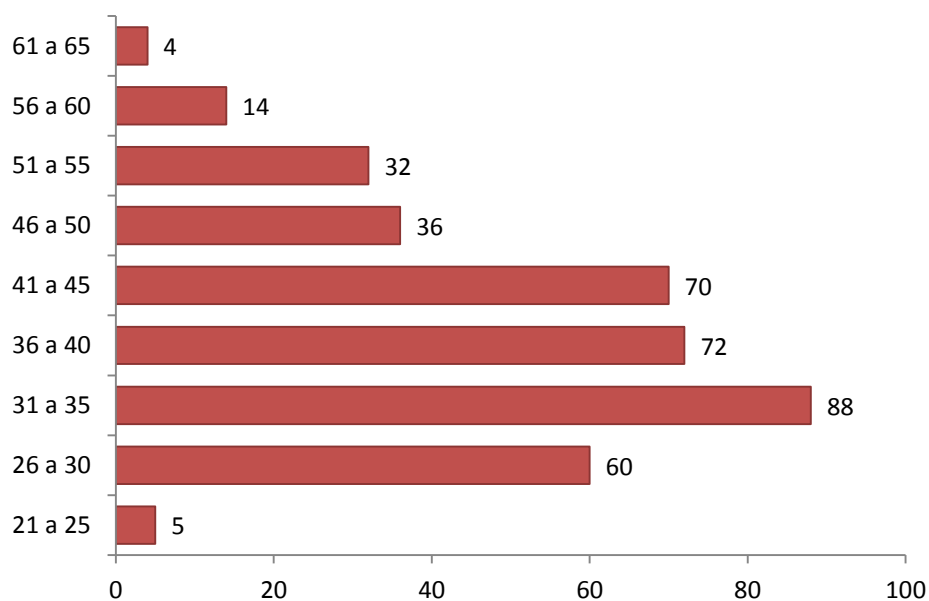
Gráfico 14 – Docentes ativos do ensino superior por titulação e regime trabalho - 2014.



Tabela 22 – Evolução de docentes ativos, por regime de trabalho - (2011/2014).

Ano/Regime	20h	40h	DE	Total
2011	2	5	212	219
2012	2	5	259	266
2013	3	5	260	268
2014	4	7	371	382

Gráfico 15 – Docentes ativos do ensino superior por classe e regime de trabalho - 2014

Tabela 23 – Docentes efetivo por classe, titulação e sexo - (2014).

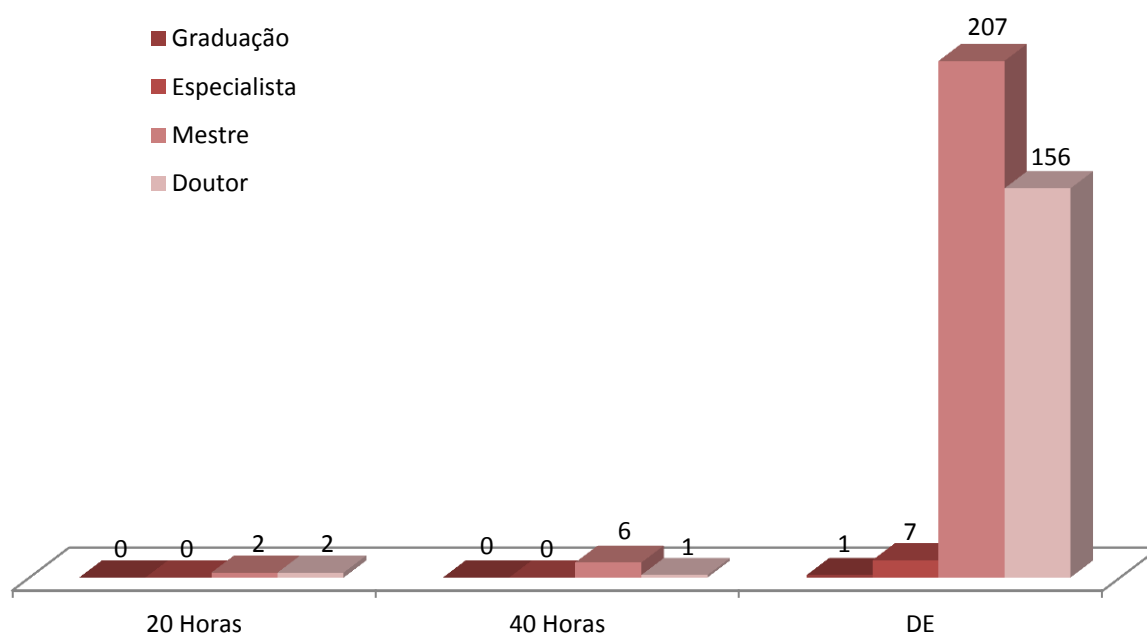
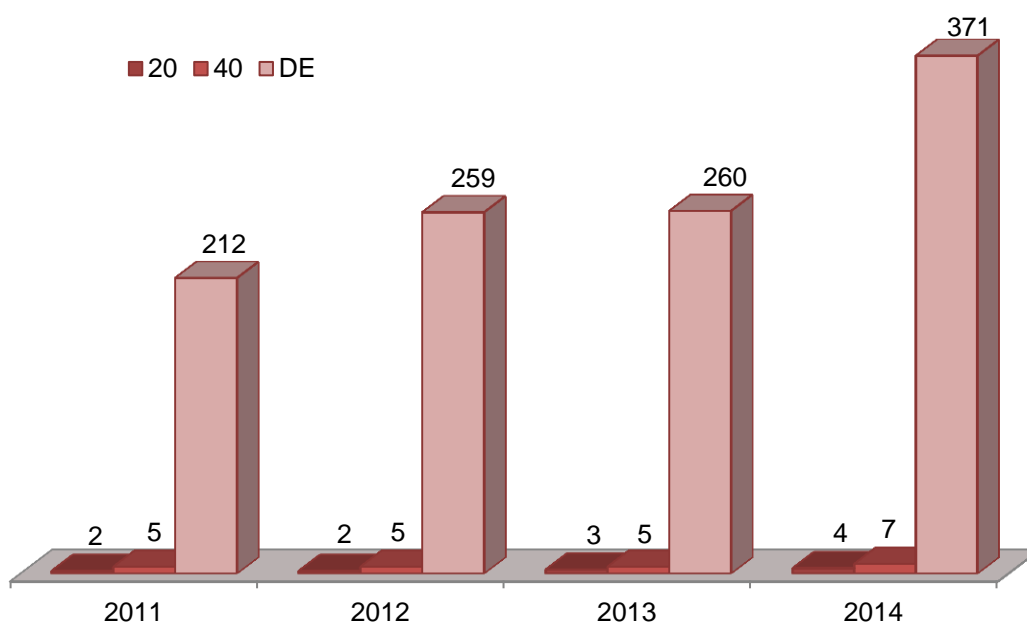
Classe	Titulação/Sexo										Total Geral
	Graduado		Especialista		Mestre		Doutor		Subtotal		
	M	F	M	F	M	F	M	F	M	F	
Classe D	0	0	0	1	1	1	0	1	1	3	4
Auxiliar	0	0	0	1	3	0	2	0	5	1	6
Assistente	1	0	2	0	117	78	12	9	132	87	219
Adjunto	0	0	2	1	7	8	81	45	90	54	144
Associado	0	0	0	0	0	0	7	2	7	2	9
Titular	0	0	0	0	0	0	0	0	0	0	0
Total	1	0	4	3	128	87	102	57	235	147	382

Tabela 24 – Docentes ativos por forma de ingresso, titulação e regime de trabalho - (2014).

Forma de Ingresso	Graduado			Especialista			Mestre			Doutor			Total
	20	40	DE	20	40	DE	20	40	DE	20	40	DE	
Incorporado	0	0	1	0	0	6	1	3	30	0	0	28	69
Redistribuído	0	0	0	0	0	0	0	0	4	1	0	13	18
Removido	0	0	0	0	0	0	0	0	1	0	0	3	4
Nomeado até 2014	0	0	0	0	0	1	1	3	172	1	1	111	290
Reaproveitado	0	0	0	0	0	0	0	0	0	0	0	1	1
Total	0	0	1	0	0	7	2	6	207	2	1	156	382

Gráfico 16 – Percentual de docentes ativos por forma de ingresso - 2014.



Tabela 25 – Docentes ativos por tempo de serviço e titulação - (2014).

Situação Docente / Tempo de Serviço (anos)	Titulação				Total
	Graduado	Especialista	Mestre	Doutor	
0	0	4	78	49	131
1	0	0	5	7	12
2	0	0	25	20	45
3	0	0	24	14	38
4	1	0	40	38	79
5	0	3	43	31	77
Total	1	7	215	159	382

Gráfico 17 – Docentes ativos por tempo de serviço e titulação - 2014.



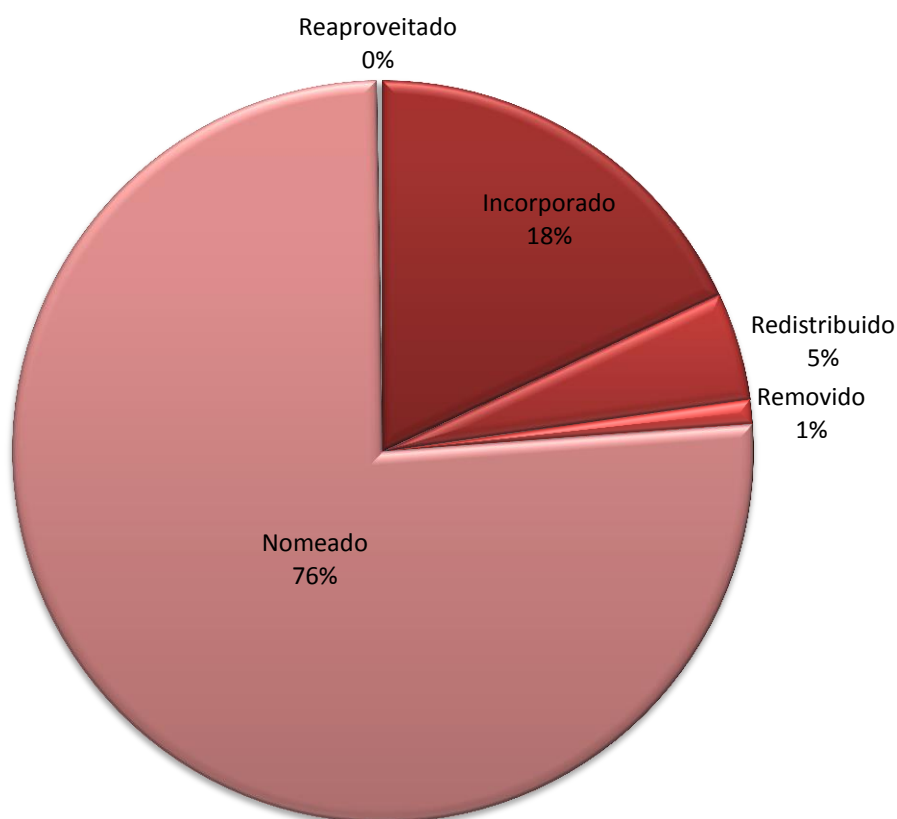

Tabela 26 – Docentes ativos do ensino superior por tempo de serviço, faixa etária e sexo - (2014).

Tempo de Serviço	Faixa Etária/ Sexo																				Total
	21 a 25		26 a 30		31 a 35		36 a 40		41 a 45		46 a 50		51 a 55		56 a 60		61 a 65		66 a 70		
	M	F	M	F	M	F	M	F	M	F	M	F	M	F	M	F	M	F	M	F	
0	3	0	21	5	16	12	15	12	13	3	10	4	8	3	2	2	1	0	0	0	130
1	0	0	0	1	1	2	2	0	2	1	0	0	2	1	0	0	0	0	0	0	12
2	0	0	4	4	3	8	3	2	9	2	1	2	2	4	0	1	0	0	0	0	45
3	1	0	3	1	4	5	6	3	5	3	3	0	1	1	2	0	0	0	0	0	38
4	0	0	7	3	12	11	11	7	6	7	4	1	0	3	3	2	1	1	0	0	79
5	0	1	9	2	8	6	5	6	13	6	7	4	4	3	1	1	1	0	0	0	77
Total	4	1	44	16	44	44	42	30	48	22	25	11	17	15	8	6	3	1	0	0	381(*)

(*) Não foi identificada a idade de uma servidora.

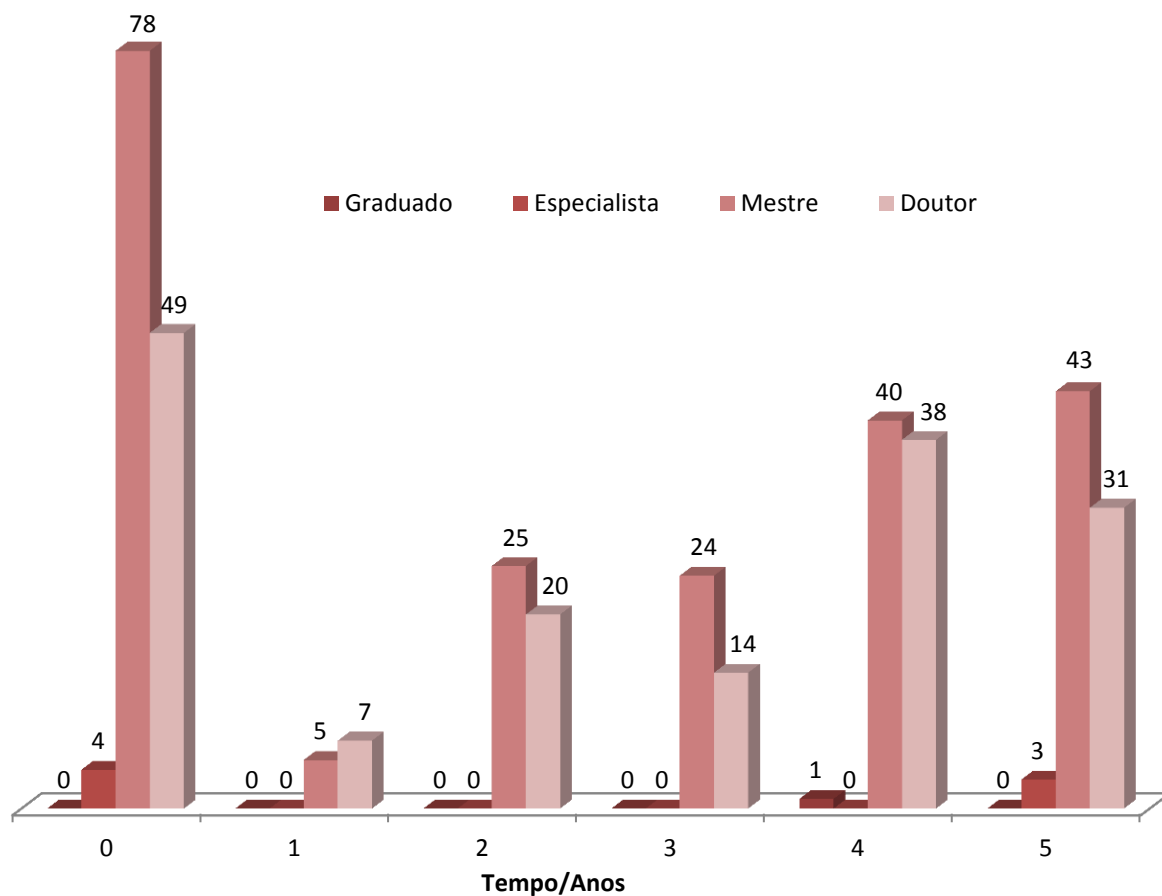
Gráfico 18 – Percentual de docentes ativos do ensino superior por faixa etária e sexo - (2014).





Tabela 27 – Professores que atuaram no Parfor por curso, situação e titulação - (2014).

Curso	Docentes							
	Vinculados a IES				Externos/Contratados			
	Graduado	Especialista	Mestre	Doutor	Graduado	Especialista	Mestre	Doutor
Licenciatura em Pedagogia	1	0	14	14	0	81	12	0
Licenciatura Integrada Português e Inglês	0	5	12	7	11	45	26	2
Licenciatura Integrada em História e Geografia	0	1	10	1	0	20	50	9
Licenciatura Integrada em Biologia e Química	0	2	22	31	0	13	22	3
Licenciatura Integrada em Matemática e Física	0	0	16	16	0	18	23	5
Total	1	8	74	69	11	177	133	19

Gráfico 19 – Professores que atuaram no Parfor, por situação e curso - 2014

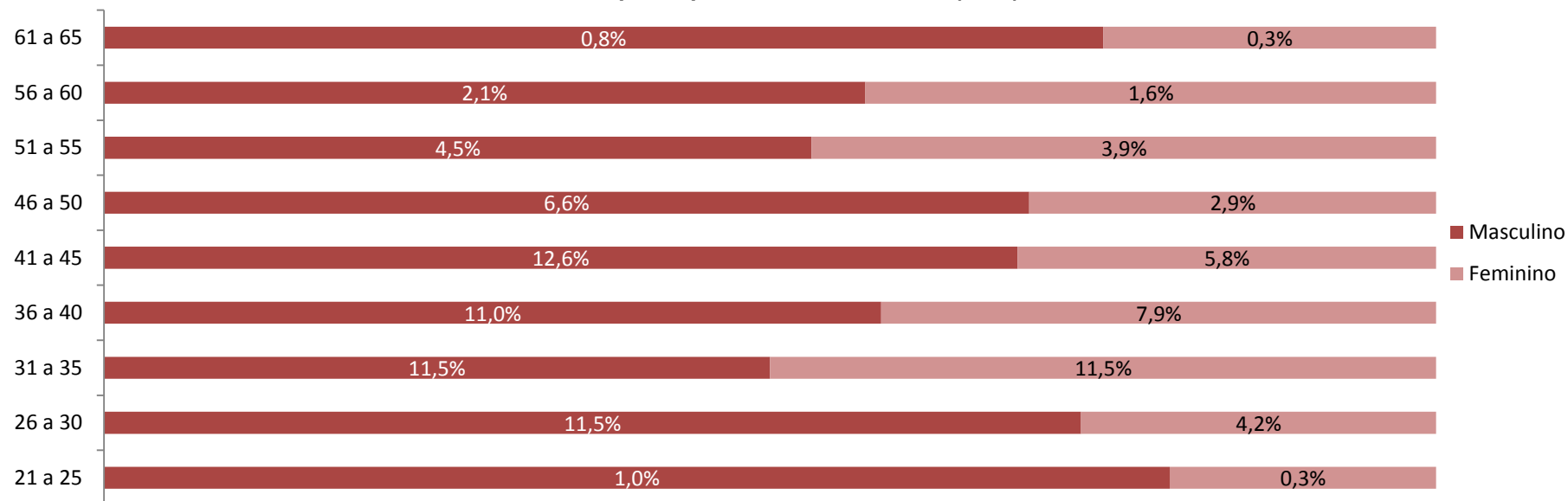

Tabela 28 – Edital nº 5/2014, concurso público para carreira docente.

Câmpus	Institutos	Classe	RT	Tema	Vagas			
Sede	IBEF	Adjunto	DE	Assistência Farmacêutica	1			
			DE	Culturas de Interesse Zootécnico	1			
			DE	Ezoognósia e Etologia	1			
			DE	Farmácia Natural	1			
			DE	Farmacotécnica e Cosmetologia	1			
			DE	Parasitologia e Microbiologia Zootécnicas	1			
			DE	Produção de Não Ruminantes e Bioclimatologia	1			
			DE	Produção e Nutrição Animal	1			
			DE	Toxicologia	1			
		Assistente	DE	Agrometeorologia	1			
			DE	Análises Clínicas	1			
			DE	Bioestatística e Experimentação Agrícola	1			
			DE	Biologia Celular e Bioquímica	2			
			DE	Biotecnologia Vegeta	1			
			DE	Botânica	2			
			DE	Bromatologia e Tecnologia de Alimentos	1			
			DE	Ciência do Solo	1			
			DE	Desenho Técnico e Construções Rurais	1			
			DE	Economia e Administração Rural	1			
			DE	Engenharia Agrícola	1			
			DE	Ética, Sociologia e Extensão Rura	1			
			DE	Fruticultura e Culturas Industriais	1			
			DE	Genética e Melhoramento anima	1			
			DE	Manejo de Bacias Hidrográficas e Gestão de Recursos Naturais	1			
			DE	Mensuração Florestal e Manejo de Florestas Plantadas	1			
			DE	Morfofisiologia Humana	1			
			DE	Ômicas	1			
			DE	Silvicultura de Plantações	1			
			DE	Química Farmacêutica	1			
			DE	Química	2			
			DE	Topografia e Cartografia	1			
			Sede	ICED	Adjunto	DE	Química Inorgânica/ Química Analítica	1
						DE	Química Orgânica	2
DE	Educação Infantil	1						
Assistente	DE	Química/Físico - Químico			2			
	DE	História Antiga e Medieval			1			



			DE	Botânica Taxonômica	1
			DE	Metodologia do Ensino e Estágio Supervisionado em História	1
			DE	Prática de Ensino em Geografia	1
			DE	História da América	1
			DE	Geografia Humana	1
			DE	Geografia Física	1
			Auxiliar	DE	Ensino da Língua Inglesa e Literaturas Anglófonas
Sede	ICS	Assistente	40 h	Direitos Humanos e Prática Jurídica	1
			41 h	Direito Público e Direitos Humanos	1
			20 h	Psicologia Jurídica	1
			DE	Administração	2
			DE	Contabilidade	1
			DE	Desenvolvimento Regional	2
			DE	Economia	3
			DE	Geografia	1
			DE	Métodos Quantitativos	2
			DE	Políticas Públicas	1
			DE	Teoria Econômica	3
			DE	Arqueologia Histórica	1
			DE	Arqueologia Pré - Histórica	3
			DE	Pensamento Antropológico	1
Sede	ICTA	Assistente	DE	Administração Ambiental	1
			DE	Análise de Riscos Ambientais	1
			DE	Auditoria e Perícia Ambiental	1
			DE	Biofísica e Fisiologia	1
			DE	Biologia dos Vertebrados	1
			DE	Botânica	2
			DE	Coleta e Tratamento de Águas Residuárias	1
			DE	Embriologia Geral e Comparada	1
			DE	Engenharia de Pesca e Nava	2
			DE	Engenharia Sanitária e Ambiental	2
			DE	Física Aplicada a Engenharia Ambiental e de Pesca	1
			DE	Fisiologia Vegetal	1
			DE	Gestão Ambiental	2
			DE	Gestão da Qualidade do Ar	1
			DE	Gestão e Tratamento de Resíduos Sólidos	1
			DE	Imunologia	1
			DE	Infraestrutura Sanitária e Urbana	2

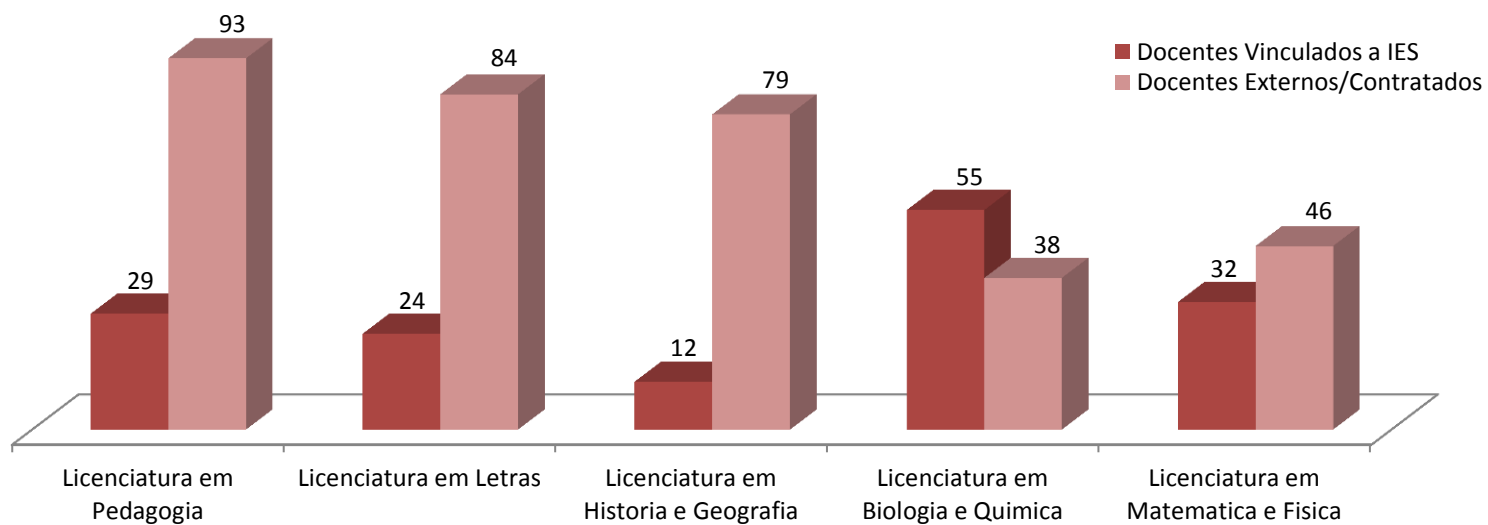

			DE	Manejo e Produção de Organismos Aquáticos	1
			DE	Micologia	1
			DE	Planejamento Ambiental	1
			DE	Planejamento Urbano e Ambiental	1
			DE	Reprodução de Organismos Aquáticos	1
			DE	Sanidade de Organismos Aquáticos	1
			DE	Sistema de Abastecimento de Água	1
			DE	Tecnologia do Pescado	1
			DE	Tecnologia em Aquicultura	1
			DE	Topografia Aplicada	1
Sede	IEG	Assistente	DE	Desenvolvimento e Engenharia de Software	2
			DE	Arquitetura e Sistemas de Computação	2
			DE	Matemática Computacional	2
			DE	Redes de Computadores e Sistemas Distribuídos	1
			DE	Algoritmos e Linguagens de Programação e Compiladores	3
			DE	Ciência dos Materiais	1
			DE	Automação Indústria	1
			DE	Métodos Matemáticos Aplicados à Engenharia	1
			DE	Sistemas Elétricos de Potência	1
			DE	Fenômenos de Transporte e Geração de Energia	1
			DE	Física Aplicada	2
			DE	Instrumentação Eletrônica	1
			DE	Projetos Mecânicos	1
			DE	Química Aplicada à Ciência e Tecnologia	1
			DE	Design Industrial	1
			DE	Combustão e Combustíveis	1
			DE	Modelagem Matemática e Geofísica de Poço	1
			DE	Geomagnetismo, Prospecção Magnética e Inversão Geofísica	1
			DE	Métodos Elétricos e Eletromagnéticos em Geofísica	1
			DE	Estratigrafia	1
			DE	Fotogeologia e Sensoriamento Remoto	1
			DE	Geologia de Recursos	1
			DE	Geologia Histórica e do Brasil	1
			DE	Geotectônica	1
			DE	Petrologia e Petrografia Ígnea e Metamórfica	1
			DE	Métodos Sísmicos	1
			DE	Climatologia	2



			DE	Modelagem Atmosférica	2
Juruti	-	Assistente	DE	Ciência do Solo	1
			DE	Fitotecnia	1
			DE	Beneficiamento de Minério	1
			DE	Lavra de Mina	1
			DE	Terra, Água e Clima na Amazônia	1
Oriximiná	-	Assistente	DE	A Dinâmica do Ambiente Amazônico	1
Total Geral Nº de Vagas					147

Tabela 29 – Nomeação de docentes por Unidade/Câmpus - (2014)

Unidade	Quantidade
Centro de Formação Interdisciplinar - CFI	2
Instituto de Biodiversidades e Floresta - IBEF	33
Instituto de Ciências da Educação - ICED	17
Instituto de Engenharia e Geociências - IEG	29
Instituto de Ciência da Sociedade - ICS	27
Instituto de Ciência e Tecnologia das Águas - ICTA	24
Câmpus Juruti	1
Câmpus Oriximiná	1
Total	134

Gráfico 20 – Nomeação de docentes por Unidade/Câmpus - 2014

Tabela 30 – Contratação de docentes temporários por Unidade - (2014).

Unidade Acadêmica	Quantidade
CFI	4
IBEF	1
ICED	2
ICS	4
ICTA	3
IEG	1
Total	15

Gráfico 21 – Número de docentes temporários contratados por Unidade - 2014

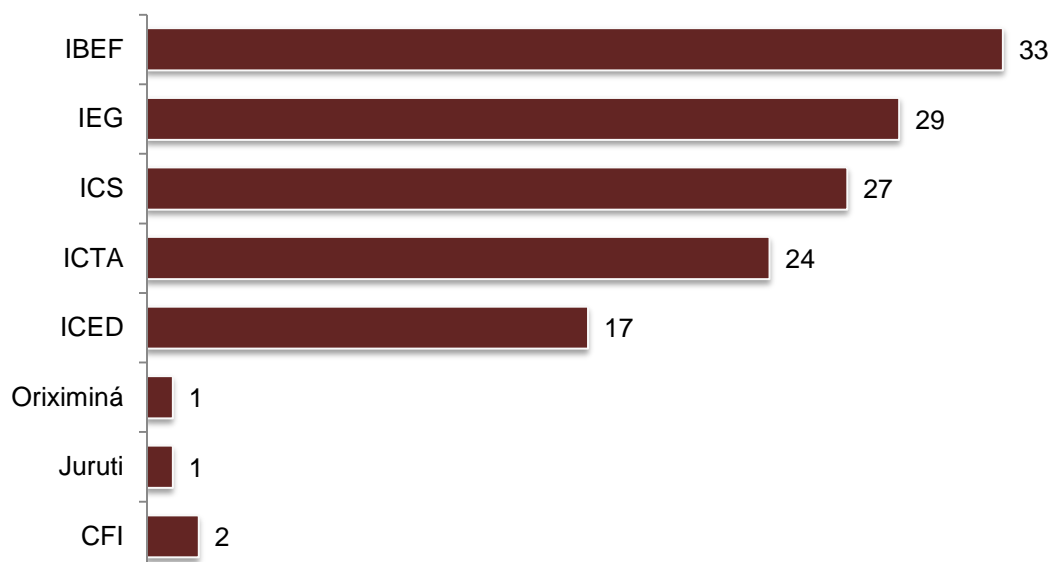

Tabela 31 – Quantidade de progressão docente por mês e tipo de concessão - (2014).

Mês	Progressão por Desempenho	Progressão por Titulação	Incentivo Funcional
Janeiro	7	0	0
Fevereiro	3	0	0
Março	7	0	0
Abril	5	0	0
Maio	5	2	0
Junho	0	0	0
Julho	6	2	0
Agosto	1	1	0
Setembro	3	1	0
Outubro	20	6	0
Novembro	6	0	0
Dezembro	3	0	0
Total	66	12	0

2.3. Técnicos-Administrativos

Tabela 32 – Evolução do número de técnico-administrativos ativos por classe - (2011/2014)

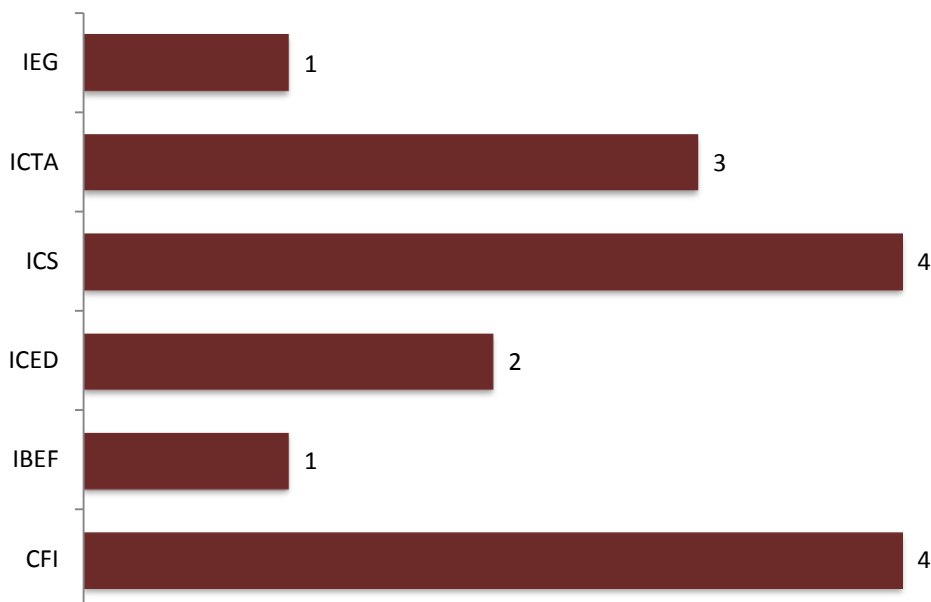
Ano	Classe					Total
	A	B	C	D	E	
2011	1	17	7	117	86	228
2012	0	17	6	158	124	305
2013	0	14	6	165	141	326
2014	0	14	4	270	203	491

Gráfico 22 – Evolução de técnico-administrativos ativos por classe - (2011/2014)



Tabela 33 – Evolução do número de técnicos-administrativos por titulação - (2011/2014)

Ano	Ensino Fundamental*	Ensino Médio	Graduação	Especialização	Mestre	Doutor	Total
2011	21	47	97	52	11	0	228
2012	17	76	99	99	14	0	305
2013	14	69	110	118	14	1	326
2014	14	120	170	162	24	1	491

*Incluídos Técnicos com Ensino Fundamental Incompleto.

Gráfico 23 – Evolução do número de técnicos-administrativos por titulação - (2011/2014).

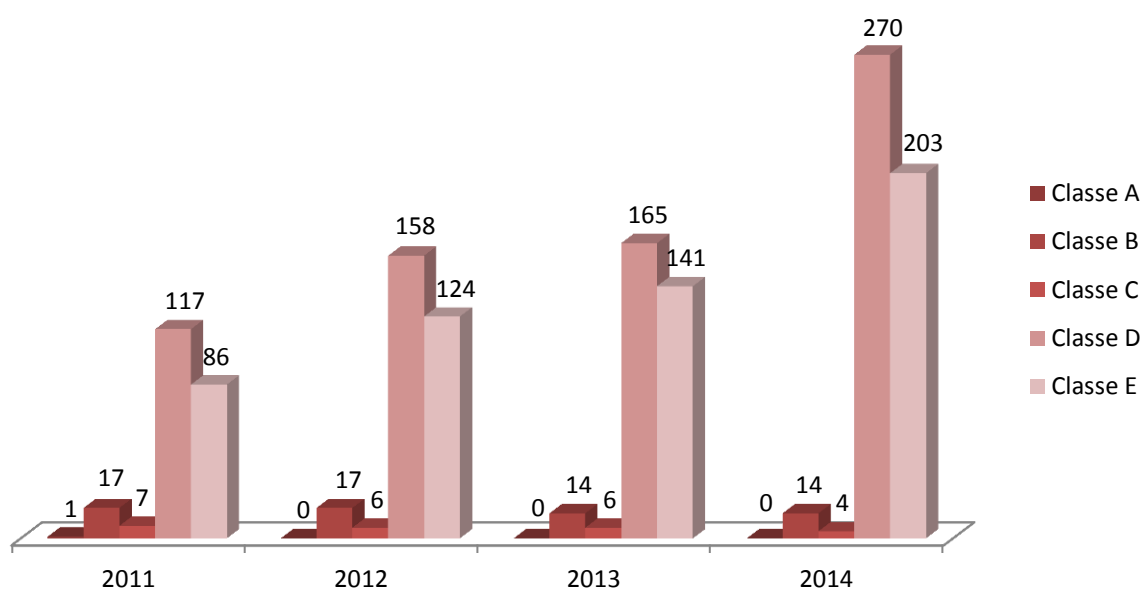

Tabela 34 – Evolução do número de técnico-administrativos por classe e sexo - (2011/2014).

Classe	Ano - 2011			Ano - 2012			Ano - 2013			Ano - 2014		
	F	M	Total	F	M	Total	F	M	Total	F	M	Total
B*	-	-	18	4	13	17	2	12	14	1	13	14
C	-	-	7	2	4	6	2	4	6	1	3	4
D	-	-	117	75	83	158	82	83	165	140	130	270
E	-	-	86	70	54	124	77	64	141	114	89	203
Total Geral	-	-	228	151	154	305	163	163	326	256	235	491

Gráfico 24 – Evolução do número de técnico-administrativos por sexo - (2012/2014)



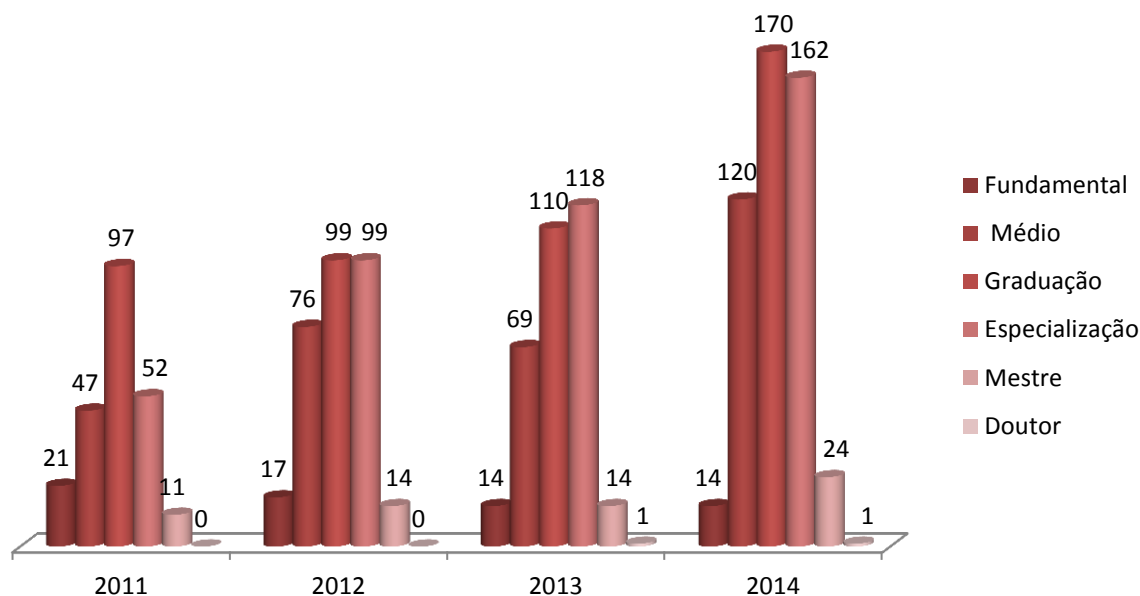

Tabela 35 – Técnicos-administrativos ativos por unidade, titulação e classe - (2014).

Unidades	Classe B		Classe C			Classe D					Classe E				Total
	Fund.	Med.	Fund.	Med.	Esp.	Fund.	Med.	Grad.	Esp.	Mest.	Grad.	Esp.	Mest.	Dout.	
Câmpus Sede/Santarém	11	3	3	0	0	2	112	88	49	4	66	97	20	1	456
Unidades Acadêmicas	4	2	0	0	0	2	45	29	12	3	16	14	7	1	135
CFI	0	0	0	0	0	0	3	1	4	0	0	1	0	0	9
Ibef	4	2	0	0	0	2	11	6	1	0	6	1	1	0	34
Iced	0	0	0	0	0	0	13	6	3	2	2	4	1	1	32
ICS	0	0	0	0	0	0	7	4	1	0	0	5	0	0	17
ICTA	0	0	0	0	0	0	3	8	3	1	4	1	3	0	23
IEG	0	0	0	0	0	0	5	4	0	0	4	0	1	0	14
Isco	0	0	0	0	0	0	3	0	0	0	0	2	1	0	6
Reitoria e Pró-Reitorias	6	0	1	0	0	0	42	44	26	1	14	56	6	0	196
Reitoria	0	0	0	0	0	0	1	3	4	0	2	4	1	0	15
Proad	6	0	1	0	0	0	23	18	8	0	3	8	0	0	67
Procce	0	0	0	0	0	0	1	2	2	0	1	4	0	0	10
Proen	0	0	0	0	0	0	5	4	3	0	3	9	0	0	24
Progep	0	0	0	0	0	0	5	10	5	0	2	15	1	0	38
Proges	0	0	0	0	0	0	0	2	1	1	1	3	3	0	11
Proplan	0	0	0	0	0	0	2	3	1	0	1	9	1	0	17
Proppit	0	0	0	0	0	0	5	2	2	0	1	4	0	0	14
Órgãos Suplementares	1	1	2	0	0	0	25	15	11	0	36	27	7	0	125
AIT	0	0	0	0	0	0	0	1	1	0	2	2	0	0	6
Arni	0	0	0	0	0	0	1	0	1	0	0	1	0	0	3
Biblioteca	0	0	0	0	0	0	3	2	0	0	5	4	0	0	14
Cerimonial	0	0	0	0	0	0	2	0	1	0	1	1	0	0	5
Comunicação	0	0	0	0	0	0	1	1	1	0	6	1	4	0	14

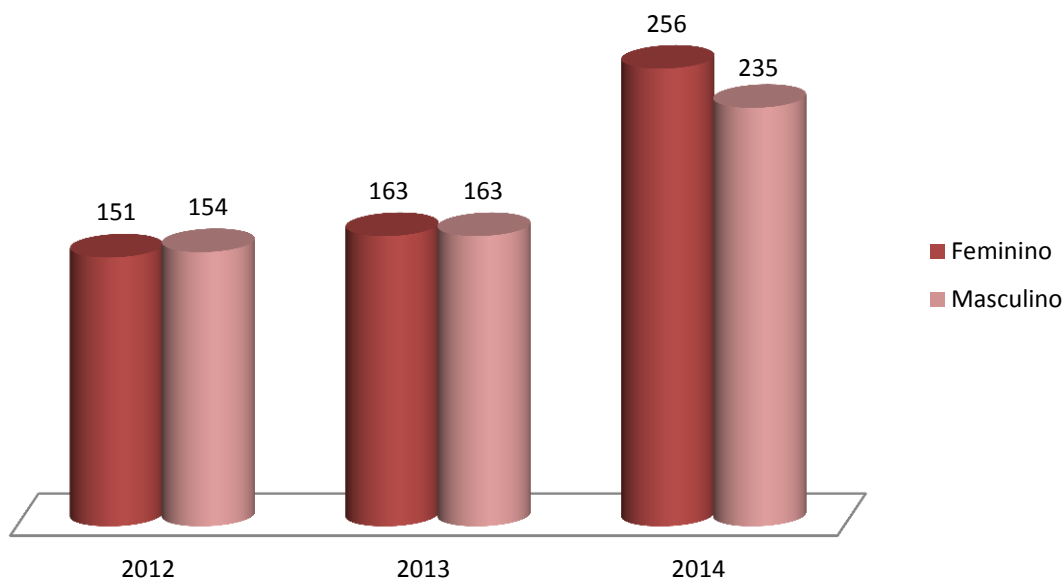

CTIC	0	0	0	0	0	0	3	2	3	0	9	8	2	0	27
Ouvidoria	0	0	0	0	0	0	2	1	1	0	0	0	0	0	4
Sinfra	1	1	2	0	0	0	11	1	1	0	9	3	1	0	30
Procuradoria	0	0	0	0	0	0	0	5	2	0	1	0	0	0	8
Auditória	0	0	0	0	0	0	0	1	0	0	2	2	0	0	5
DI	0	0	0	0	0	0	2	1	0	0	1	5	0	0	9
Outros Câmpus	0	0	0	0	0	0	3	7	6	0	9	10	0	0	35
Alenquer	0	0	0	0	0	0	0	2	0	0	1	1	0	0	4
Itaituba	0	0	0	0	0	0	0	1	1	0	1	2	0	0	5
Juruti	0	0	0	0	0	0	0	0	2	0	2	0	0	0	4
Monte Alegre	0	0	0	0	0	0	0	0	2	0	0	3	0	0	5
Óbidos	0	0	0	0	0	0	1	0	1	0	2	1	0	0	5
Oriximiná	0	0	0	0	0	0	2	4	0	0	3	3	0	0	12
Total Geral	11	3	3	0	0	2	115	95	55	4	75	107	20	1	491

Gráfico 25 – Percentual de técnicos-administrativos por unidade de lotação - 2014.



Gráfico 26 – Servidores técnico-administrativos ativos por unidades acadêmicas - 2014.



Gráfico 27 – Técnicos-administrativos ativos na Reitoria e nas Pró-Reitorias - 2014.

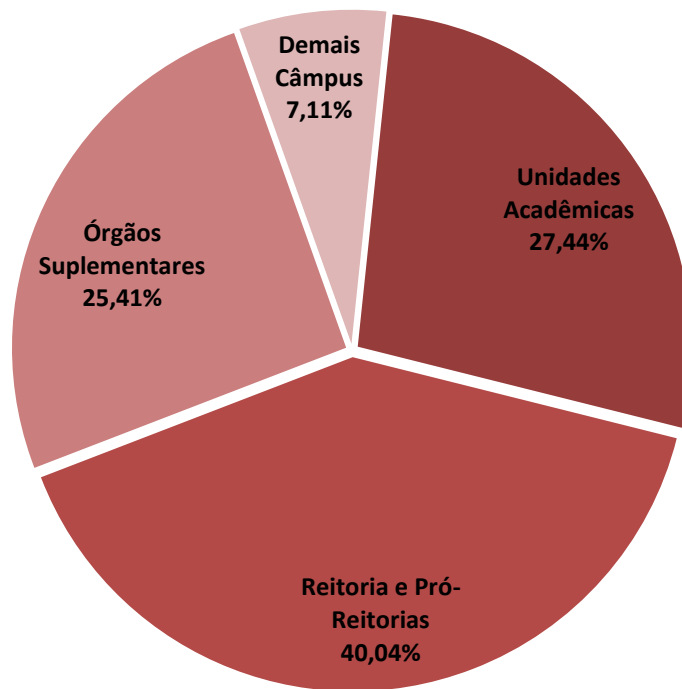

Gráfico 28 – Percentual de técnicos-administrativos ativos em outros Câmpus - 2014.



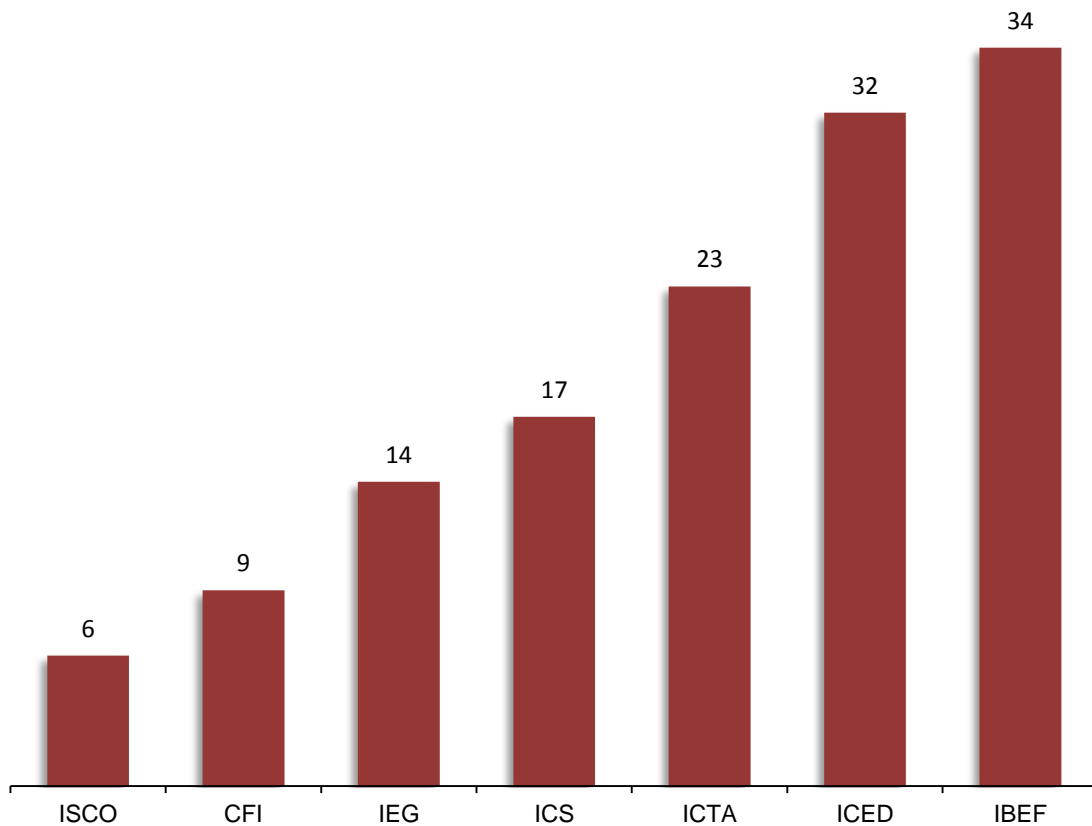

Tabela 36 – Técnicos-administrativos ativos por titulação classe e sexo - (2014)

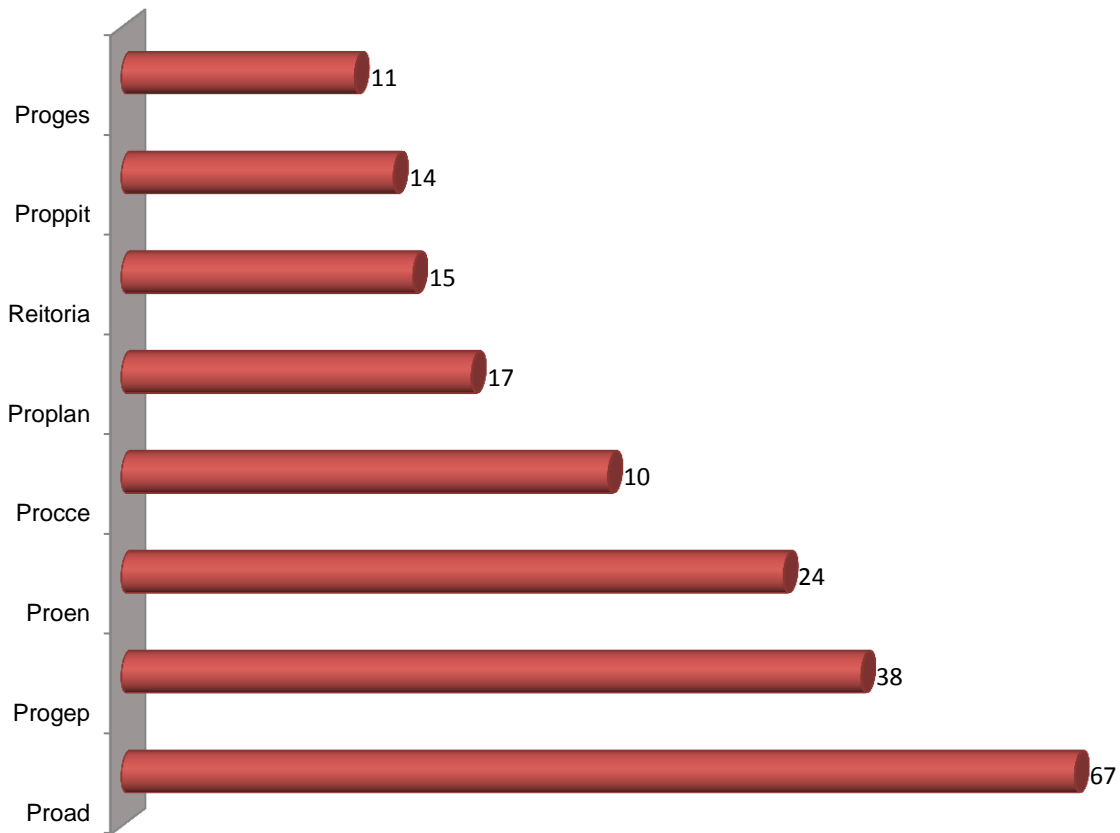
Escolaridade	B			C			D			E			Total Geral
	F	M	Total	F	M	Total	F	M	Total	F	M	Total	
Ens.Fund. Incompleto	0	5	5	0	0	0	0	1	1	0	0	0	6
Ens.Fund. Completo	0	6	6	0	2	2	0	0	0	0	0	0	8
Ens. Médio incompleto	0	0	0	0	1	1	0	1	1	0	0	0	2
Ens. Médio Completo	1	2	3	1	0	1	56	58	114	0	0	0	118
Graduação	0	0	0	0	0	0	49	46	95	29	46	76	171
Especialização	0	0	0	0	0	0	34	21	55	71	36	107	162
Mestrado	0	0	0	0	0	0	1	3	4	14	6	20	24
Doutorado	0	0	0	0	0	0	0	0	0	0	1	1	1
Total	1	13	14	1	3	4	140	130	270	114	89	204	491

Gráfico 29 – Técnicos-administrativos ativos por sexo - (2014).

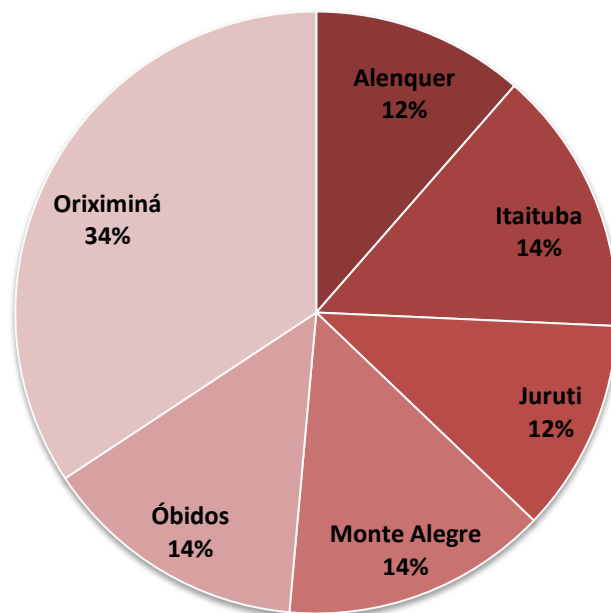

Tabela 37 – Técnicos-administrativos por unidade, classe e sexo - (2014).

Unidades	Classe/Sexo								Total Geral
	B		C		D		E		
	F	M	F	M	F	M	F	M	
Câmpus Santarém - Sede	7	7	1	3	134	119	105	80	456
Unidades Acadêmicas	6	0	0	0	50	41	24	14	135
CFI	0	0	0	0	6	2	1	0	9
Ibef	6	0	0	0	9	11	4	4	34
Iced	0	0	0	0	12	12	6	2	32
ICS	0	0	0	0	6	6	3	2	17
ICTA	0	0	0	0	10	5	6	2	23
IEG	0	0	0	0	4	5	2	3	14
Isco	0	0	0	0	3	0	2	1	6
Reitoria e Pró-Reitorias	0	6	0	1	64	48	53	24	196
Reitoria	0	0	0	0	6	2	4	3	15
Proad	0	6	0	1	27	22	7	4	67

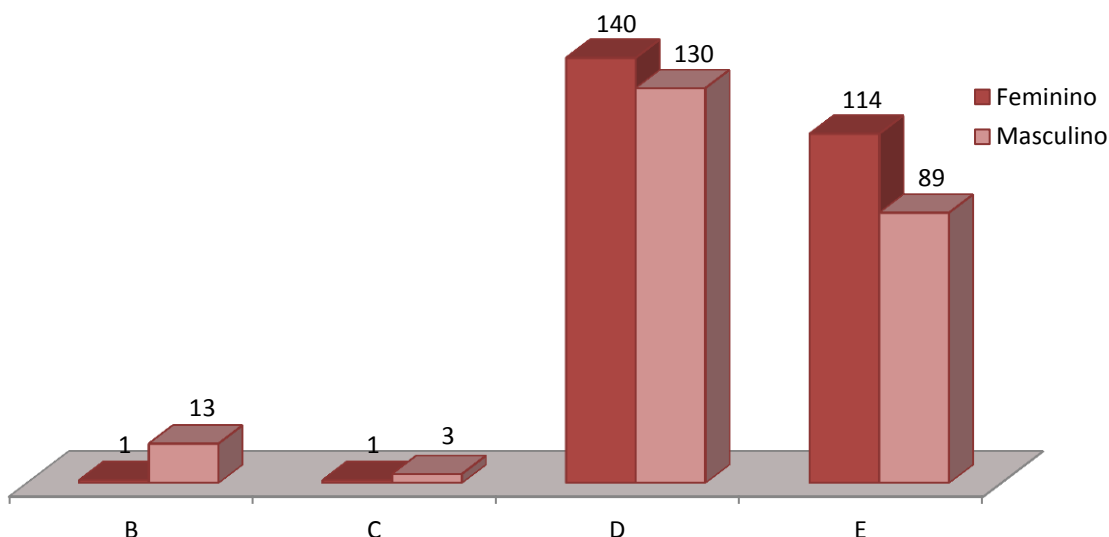

Procce	0	0	0	0	2	3	3	2	10
Proen	0	0	0	0	7	5	10	2	25
Progep	0	0	0	0	14	6	13	5	38
Proges	0	0	0	0	2	2	5	2	11
Proplan	0	0	0	0	3	3	7	4	17
Proppit	0	0	0	0	3	6	3	2	14
Órgãos Suplementares	1	1	1	2	20	30	28	42	125
AIT	0	0	0	0	0	2	1	3	6
Arni	0	0	0	0	0	2	1	0	3
Biblioteca	0	0	0	0	3	2	5	4	14
Cerimonial	0	0	1	0	2	0	1	1	5
Comunicação	0	0	0	0	1	2	9	2	14
CTIC	0	0	0	0	2	6	4	15	27
Ouvidoria	0	0	0	0	2	2	0	0	4
Sinfra	1	1	0	2	4	9	3	10	30
Procuradoria	0	0	0	0	4	3	1	0	8
Auditória	0	0	0	0	0	1	2	2	5
DI	0	0	0	0	2	1	1	5	9
Demais Câmpus	0	0	0	0	5	11	8	11	35
Alenquer	0	0	0	0	1	1	1	1	4
Itaituba	0	0	0	0	0	2	1	2	5
Juruti	0	0	0	0	1	1	1	1	4
Monte Alegre	0	0	0	0	0	2	1	2	5
Óbidos	0	0	0	0	2	0	2	1	5
Oriximiná	0	0	0	0	1	5	2	4	12
Total Geral	7	7	1	3	139	130	113	91	491

Gráfico 30 – Técnicos-administrativos por sexo e unidade de lotação - 2014.



Tabela 38 – Número de Técnicos-administrativos nomeados por classe e sexo - (2011/2014).

Classe	2011			2012			2013			2014			Total Geral
	M	F	Total	M	F	Total	M	F	Total	M	F	Total	
D	13	5	18	23	33	56	4	15	19	61	71	132	225
E	4	8	12	17	15	32	7	12	19	37	46	83	146
Total Geral	17	13	30	40	48	88	11	27	38	98	117	215	371

Gráfico 31 – Evolução dos técnicos-administrativos nomeados por sexo de 2011 a 2014.



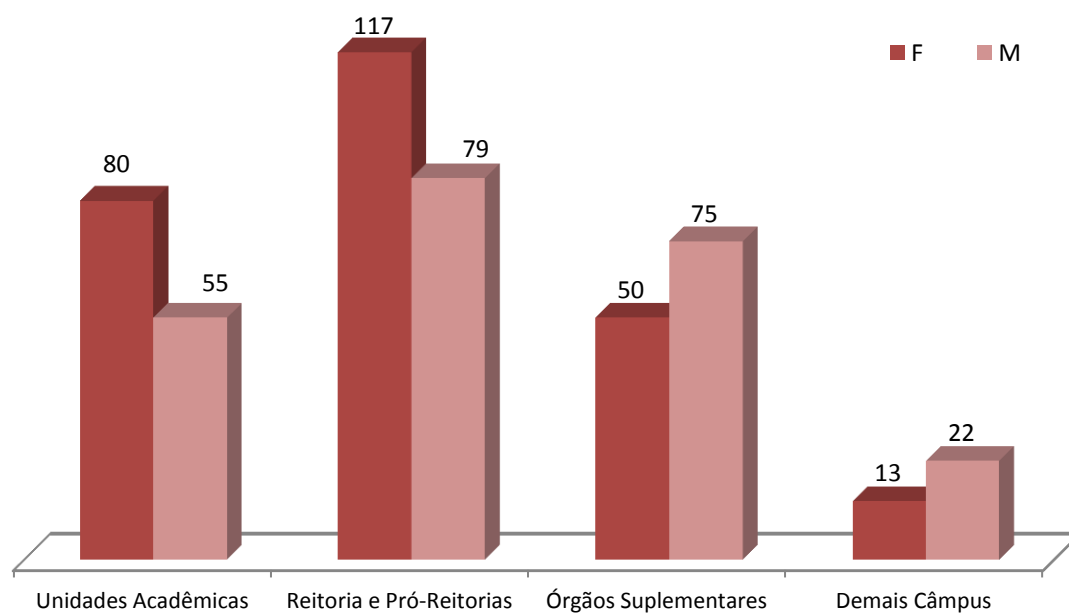

Tabela 39 – Técnicos-administrativos ativos por tempo de serviço por classe/titulação - (2014)

Tempo de Serviço	Classe B		Classe C			Classe D					Classe E				Total Geral
	Fund.	Med.	Fund.	Med.	Espec.	Fund.	Med.	Grad.	Espec.	Mest.	Grad.	Espec.	Mest.	Dout.	
0	0	0	0	1	0	0	79	43	8	2	50	26	7	0	216
1	0	0	0	0	0	0	1	8	6	0	8	11	1	0	35
2	0	0	0	0	0	0	13	25	8	0	7	14	4	0	71
3	0	0	0	0	0	0	5	5	7	0	0	10	0	0	27
4	0	0	0	0	0	0	12	14	20	0	9	42	7	1	105
5	11	3	2	1	0	1	5	0	6	2	1	4	1	0	37
Total	11	3	2	2	0	1	115	95	55	4	75	107	20	1	491

Gráfico 32 – Técnicos-administrativos ativos por tempo de serviço e classe - 2014

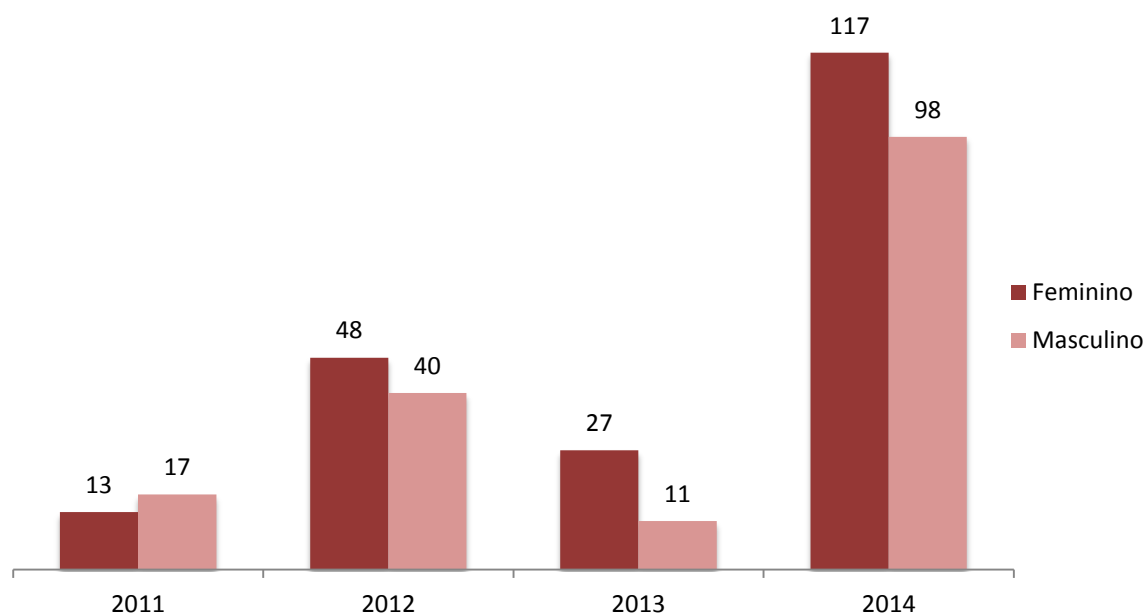



Tabela 40 – Técnicos-administrativos ativos por faixa etária, classe e titulação - (2014).

Faixa Etária(anos)	Classe B		Classe C			Classe D					Classe E				Total Geral
	Fund.	Med.	Fund.	Med.	Espec.	Fund.	Med.	Grad.	Espec.	Mestre	Grad.	Espec.	Mestre	Dout.	
menos que 20	0	0	0	0	0	0	6	1	0	0	0	0	1	0	8
21 a 25	0	0	0	0	0	0	37	25	4	0	14	3	0	0	83
26 a 30	0	0	0	0	0	0	33	40	19	1	20	28	4	0	145
31 a 35	0	0	0	0	0	0	20	17	10	1	18	33	7	0	106
36 a 40	0	0	0	0	0	0	10	3	6	1	8	22	3	1	54
41 a 45	0	0	0	0	0	0	1	6	6	0	8	11	5	0	37
46 a 50	0	0	0	0	0	0	5	1	4	1	2	5	0	0	18
51 a 55	0	2	1	0	0	0	2	1	3	0	3	1	0	0	13
56 a 60	4	0	0	1	0	0	1	1	2	0	1	2	0	0	12
61 a 65	7	1	1	0	0	1	1	0	1	0	1	1	0	0	14
66 a 70	0	0	0	0	0	0	0	0	0	0	0	1	0	0	1
Total	11	3	2	1	0	1	116	95	55	4	75	107	20	1	491

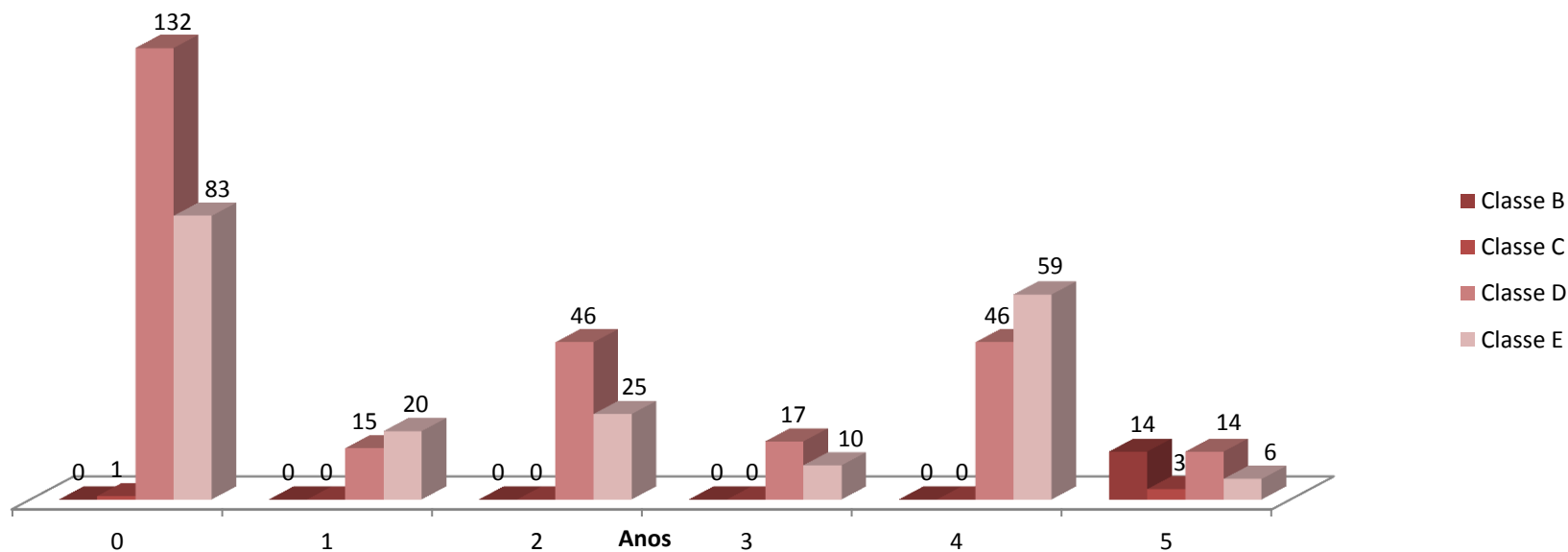

Gráfico 33 – Percentual de técnico-administrativos ativos por faixa etária e sexo - (2014).

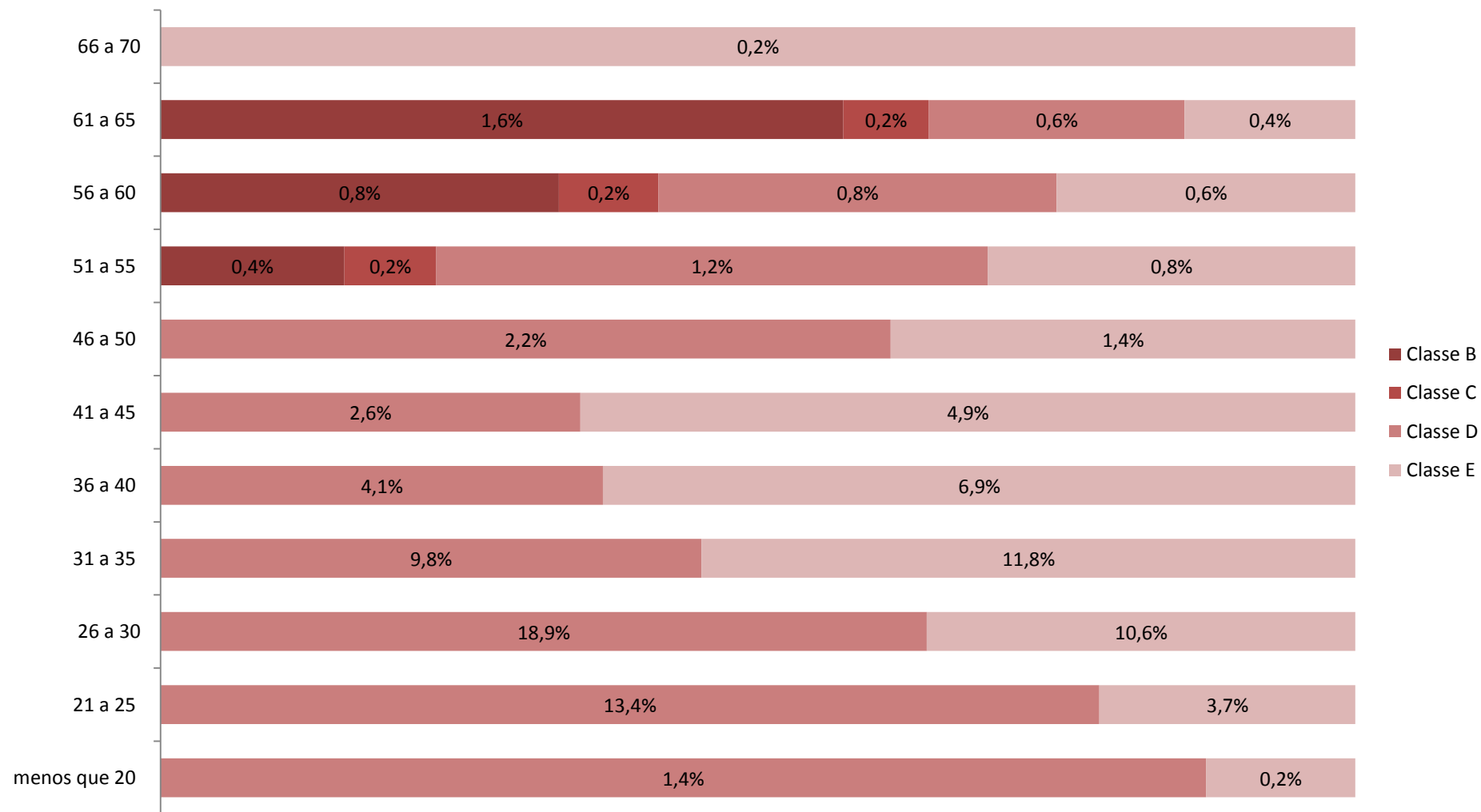

**Tabela 41 – Nomeação de técnicos-administrativos por unidade e cargo - (2014).**

Unidade de lotação	Cargos	Quant. Nomeação
CFI	Administrador	1
	Assistente em Administração	2
IBEF	Administrador	1
	Assistente em Administração	7
	Engenheiro Agrônomo	1
	Secretário Executivo	1
	Técnico em Assuntos Educacionais	1
	Técnico em Laboratório	6
ICED	Assistente em Administração	11
	Pedagogo	1
	Técnico em Assuntos Educacionais	2
	Técnico em Laboratório	1
ICS	Assistente em Administração	6
	Técnico em Assuntos Educacionais	1
ICTA	Administrador	1
	Assistente em Administração	2
	Engenheiro	1
	Secretário Executivo	1
	Técnico em Assuntos Educacionais	1
	Técnico em Laboratório	6
IEG	Assistente em Administração	7
	Secretário Executivo	1
	Técnico em Assuntos Educacionais	1
ISCO	Administrador	1
	Assistente em Administração	3
PROAD	Secretário Executivo	2
	Administrador	1
	Assistente em Administração	4
PROCCE	Assistente em Administração	3
	Técnico em Assuntos Educacionais	1
PROEN	Pedagogo	1
	Técnico em Assuntos Educacionais	1
PROGEP	Administrador	1
	Assistente em Administração	2
PROGES	Assistente em Administração	2
	Técnico em Assuntos Educacionais	1
PROPPIT	Assistente em Administração	4
CÂMPUS ÓBIDOS	Administrador	1
	Técnico em Assuntos Educacionais	1
	Técnico em Tecnologia da Informação	1
CÂMPUS ALENQUER	Administrador	1
CÂMPUS ITAITUBA	Bibliotecário	1
CÂMPUS JURUTI	Administrador	1
	Bibliotecário	1
	Secretário Executivo	1



	Técnico em Assuntos Educacionais	1
CÂMPUS MONTE ALEGRE	Secretário Executivo	1
	Assistente em Administração	1
	Médico Veterinário	1
CÂMPUS ORIXIMINÁ	Secretário Executivo	1
	Técnico em Assuntos Educacionais	1
	Técnico em Laboratório	2
	Técnico em Tecnologia da Informação	1
AIT	Assistente em Administração	2
ARNI	Assistente em Administração	2
ARQUIVO	Assistente em Administração	1
AUDIN	Assistente em Administração	1
	Administrador	1
BIBLIOTECA	Assistente em Administração	2
	Bibliotecário	4
	Assistente em Administração	2
CERIMONIAL	Secretário Executivo	1
	Assistente em Administração	1
	Jornalista	3
COMUNICAÇÃO	Programador visual	1
	Publicitário	2
	Relações Públicas	1
CPA	Assistente em Administração	1
	Administrador	1
CTIC	Analista de Tecnologia	5
	Assistente em Administração	1
	Técnico em Tecnologia da Informação	3
DAA	Assistente em Administração	1
	Administrador	1
DAE	Assistente Social	2
	Pedagogo	1
DAP	Assistente em Administração	4
DCS	Assistente em Administração	15
	Secretário Executivo	1
DEN	Assistente em Administração	3
	Pedagogo	1
	Técnico em Assuntos Educacionais	1
	Assistente em Administração	1
DFC	Contador	3
	Técnico em Contabilidade	3
	Administrador	1
DGDP	Assistente em Administração	5
	Pedagogo	1
	Técnico em Assuntos Educacionais	1
	Assistente em Administração	1
DIAVI	Estatístico	1
	Técnico em Assuntos Educacionais	2



DINFRA	Assistente em Administração	1
	Engenheiro	1
	Técnico de Segurança no Trabalho	1
	Técnico em Eletrotécnica	1
DINT	Secretário Executivo	1
	Assistente em Administração	2
	Técnico em Assuntos Educacionais	2
DIPLAN	Assistente em Administração	1
	Contador	1
	Técnico em Assuntos Educacionais	1
DMA	Assistente em Administração	1
	Engenheiro	2
	Técnico em Saneamento	1
DOP	Arquiteto	1
	Engenheiro	2
	Técnico em Edificações	1
DRA	Secretário Executivo	1
	Assistente em Administração	4
DSQV	Assistente Social	2
	Nutricionista	1
	Psicólogo	1
OUVIDORIA	Assistente em Administração	2
PROTOCOLO	Assistente em Administração	3
REITORIA	Assistente em Administração	3
Total		228

Tabela 42 – Progressão de técnicos-administrativos por mês e tipo de concessão - (2014).

Mês	Progressão por Mérito Profissional	Progressão por Capacitação Profissional	Incentivo à Qualificação
Janeiro	8	17	4
Fevereiro	6	10	6
Março	15	9	22
Abril	0	19	28
Maio	22	3	10
Junho	1	5	0
Julho	1	2	0
Agosto	9	7	6
Setembro	3	7	36
Outubro	6	7	7
Novembro	3	2	13
Dezembro	20	5	2
Total	94	93	134

Gráfico 34 – Percentual de progressão técnico-administrativo por tipo de concessão - 2014.



Tabela 43 – Técnico-administrativo ativo permanente por tipo de afastamento - (2014).

Tipo de Afastamento	Quantidade
Abandono de Cargo ou Emprego, Art.138, Lei 8112/90	0
Adoção ou Guarda Judicial, Art. 210, Lei 8.112/90	1
Afastamento Exercício Mandato Eletivo Vereador	1
Afastamento no País com Ônus/Est/Doutorado/Mestrado	37
Afastamento para servir outro Órgão/Entidade	3
Afastamento para Curso de Formação com Opção	0
Afastamento para prestar colaboração	0
Exercício provisório por reforma administrativa	0
Falta não Justificada	0
Lic. Afast. Cônj./Comp. Art.84 Parag.II Lei 8.112/90	1
Lic. Incentivada não Remunerada Art.8 Mp1917/99	0
Lic. Afast. Cônj/ Comp. Art.84 Parag.1. Lei 8.112/90	0
Licença Gestante (120 Dias) Art. 207 Lei 8.112/90	13
Licença Gestante/Maternidade - Prorrogação	13
Licença Morte Falecimento Pessoa da Família, Lei 8.112/90	3
Licença motivo de doença pessoa família (60 dias)	13
Licença para Capacitação Lei 9527/97	1
Licença Prêmio por Assiduidade	0
Licença Trat. de Saúde, Art 202, Lei 8.112/90	73
Licença para trato de interesse particular	0
Licença Tratar Int. Partic. Art.91 Lei 8.112/90	0
Missão/ Estudo no Exterior Art.102 VII	0
Redução de Jornada Art 5 da MP 1917/99	2
Tratamento doença especificada em Lei	0
Total	161

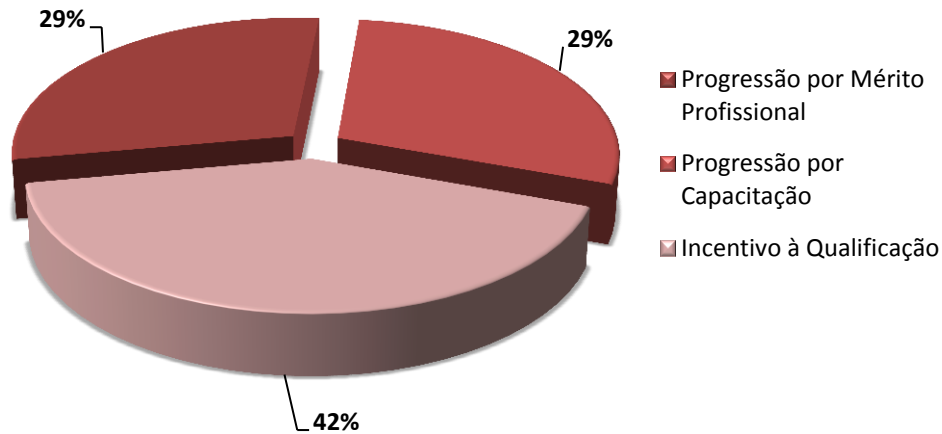

2.4. Capacitação

Tabela 44 – Resumo da capacitação de servidores em 2014.

Números da capacitação	2014
Turmas	10
Inscritos	244
Selecionados	244
Técnicos-administrativos	244
Docentes	0
Servidores capacitados Ufopa	182
Servidores capacitados de outros Órgãos Públicos	4

3. ENSINO, PESQUISA E EXTENSÃO

3.1. Ensino de Graduação

Tabela 45 – Evolução discente na graduação - (2011/2014).

Ano	Alunos Matriculados	Processo Seletivo - via Enem			Concluintes	
		Candidatos Inscritos	Vagas	Candidato/Vagas	Número	Matriculados/ Concluídos
2011	1.859	17.000	1.200	14,17	268	6,94
2012	3.160	16.725	1.200	13,94	52	60,77
2013	5.991	16.611	1.150	14,44	225	26,63
2014	6.560	11.694	885	13,21	282	23,26

Gráfico 35 – Evolução matriculados e concluintes da graduação - (2011/2014).



Gráfico 36 – Evolução de candidatos e vagas de 2011 a 2014.



**Tabela 46 – Alunos de graduação, ingressantes e matriculados por curso e semestre em 2014.**

Código	Cursos	1º Semestre		2º Semestre	
		Ingr.	Matric.	Ingr.	Matr.
1200688	Agronomia	30	145	0	139
1186688	Antropologia	43	103	0	102
5000948	Área Básica de Ingresso - ABI	0	50	0	66
1187069	Arqueologia	38	50	0	54
1205662	Biotecnologia	32	94	0	98
1187671	Ciência da Computação	28	109	0	108
1308826	Ciências Biológicas	0	56	0	56
12105	Ciências Biológicas	0	61	0	57
1183789	Ciências Econômicas	38	139	0	137
12096	Direito	48	271	0	256
1205392	Engenharia de Pesca	0	93	0	91
1205743	Engenharia Física	32	32	0	29
113561	Engenharia Florestal	0	21	0	20
1186268	Engenharia Florestal	57	261	0	253
1205389	Engenharia Sanitária e Ambiental	0	46	0	46
1200689	Farmácia	31	128	0	128
104636	Física	0	27	0	31
1205246	Geofísica	21	26	0	33
12098	Geografia	0	36	0	41
1205200	Geologia	18	38	0	39
1203286	Gestão Pública e Desenvolvimento Regional	43	127	0	112
1259377	Informática Educacional	34	37	0	31
1188364	Interdisciplinar em Ciência e Tecnologia	5	180	0	168
1193542	Interdisciplinar em Ciência e Tecnologia das Águas	130	259	0	246
1187638	Interdisciplinar em Ciências da Terra	23	102	0	102
114858	Letras - Língua Portuguesa	0	59	0	67
1205643	Licenciatura Integrada em Biologia e Química	62	120	0	110
1188608	Licenciatura Integrada em Biologia e Química - Parfor	0	387	0	387
-	Licenciatura Integrada em História e Geografia	57	137	0	130
1188367	Licenciatura Integrada em História e Geografia - Parfor	0	625	0	625
1205586	Licenciatura Integrada em Matemática e Física	59	117	0	102
1189620	Licenciatura Integrada em Matemática e Física - Parfor	0	546	0	546
1205527	Licenciatura Integrada em Português e Inglês	52	159	0	145
1190137	Licenciatura Integrada em Português e Inglês - Parfor	0	568	0	568
12039	Matemática	0	35	0	25
12040	Pedagogia	76	223	0	231
1189599	Pedagogia - Parfor	0	994	0	991
86326	Sistemas de Informação	0	60	0	70
1200690	Zootecnia	32	83	0	76
Total		989	6604	0	6516

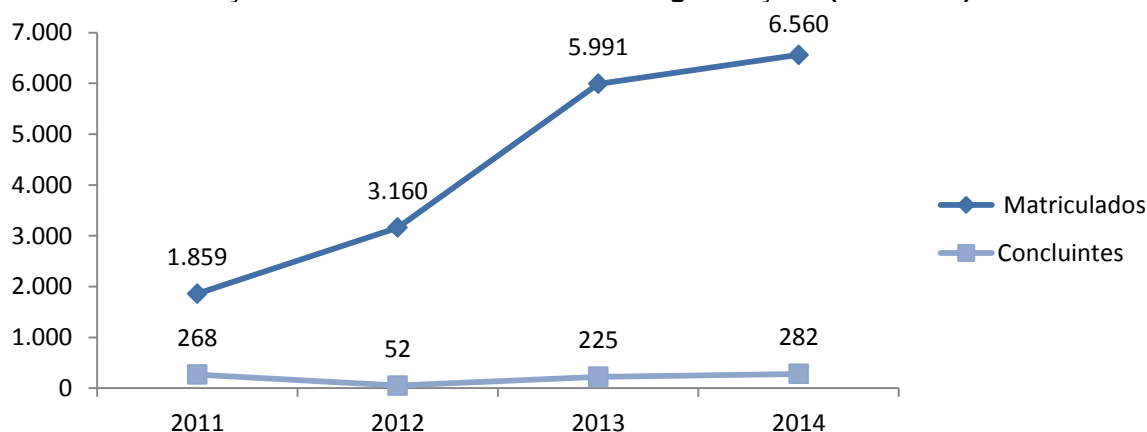
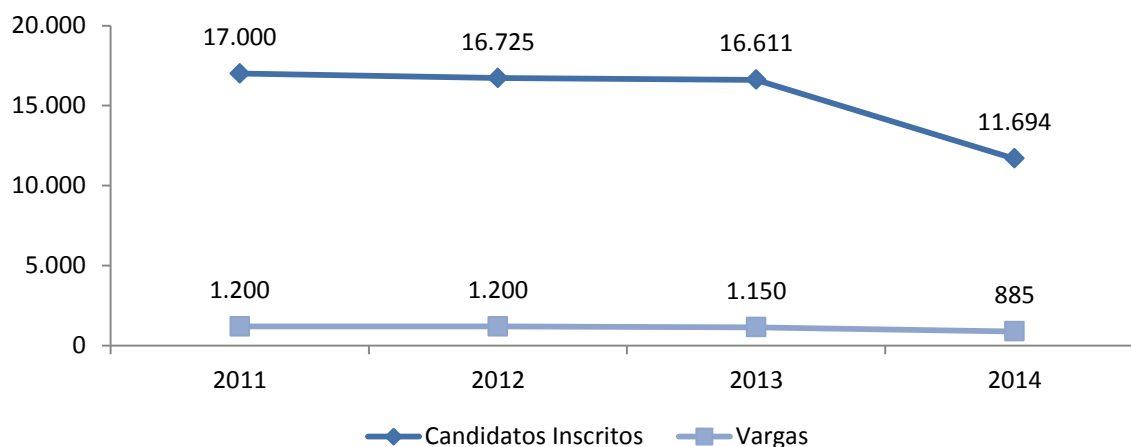
Gráfico 37 – Alunos matriculados nas unidades acadêmicas por semestres - 2014.



Tabela 47 – Concluintes nos cursos de graduação por unidade acadêmica - (2014)

Unidades Acadêmicas	Cursos	Concluintes		Total
		1º Semestre	2º Semestre	
IBEF	Engenharia Florestal	1	10	11
ICED	Ciências biológicas	13	19	32
	Física	0	21	21
	Geografia	0	36	36
	Letras - Língua Portuguesa	12	36	48
	Matemática	18	13	31
	Pedagogia	1	29	30
ICS	Direito	27	39	66
IEG	Sistemas de informação	3	4	7
Total		75	207	282

Gráfico 38 – Concluintes 2014 dos cursos de graduação por unidade acadêmica e semestre.

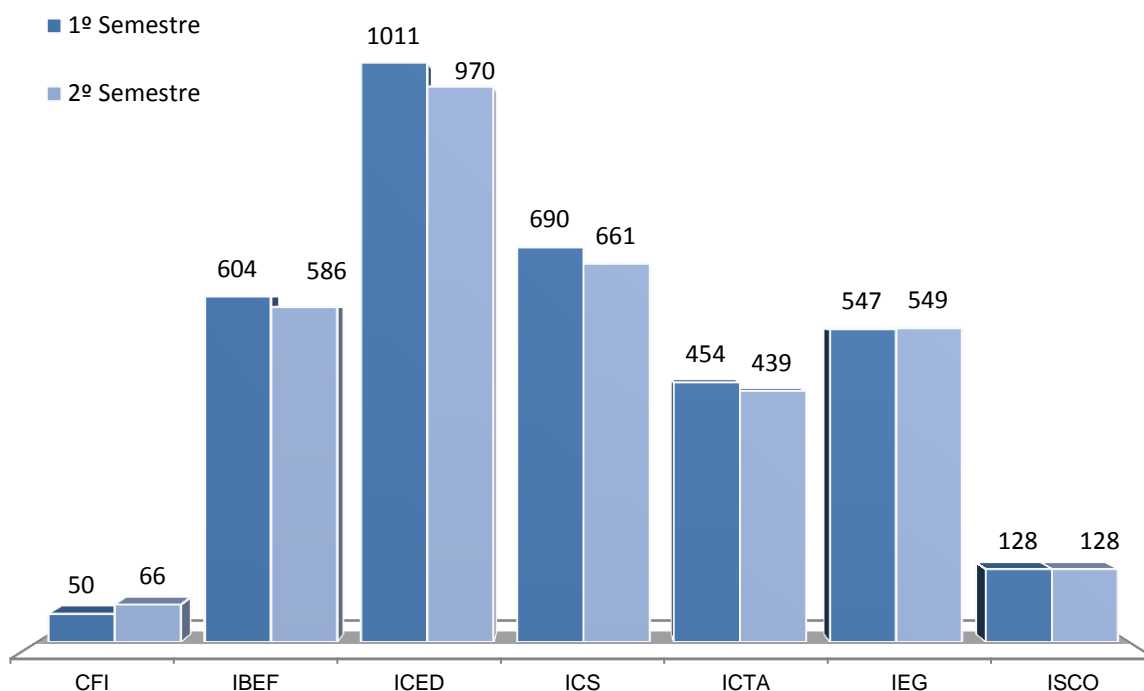

Tabela 48 – Movimentos de alunos de graduação ocorridos em 2014.

Curso	Canc. de Convênio		Desistência		Transferência Interna		Total
	1ºS	2ºS	1ºS	2ºS	1ºS	2ºS	
Agronomia	0	0	0	1	0	5	6
Antropologia	0	0	5	1	0	3	9
Arqueologia	0	0	2	1	0	2	5
Biotecnologia	0	0	0	0	0	5	5
Ciência da Computação	0	0	0	0	0	4	4
Ciências Atmosféricas	0	0	0	1	0	0	1
Ciências Econômicas	0	0	1	1	0	6	8
Direito	0	0	0	2	0	10	12
Engenharia Física	2	0	0	0	0	0	2
Engenharia Florestal	0	0	0	1	0	10	11
Farmácia	0	0	3	6	0	9	18
Geologia	0	0	1	2	0	0	3
Gestão Pública e Desenvolvimento Regional	0	0	0	3	0	6	9
Informática Educacional	0	0	0	0	0	4	4
Interdisciplinar em Ciência e Tecnologia	0	0	0	0	0	3	3
Interdisciplinar em Ciência e Tecnologia das Águas	0	0	0	1	0	6	7
Interdisciplinar em Ciências da Terra	0	0	0	0	0	1	1
Licenciatura Integrada em História e Geografia	0	0	1	0	0	0	1
Licenciatura Integrada em Letras - Português e Inglês	0	0	0	0	0	6	6
Licenciatura Integrada em Matemática e Física	0	0	0	3	0	6	9
Pedagogia	0	0	0	0	0	4	4
Zootecnia	0	0	1	0	0	2	3
TOTAL	2	0	14	23	0	92	131

Tabela 49 – Processo seletivo especial 2014 - demanda, oferta e vagas preenchidas.

Curso	Demanda	Oferta	Demanda / Oferta	Vagas Preenc.
Antropologia	4	4	1,00	4
Arqueologia	1	3	0,33	1
Ciência da Computação	10	2	5,00	2
Ciências Econômicas	4	1	4,00	2
Direito	20	4	5,00	4
Farmácia	15	3	5,00	3
Gestão Pública e Desenvolvimento Regional	4	4	1,00	4
Informática Educacional	2	3	0,60	3
Inter. em Ciência e Tec. das Águas - Ciências Biológicas	8	4	2,00	4
Inter. em Ciência e Tec. das Águas - Eng. de Pesca	2	4	0,50	3
Inter. em Ciência e Tec. das Águas - Eng. Sanitária e Ambiental	4	4	1,00	4
Inter. em Ciências Agrárias - Agronomia	2	3	0,66	2
Inter. em Ciências Agrárias - Biotecnologia	-	3	-	1
Inter. em Ciências Agrárias - Engenharia Florestal	18	5	3,60	5
Inter. em Ciências Agrárias - Zootecnia	-	3	-	1
Inter. em Ciências da Terra - Ciências Atmosféricas	-	2	-	0
Licenciatura Integrada em Biologia e Química	8	4	2,00	4
Licenciatura Integrada em História e Geografia	9	4	2,25	4
Licenciatura Integrada em Matemática e Física	9	4	2,25	4
Licenciatura Integrada em Português e Inglês	3	4	0,75	4
Pedagogia	8	3	2,60	6
Total	131	71		65

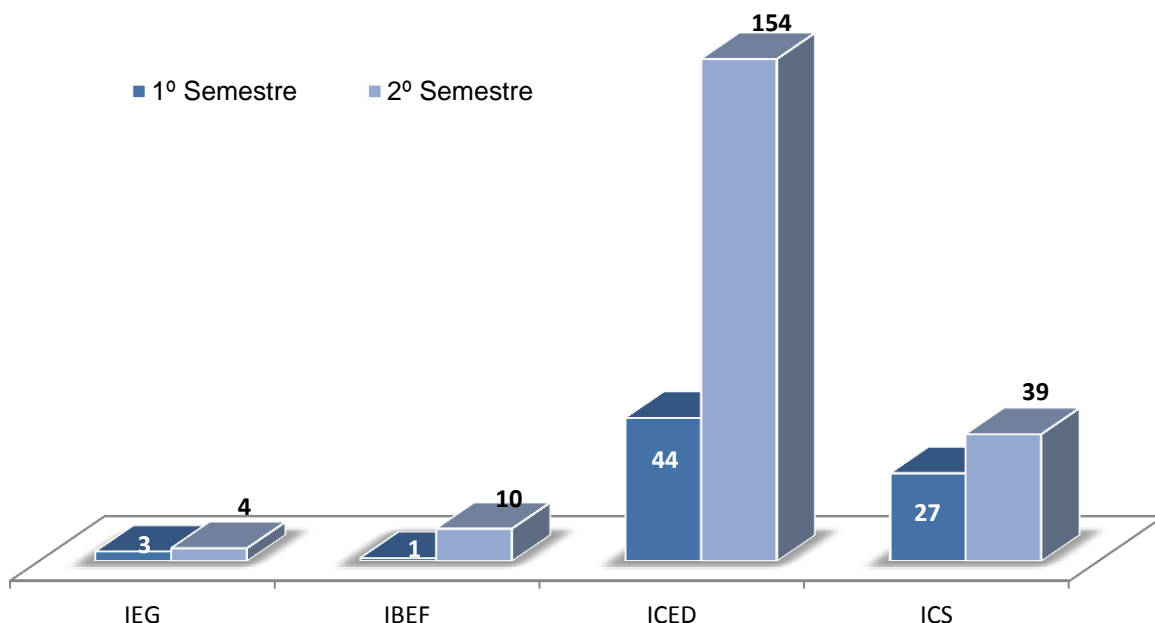
Tabela 50 – Evolução do processo seletivo especial - (2011/2014)

Processo Seletivo Especial	2011	2012	2013	2014
Candidatos	0	112	145	297
Vagas	0	50	65	65

Gráfico 39 – Evolução do Processo Seletivo Especial de 2012 a 2014.



Tabela 51 – Auxílios do programa de bolsa permanência da Ufopa de 2011 a 2014.

Tipos de bolsas	2011	2012	2013	2014
Auxílio Alimentação	407	882	463	904
Auxílio Transporte	341	846	619	904
Auxílio Didático-Pedagógico	341	933	628	904
Auxílio Moradia	102	304	315	245
Alunos assistidos	425	1034	1247	1082
Bolsa permanência MEC*	2011	2012	2013	2014
Auxílio Alimentação	-	-	0	0
Auxílio Transporte	-	-	111	178
Auxílio Didático-Pedagógico	-	-	111	178
Auxílio Moradia	-	-	111	178
Alunos Assistidos	-	-	111	178
Total de auxílios concedidos	1.191	2.965	2.358	3.491

*Programa destinado aos alunos de graduação da etnia Indígena. Na Ufopa começou a vigorar em 2013, os alunos recebem os auxílios transporte, didático-pedagógico e moradia.

Gráfico 40 – Auxílios concedidos aos alunos de Graduação do Programa de Permanência estudantil de 2011 a 2014.

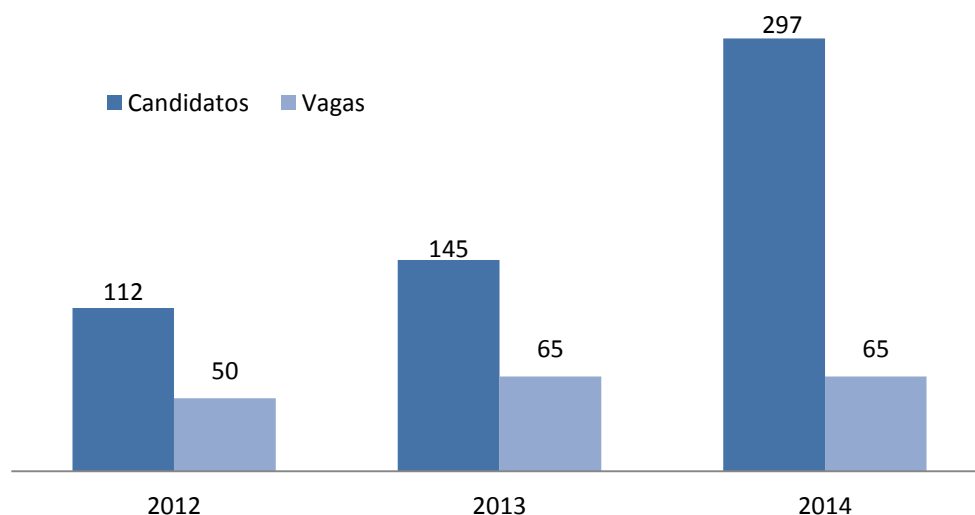
Gráfico 41 – Alunos assistidos pelo Programa de Permanência estudantil de 2011 a 2014



Tabela 52 – Apoio aos estudantes para participação em evento em 2014.

Modalidade	Quantidade			
	2011	2012	2013	2014
Passagens	-	-	-	8
Ajuda de Custo	-	-	-	64
Total Geral	-	-	-	72

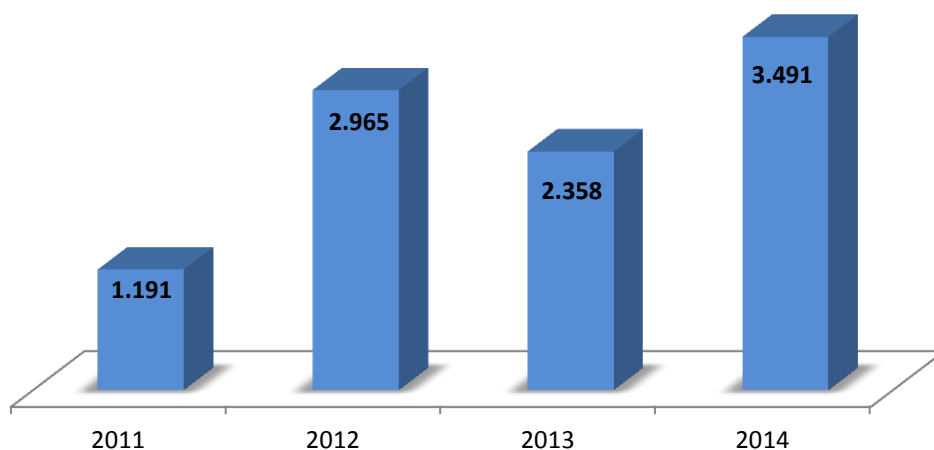
Tabela 53 – Bolsas do programa de mobilidade acadêmica externa temporária nacional.

Unidade Acadêmica	Projetos	Total de Vagas
ICED	9	9
ICS	9	9
IBEF	9	9
IEG	9	9
ICTA	9	9
Total	45	45

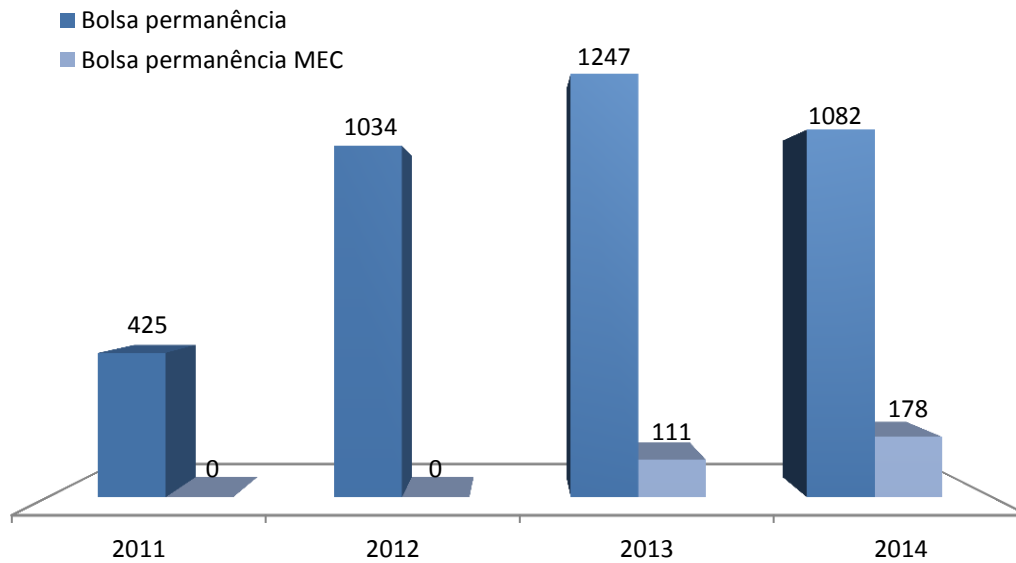
Tabela 54 – Monitores/bolsas de monitoria por unidade acadêmica em 2014.

Unidade	Monitores/bolsas
IBEF	11
ICED	30
ICTA	7
ICS	19
IEG	21
Total	88

Tabela 55 – Quantidade de monitores que atuam nas unidades acadêmicas (2014).

Unidade	Monitores que atuam na UA
CFI	3
IBEF	10
ICED	32
ICTA	10
ICS	19
IEG	14
Total	88

3.2. Ensino de Pós-Graduação

Tabela 56 – Evolução de aluno matriculados nos cursos de pós-graduação - (2011/2014).

Cursos	2011	2012	2013	2014
Especialização	552	1001	646	614
Mestrado	27	79	135	180
Doutorado	0	20	32	53
Total	579	1100	813	847

Gráfico 42 – Evolução de aluno matriculados nos cursos de Pós-Graduação - (2011/2014).

Tabela 57 – Indicadores da pós-graduação de 2011 a 2014.

	Local	2011	2012	2013	2014
Programas <i>Stricto Sensu</i>	Santarém	1	4	6	8
	Outros Câmpus	-	-	-	-
Cursos <i>Lato Sensu</i>	Santarém	5	-	3	3
	Outros Câmpus	-	1	-	-
	à Distância	-	1	-	1
Monografias / Especialização	Santarém	-	-	699	-
	Outros Câmpus	-	-	-	-
Dissertações / Mestrado	Santarém	6	20	16	39
	Outros Câmpus	-	-	0	0
Teses / Doutorado	Santarém	-	-	-	-
	Outros Câmpus	-	-	-	-

Tabela 58 – Resultado da pós-graduação.

Resultado		2011	2012	2013	2014
<i>Lato Sensu</i> (Especialização)	Monografia	-	-	699	-
<i>Stricto Sensu</i> (Mestrado / Doutorado)	Dissertação	6	20	16	39
	Teses	-	-	-	-
Total Anual		6	20	715	758

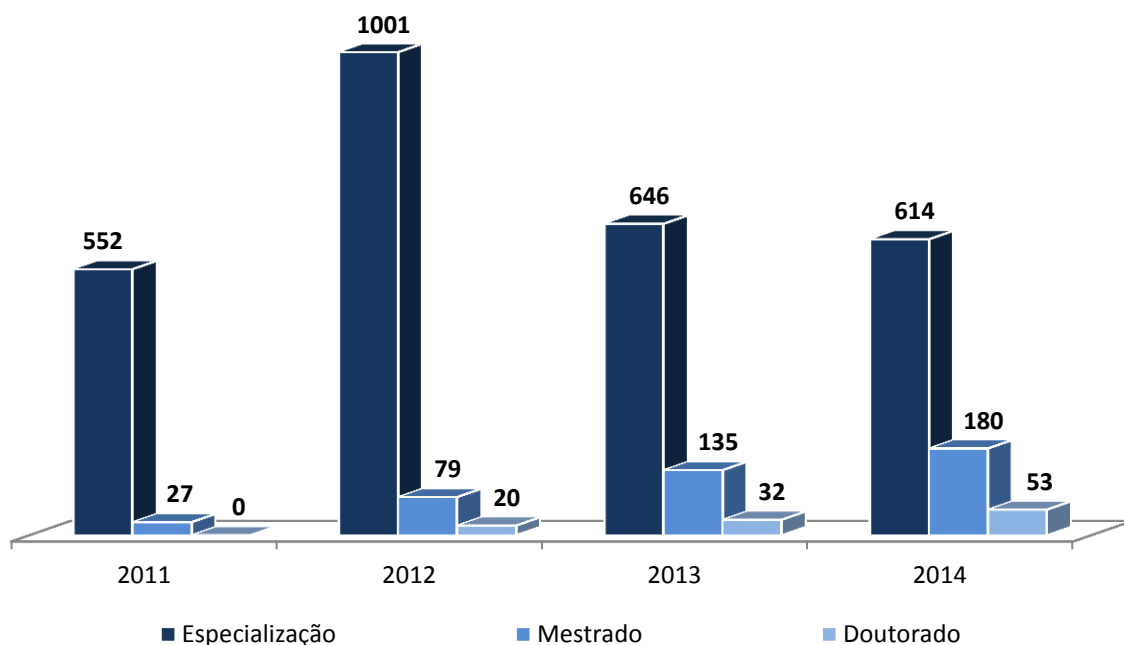
Tabela 59 – Conceito Capes dos cursos de *Stricto Sensu* com formação acadêmica em 2014.

Pós-Graduação	Cursos	2011	2012	2013	2014
Mestrado	Recursos Naturais da Amazônia	3	3	3	3
	Recursos Aquáticos Continentais Amazônicos	-	-	3	3
	Mestrado Profissional em Matemática	-	5	5	5
	Biociências	-	-	3	3
Doutorado	Interinstitucional em Educação	-	-	5	-
	Sociedade Natureza e Desenvolvimento	-	-	4	4

Tabela 60 – Cursos de Pós-Graduação *Stricto Sensu* por Área de Conhecimento - (2011/2014).

Área de Conhecimento	Curso	Nível	2011	2012	2013	2014
Ciências Exatas e da Terra	Matemática	Mestrado	1	1	1	1
		Doutorado	0	0	0	0
Ciências Biológicas	Biociências	Mestrado	0	1	2	1
		Doutorado	0	0	0	0
	Recursos Aquáticos Continentais Amazônicos	Mestrado	0	0	0	1
		Doutorado	0	0	0	0
Ciências Humanas	Interinstitucional em Educação	Mestrado	0	0	0	1
		Doutorado	0	1	1	1
Linguística, Letras e	Letras	Mestrado	0	0	0	1



Artes		Doutorado	0	0	0	0
Multidisciplinar	Recursos Naturais da Amazônia	Mestrado	1	1	1	1
		Doutorado	0	0	0	0
	Sociedade, Natureza e Desenvolvimento	Mestrado	0	0	0	0
		Doutorado	0	0	1	1
Subtotal		Mestrado	2	2	5	6
		Doutorado	0	1	2	2
Total Geral		-	2	3	6	8

Tabela 61 – Bolsas de mestrado e doutorado por programa, agência de fomento - (2014).

Programas	Agências					
	CAPES		CNPq		FAPESPA	
	Mestrado	Doutorado	Mestrado	Doutorado	Mestrado	Doutorado
PPGBIO	5	0	0	0	20	0
PPGRNA	22	0	4	0	0	0
PPGSND	0	8	0	0	0	9
PROFMAT	0	0	0	0	0	0
DINTER	0	0	0	0	0	0
PPGRACAM	19	0	0	0	2	0
PROFLETRAS	0	0	0	0	0	0
EDUCAÇÃO	0	0	0	0	3	0
Subtotal	46	8	4	0	25	9
Total Geral	54		4		34	

Tabela 62 – Alunos matriculados nos cursos de pós-graduação por área de conhecimento.

Área de Conhecimento	Programas	Nível	2011	2012	2013	2014
Ciências Exatas e da Terra	PROFMAT	Mestrado	10	20	29	44
		Doutorado				
Ciências Biológicas	PPGBIO/PPGRACAM	Mestrado		25	55	64
		Doutorado				
Ciências Humanas	DINTER EM EDUCAÇÃO	Mestrado				25
		Doutorado			20	20
Linguística, Letras e Artes	PROFLETRAS	Mestrado				15
		Doutorado				
Multidisciplinar	PPGRNA	Mestrado	17	34	51	32
	PPGSND	Doutorado			14	28
Subtotal		Mestrado	27	79	135	180
Subtotal		Doutorado			34	48
Total Geral			27	79	169	228



Tabela 63 – Resultado dos cursos de pós-graduação da Ufopa - (2014).

Pós-Graduação	Cursos	Vagas Ofertadas	Inscritos	Ingressantes	Matriculados	Titulados
Especialização	Direitos Humanos e Políticas Públicas	-	-	-	-	13
	Gestão Escolar	-	-	-	-	263
	Agroecologia	-	-	-	-	8
	Jornalismo Científico	-	-	-	-	22
	Sociedade, Meio Ambiente e Desenvolvimento Sustentável	-	-	-	-	18
	Língua, Cultura e Sociedade	-	-	-	-	0
	Ensino Interdisciplinar das Ciências e Meio Ambiente	-	-	-	-	8
	Manejo Florestal	-	-	-	-	5
	Coordenação Pedagógica	500	1022	494	494	133
	Educação Infantil	200	352	120	120	0
TOTAL		700	1374	614	614	470
Mestrado	Recursos Naturais da Amazônia	24	72	15	32	17
	Recursos Aquáticos Continentais Amazônicos	14	101	12	27	12
	Matemática	15	238	15	34	10
	Letras	15	286	15	15	0
	Educação	25	102	25	25	0
	Biociências	12	51	12	37	0
TOTAL		105	850	94	170	39
Doutorado	Interinstitucional em Educação	25	208	25	25	0
	Sociedade Natureza e Desenvolvimento	15	45	14	28	0
TOTAL		40	253	39	53	0
TOTAL GERAL		845	2477	747	837	509

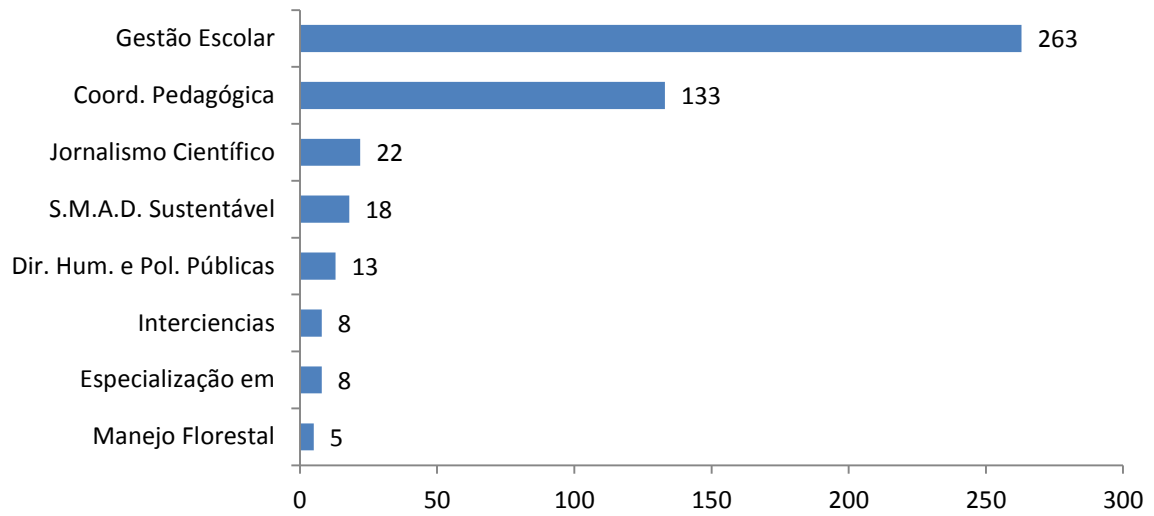
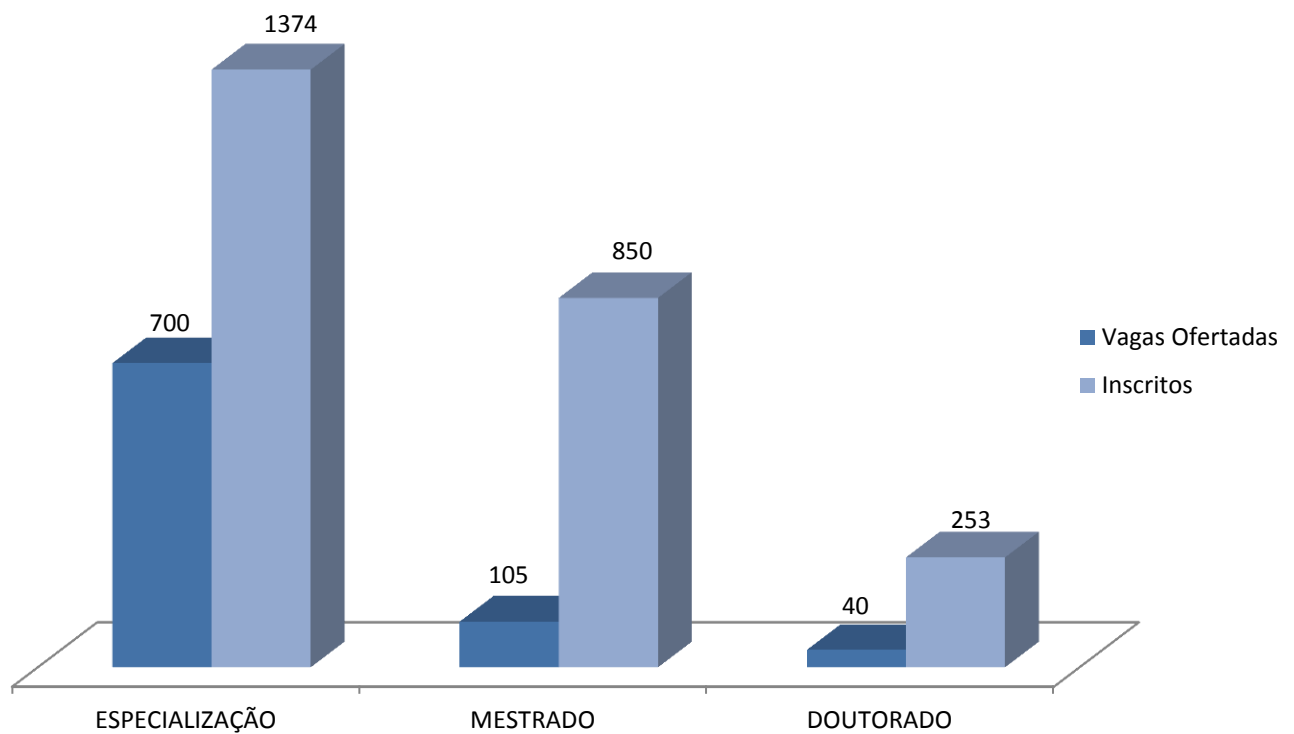
Gráfico 43 – Alunos titulados nos cursos de especialização.**Gráfico 44 – Vagas ofertadas/inscritos nos cursos de pós-graduação – 2014.**

3.3. Pesquisa

Tabela 64 – Projetos de pesquisa concluídos e em execução em 2014.

Unidades	Números de Projetos			Números de Participantes			
	Em execução	Concluídos	Total	Docentes Pesquisadores	Técnicos	Discentes	Total
CFI	16	32	48	16	0	3	19
IBEF	22	55	77	52	0	60	112
ICED	33	49	82	35	0	33	68
ICS	11	23	34	17	0	19	36
ICTA	7	22	29	39	0	34	73
IEG	8	35	43	20	0	30	50
Total	97	216	313	179	0	179	358

Gráfico 45 – Números de projetos de pesquisa por de participantes em 2014 .



Tabela 65 – Bolsistas de iniciação científica por programa e área de conhecimento em 2014.

Área de Conhecimento	Pibic/ CNPq	Pibic/ Fapespa	Pibic/ Ufopa	Pibiti/ CNPq	Pibiti/ Ufopa	Subtotal
Ciências Exatas e da Terra	3	13	6	3	1	26
Ciências Biológicas	6	20	17	1	2	46
Engenharias	4	3	8	0	2	17
Ciências da Saúde	1	1	3	0	0	5
Ciências Agrárias	2	23	30	0	0	55

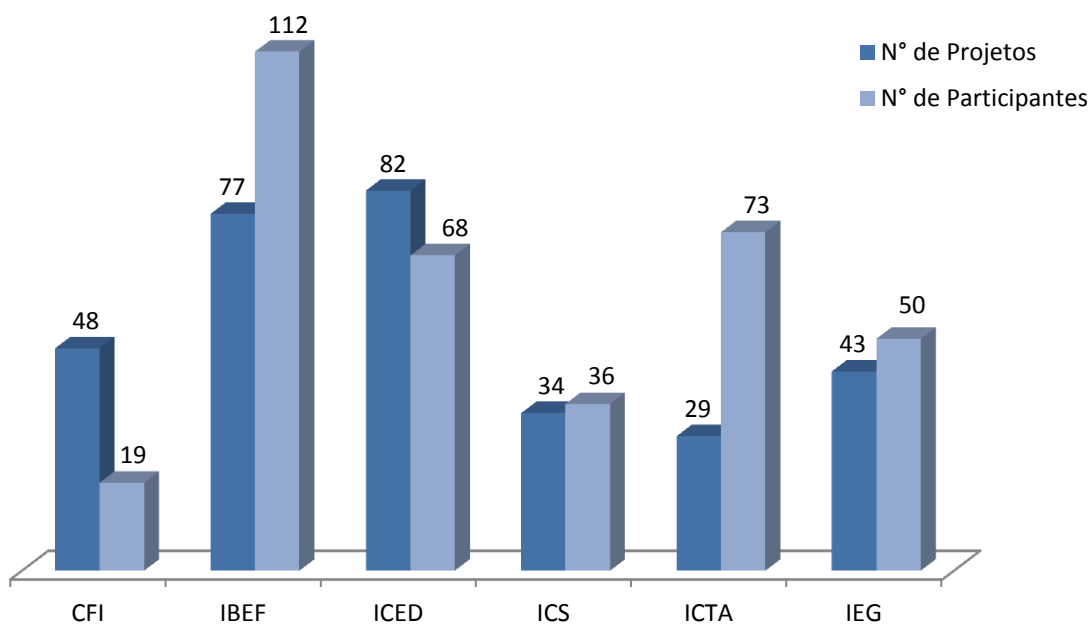

Ciências da Sociedade	0	2	4	0	0	6
Ciências da Educação	0	0	0	0	0	0
Ciências Humanas	8	17	21	0	2	48
Linguística, Letras e Artes	0	2	4	0	0	6
Total Geral	24	81	93	4	7	209

Gráfico 46 – Bolsistas de Iniciação Científica por Programa - 2014.



Gráfico 47 – Bolsistas de iniciação científica por área de conhecimentos - 2014



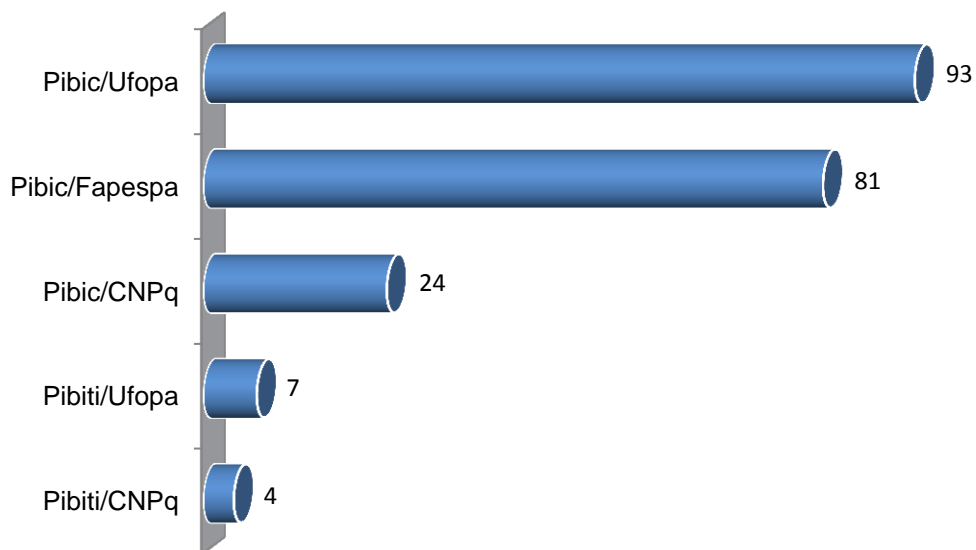

Tabela 66 – Bolsistas do programa Pibic por institutos, cursos e órgão de fomento - (2014).

Unidade Acadêmica	Cursos	Pibic/Fapespa	Pibic/CNPq	Pibic/Ufopa
IBEF	Agronomia	7	0	12
	BI em Biodiversidade e Floresta	0	0	2
	Biotecnologia	4	1	5
	Engenharia Florestal	15	0	12
	Farmácia	4	0	4
	Ciências Biológicas	1	0	0
	Zootecnia	3	2	0
	Programa de Recursos Florestais	1	1	1
Total		35	4	36
ICED	Lic. Em Ciências Biológicas	0	1	2
	Lic. Em Geografia	1	0	0
	Lic. Em Letras - Língua Portuguesa	0	3	1
	Lic. Int. em Biologia e Química	6	0	1
	Lic. Int. em Letras Inglês e Português	0	1	2
	Pedagogia	1	1	4
	Lic. Em História	3	0	2
	Lic. Integrada em Matemática e Física	1	0	0
Total		12	6	12
ICS	Antropologia	4	1	4
	Arqueologia	2	0	1
	Ciências Econômicas	0	0	3
	Direito	3	0	3
	Gestão Pública e Desenvolvimento Regional	1	0	0
Total		10	1	11
ICTA	BI em Ciência e Tecnologia das Águas	7	4	15
	Bach. Interdisciplinar em Ciências Biológicas	0	1	6
	Engenharia de Pesca	3	1	3
	Engenharia Sanitária e Ambiental	0	1	1
	Programa de Recursos Aquáticos e Aquicultura	0	0	1
	Programa de Saneamento Ambiental e Recursos Hídricos	1	0	0
	Gestão Ambiental	0	0	1
Total		11	7	27
IEG	Ciência da Computação	2	0	1
	Engenharia Física	2	0	1
	Geofísica	0	1	0
	Bacharelado Interdisci. em Ciências da Terra	3	0	1
	Bacharelado em Ciências e Tecnologias	3	3	1
	Geologia	3	1	3
Total		13	5	7
Total Geral		81	24	93

Gráfico 48 – Bolsista do programa Pibic 2014 por Órgão de fomento e institutos.**Gráfico 49 – Bolsistas do programa Pibic 2014 por institutos.**

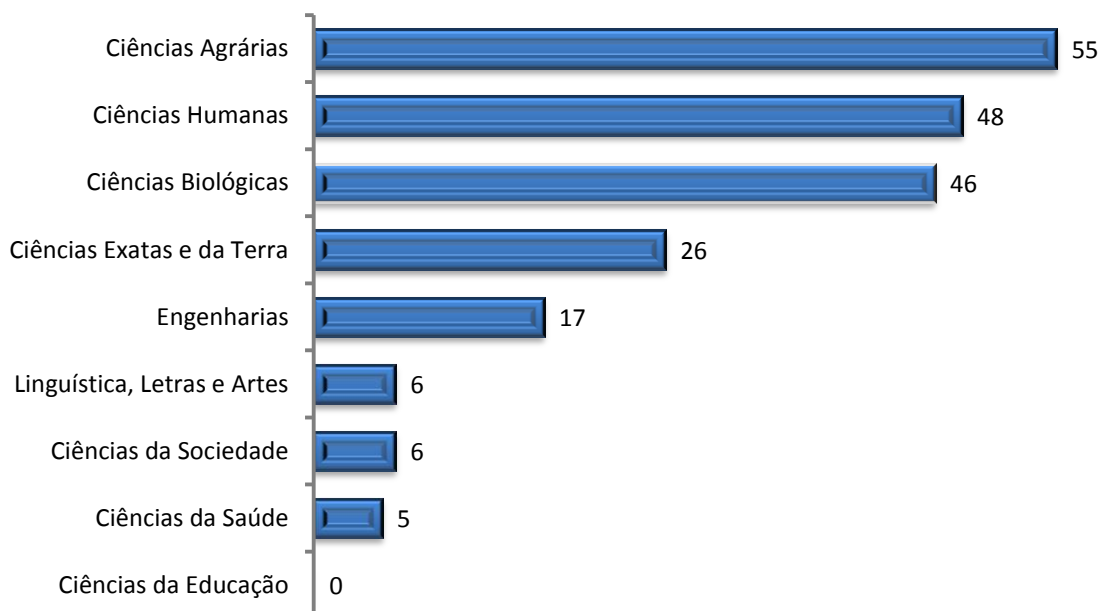
Tabela 67 – Docentes pesquisadores com cotas de bolsa Pibic em 2014.

Institutos	Docentes Pesquisadores
CFI	13
IBEF	29
ICED	23
ICS	6
ICTA	16
IEG	9
Total	96

Gráfico 50 – Percentual de docentes com bolsa Pibic por unidade acadêmica em 2014.

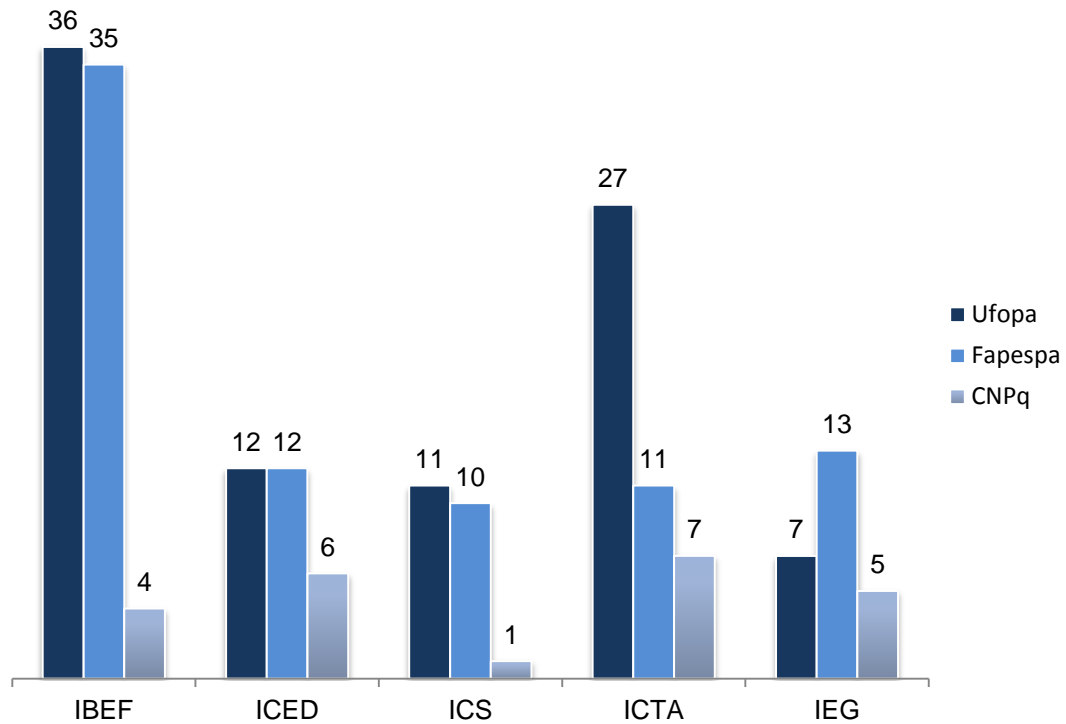
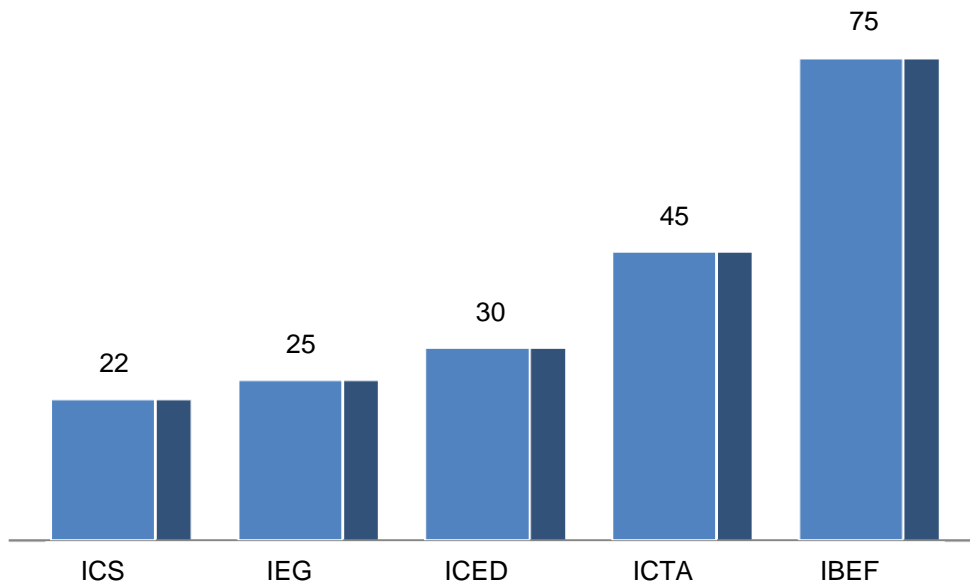

Tabela 68 – Bolsistas do programa Pibiti por institutos, cursos e órgão de fomento - (2014)

Unidade Acadêmica	Cursos	Pibiti/ CNPQ	Pibiti/ Ufopa
IBEF	Biotecnologia	0	1
	Farmácia	2	2
Total IBEF		2	3
IEG	Sistema da Informação	0	1
	Ciência da Computação	1	2
	Geofísica	1	0
	Ciências e Tecnologias	0	1
Total IEG		2	4
Total Geral		4	7

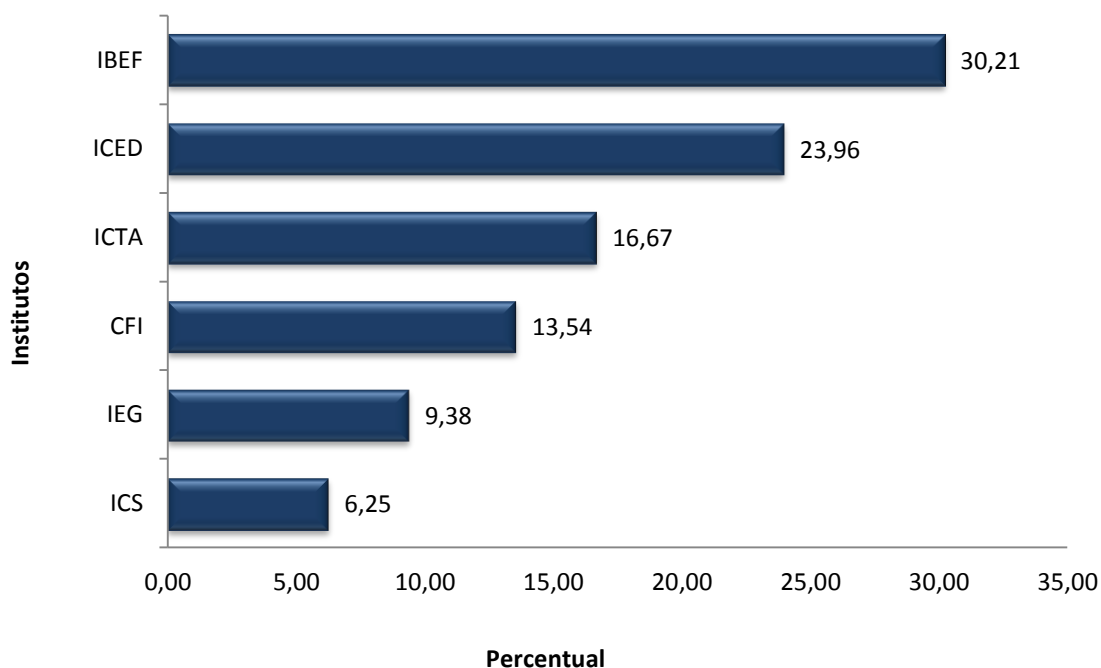

3.4. Extensão

Tabela 69 – Número do Proext por unidade 2014.

Unidades	Programas	Projetos	Docentes	Discentes	Técnicos
CFI	2	32	11	47	0
ICED	0	8	7	21	0
IBEF	0	13	11	19	0
ICS	2	15	13	37	0
ICTA	0	8	6	14	0
IEG	2	11	9	37	0
ISCO	0	3	3	0	0
Total geral	6	90	60	175	0

Tabela 70 – Bolsistas participantes do Proext em 2014.

Cursos	Sexo		Total
	Feminino	Masculino	
Antropologia	5	2	7
Gestão Ambiental	3	5	8
Ciências Biológicas	2	0	2
Formação II/ICS	6	5	11
Formação II/ICTA	2	2	4
Formação II/ICED	0	2	2
Formação II/IEG	0	4	4
Formação II/IBEF	1	4	5
Matemática e Física	3	4	7
Ciências da Computação	2	12	14
Gestão Pública	2	1	3
Tecnologia da Informação	2	6	8
Ciências da Terra	3	5	8
Sistemas de Informação	1	2	3
Matemática	2	0	2
Direito	2	1	3
Engenharia Florestal	0	1	1
Português e Inglês	1	0	1
História e Geografia	0	1	1
Letras/Parfor	1	0	1
Ciências Agrárias	0	1	1
Pedagogia/Parfor	1	0	1
Total	39	58	97



Tabela 71 – Bolsistas participantes do Programa de Extensão Universitária em 2014.

Programa/Projeto	Curso	Bolsistas
Projeto água e saneamento ambiental nas micro bacias urbanas do Irurá e Urumari, Santarém-PA, Brasil	Bacharelado em Biologia	2
	Gestão Ambiental	8
Arqueologia nas Aldeias Kuyjeat	Formação II/ICS	2
Clubes de Matemática	Ciências da Computação	1
	Formação II	12
	Gestão Pública	2
	Matemática e Física	7
Projeto Mídias Eletrônicas: Ensino e Inclusão	Ciências da Terra	2
	Tecnologia da Informação	8
	Ciências da Computação	7
	Formação II	1
	Matemática	2
	Sistemas de Informação	1
Programa Patrimônio Cultural na Amazônia	Antropologia	5
	Direito	2
	Formação II	6
Saúde, Ambiente e Qualidade de Vida na Amazônia	BI Ciências da Terra	1
	Engenharia Florestal	1
	Formação II	5
	Gestão Pública	1
	Português e Inglês	1
Cultura, Identidade e Memória na Amazônia.	Antropologia	2
	Ciências Agrárias	1
	Ciências da Terra	3
	Direito	1
	História e Geografia	1
	Letras/Parfor	1
	Pedagogia/Parfor	1
Programa Inclusão Digital com Hardware e Software Livre: Automação, Robótica e Inteligência Computacional	Ciências da Terra	2
	Ciências da Computação	6
	Sistemas de Informação	2
Total		97

**Tabela 72 – Nome dos Programas/Projetos de Extensão Universitária por Sexo em 2014.**

Nome do Programas/Projetos	Coordenadores			Bolsistas		
	F	M	Total	F	M	Total
Programa Arqueologia nas Aldeias Kuyjeat	0	1	1	0	2	2
Programa Cultura, Identidade e Memória na Amazônia.	0	1	1	7	3	10
Programa Inclusão Digital com Hardware e Software Livre: Automação, Robótica e Inteligência Computacional	0	1	1	2	8	10
Programa Patrimônio Cultural na Amazônia	1	0	1	8	5	13
Programa Saúde, Ambiente e Qualidade de Vida na Amazônia	1	0	1	5	4	9
Projeto Água e saneamento ambiental nas micro bacias urbanas do Irurá e Urumari, Santarém-PA, Brasil	1	0	1	5	5	15
Projeto Clubes de Matemática	0	1	1	6	16	19
Projeto Mídias Eletrônicas: Ensino e Inclusão	0	1	1	6	15	21
Total	3	5	8	39	58	97

Tabela 73 – Ações de Extensão promovidas pelas diretorias da Procce.

Diretorias	Ações	Números Aproximados de Participantes
Ações Promovidas pela Diretoria de Extensão - DIREX	4	170
Ações Promovidas pela Diretoria de Cultura e Comunidade (DCC)	32	1982
Total	36	2152



Tabela 74 – Programas de Extensão.

Programa/Projeto	Diárias	Passagens	Material de consumo	Aux. Financ. Estudante	Pessoa Jurídica	Pessoa Física	Mat. Permanente	TOTAL
Água e saneamento ambiental nas micro bacias urbanas do Irurá e Urumuari, Santarém – PA.	-	R\$ 800,00	R\$ 12.893,00	R\$ 30.240,00	R\$ 22.450,00	-	R\$ 13.814,51	R\$ 80.197,61
Clubes de Matemática	R\$ 12.213,00	R\$ 14.900,00	R\$ 1.500,00	R\$ 72.000,00	R\$ 6.221,00	-	R\$ 43.166,00	R\$ 150.000,00
Arqueologia das Aldeias – Kuyjeat Etaibinap.	R\$ 20.000,00	R\$ 8.400,00	R\$ 16.665,00	R\$ 19.200,00	R\$ 41.500,00	-	R\$ 40.400,00	R\$ 146.165,00
Cultura, Identidade e Memória na Amazônia – CIMA.	R\$ 39.471,00	R\$ 20.238,00	R\$ 3.248,10	R\$ 33.600,00	R\$ 40.740,00	R\$ 1.900,00	R\$ 9.678,00	R\$ 148.875,10
Patrimônio Cultural na Amazônia – PEPCA	R\$ 12.780,00	R\$ 13.300,00	-	R\$ 59.408,00	R\$ 62.000,00	-	R\$ 2.400,00	R\$ 149.888,00
Mídias Eletrônicas: Ensino e Inclusão	R\$ 8.496,00	R\$ 20.900,00	R\$ 3.000,00	R\$ 72.000,00	R\$ 5.000,00	-	R\$ 40.604,00	R\$ 150.000,00
Inclusão Digital com hardware e software livres: automação, robótica e inteligência computacional	R\$ 16.461,00	R\$ 21.018,00	R\$ 20.599,00	R\$ 57.600,00	R\$ 7.600,00	-	R\$ 26.717,00	R\$ 149.995,00
Saúde, Ambiente e Qualidade de Vida na Amazônia – SQVA.	R\$ 939,15	R\$ 1.000,00	R\$ 39.278,50	R\$ 23.040,00	R\$ 75.028,00	R\$ 2.700,00	R\$ 6.241,80	R\$ 148.227,46
Total	R\$ 110.360,15	R\$ 100.556,00	R\$ 97.183,60	R\$ 367.088,00	R\$ 260.539,00	R\$ 4.600,00	R\$ 183.021,31	R\$ 1.123.348,06



4. ADMINISTRAÇÃO

Tabela 75 – Orçamento aprovado em 2014.

Categoria / Econômica	Dotação Inicial (A)	Suplementar Especial (B)	Dotação Especial (C)	Anulações/ Remanejada (D)	Dotação Transferida (E)	Créditos Concedidos (F)	Dotação Autorizada G=(A+B+C+D+E+F)	Créditos Recebidos (H)	Dotação Final I = (G + H)
Crédito Orçamentário	0,00	0,00	0,00	0,00	0,00	0,00	0,00	0,00	0,00
Despesas Correntes	30.412.501,00	0,00	0,00	0,00	0,00	0,00	30.412.501,00	0,00	30.412.501,00
Pessoal/Encargos Sociais	52.725.194,00	0,00	0,00	0,00	0,00	0,00	52.725.194,00	0,00	52.725.194,00
Custeios	0,00	0,00	0,00	0,00	0,00	0,00	0,00	0,00	0,00
Sentença Judicial	0,00	0,00	0,00	0,00	0,00	0,00	0,00	0,00	0,00
Benefícios	0,00	0,00	0,00	0,00	0,00	0,00	0,00	0,00	0,00
Outras Despesas de Custeio	0,00	0,00	0,00	0,00	0,00	0,00	0,00	0,00	0,00
Despesas de Capital	0,00	0,00	0,00	0,00	0,00	0,00	0,00	0,00	0,00
Investimentos	21.433.021,00	0,00	0,00	0,00	0,00	0,00	21.433.021,00	0,00	21.433.021,00
Emendas	0,00	0,00	0,00	0,00	0,00	0,00	0,00	0,00	0,00
Inversões Financeiras	0,00	0,00	0,00	0,00	0,00	0,00	0,00	0,00	0,00
Créditos Especiais	0,00	0,00	0,00	0,00	0,00	0,00	0,00	0,00	0,00
Despesas Correntes	0,00	0,00	0,00	0,00	0,00	0,00	0,00	0,00	0,00
	0,00	0,00	0,00	0,00	0,00	0,00	0,00	0,00	0,00
Total Geral	104.570.716,00	0,00	0,00	0,00	0,00	0,00	104.570.716,00	0,00	104.570.716,00



Tabela 76 – Despesas realizadas em 2014.

Elemento Despesa	Especificação	Valor Realizado (R\$)
3190.00 - Despesas com Pessoal e Encargos Sociais		67.706.359,86
3190.00	Aplicações Diretas	56.853.579,09
3190.01	Aposentadorias e Reformas	472.978,66
3190.03	Pensões	241.391,37
3190.04	Contratação Tempo Determinado - Pessoal Civil	1.083.079,05
3190.08	Outros Benefícios Assistenciais	0,00
3190.11	Vencimentos e Vantagens Fixas	54.874.307,37
3190.13	Obrigações Patronais	181.822,64
3190.16	Outras Despesas Variáveis	0,00
3190.91	Sentenças Judiciárias	0,00
3191.00	Aplicações Diretas - Operações Intra-Orçamentárias	10.852.780,77
3191.13	Obrigações Patronais	10.852.780,77
3390.00 - Outras Despesas Correntes		31.933.905,92
3390.00	Aplicações Diretas	31.816.127,60
3390.04	Contratação Tempo Determinado - Pessoal Civil	98.148,35
3390.08	Outros Benefícios Assistenciais	138.577,71
3390.14	Diárias - Pessoal Civil	798.101,69
3390.18	Auxílio Financeiro à Estudantes	8.144.085,12
3390.20	Auxílio Financeiro à Pesquisadores	0,00
3390.30	Material de Consumo	350.379,33
3390.31	Premiações	0,00
3390.32	Material de Distribuição Gratuita	0,00
3390.33	Passagens e Despesas com Locomoção	798.851,89
3390.36	Outros Serviços de Terceiros - Pessoa Física	1.670.662,62
3390.37	Locação de Mão-de-Obra	7.165.147,27
3390.39	Outros Serviços de Terceiros - Pessoa Jurídica	7.885.155,93
3390.46	Auxílio - Alimentação	3.234.890,78
3390.47	Obrigações Tributárias e Contributivas	2.154,00
3390.49	Auxílio - Transporte	23.833,97
3390.92	Despesas de Exercícios Anteriores	52.323,10
3390.93	Indenizações e Restituições	1.453.815,84
3391.00	Aplicações Diretas - Operações Intra-Orçamentárias	117.778,32
3391.39	Outros Serviços de Terceiros - Pessoa Jurídica	84.169,07
3391.47	Obrigações Tributárias e Contributivas	28.020,25
3391.92	Despesas de Exercícios Anteriores	5.589,00
4490.00 - Despesas de Capital		15.003.114,00
4490.39	Outros Serviços de Terceiros - Pessoa Jurídica	0,00
4490.51	Obras e Instalações	13.445.874,82
4490.52	Equipamentos e Material Permanente	1.557.239,18
4490.92	Despesas de Exercícios Anteriores	0,00
Total Geral		114.643.379,78

Tabela 77 – Execução por grupo de despesa em 2014.

Grupo de Despesa	Valor (R\$)
Pessoal e Encargos Sociais	67.819.906,11
Outras Despesas Correntes	31.953.639,52
Investimentos	15.003.114,00
Total Geral	114.776.659,63

Tabela 78 – Execução por modalidade de licitação em 2014.

Modalidade	Valor (R\$)
Suprimento de Fundos	0,00
Dispensa	5.776.472,94
Inexigibilidade	251.357,11
Convite	0,00
Tomada de Preços	0,00
Concorrência	13.445.874,82
Pregão	11.773.705,00
Não Aplicável*	83.529.249,76
Total Geral	114.776.659,63

Gráfico 51 – Percentual de execução por modalidade de licitação em 2014.

Tabela 79 – Distribuição orçamentária por fonte de recursos em 2014.

Origem da Receita	Previsão (R\$)	Execução (R\$)
Recursos do Tesouro Nacional	9.428.881,00	8.489.017,10
	110.040.171,00	90.939.543,93
	243.162,00	
Recursos Próprios	832.223,00	830.600,00
	662,00	
Recursos de Convênios	800.000,00	375.969,25
Total Geral	121.345.099,00	100.635.130,28

Gráfico 52 – Distribuição orçamentária em 2014.

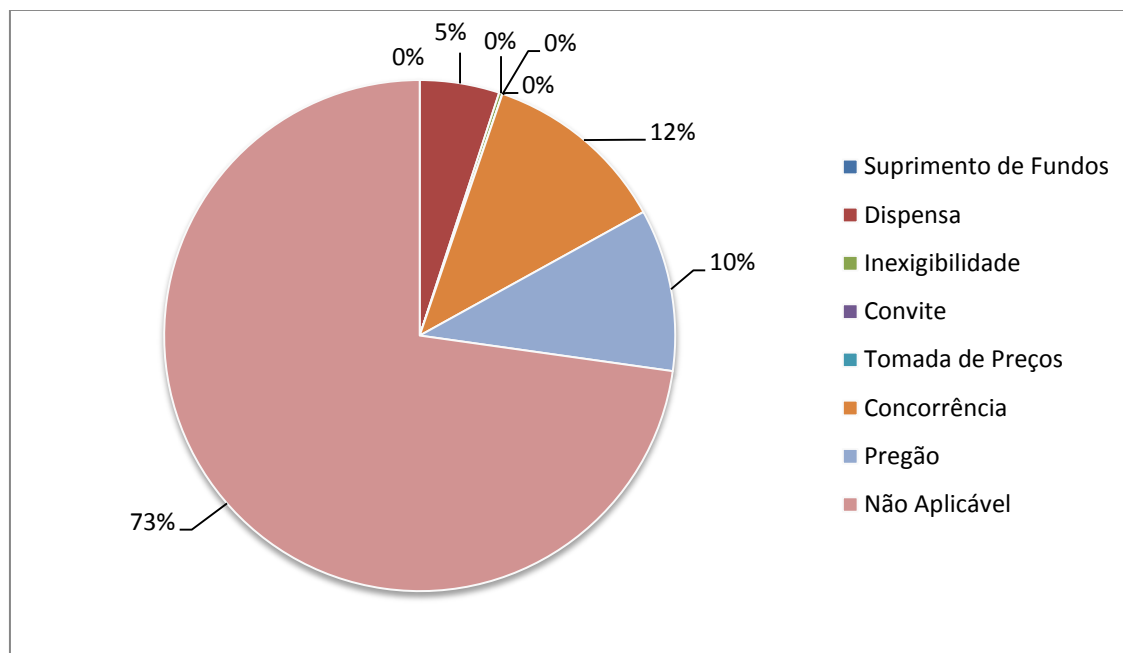

Tabela 80 – Execução da despesa orçamentária em 2014.

Fontes de Recursos	Dotação Autorizada (R\$)	Despesa Empenhada (R\$)	% Utilizado
0100 - RECURSOS ORDINÁRIOS	9.428.881,00	9.148.242,79	97,02
0112 - REC. DEST. A MANUT. E DES. DO ENSINO	110.040.171,00	104.177.924,70	94,67
0250 - REC. NÃO-FINAN. DIRETAM. ARRECADADOS	832.223,00	832.223,00	100,00
0280 - REC. FINANC. DIRET. ARRECADADOS	662,00	0,00	0,00
0312 - REC. DEST. A MANUT. E DES. DO ENSINO	243.162,00	242.299,89	99,65
0329 - REC. DE CONCESSÕES E PERMISSÕES	800.000,00	375.969,25	47,00
Total Geral	121.345.099,00	114.776.659,63	94,59

Gráfico 53 – Execução da despesa orçamentária em 2014.

5. INFRAESTRUTURA

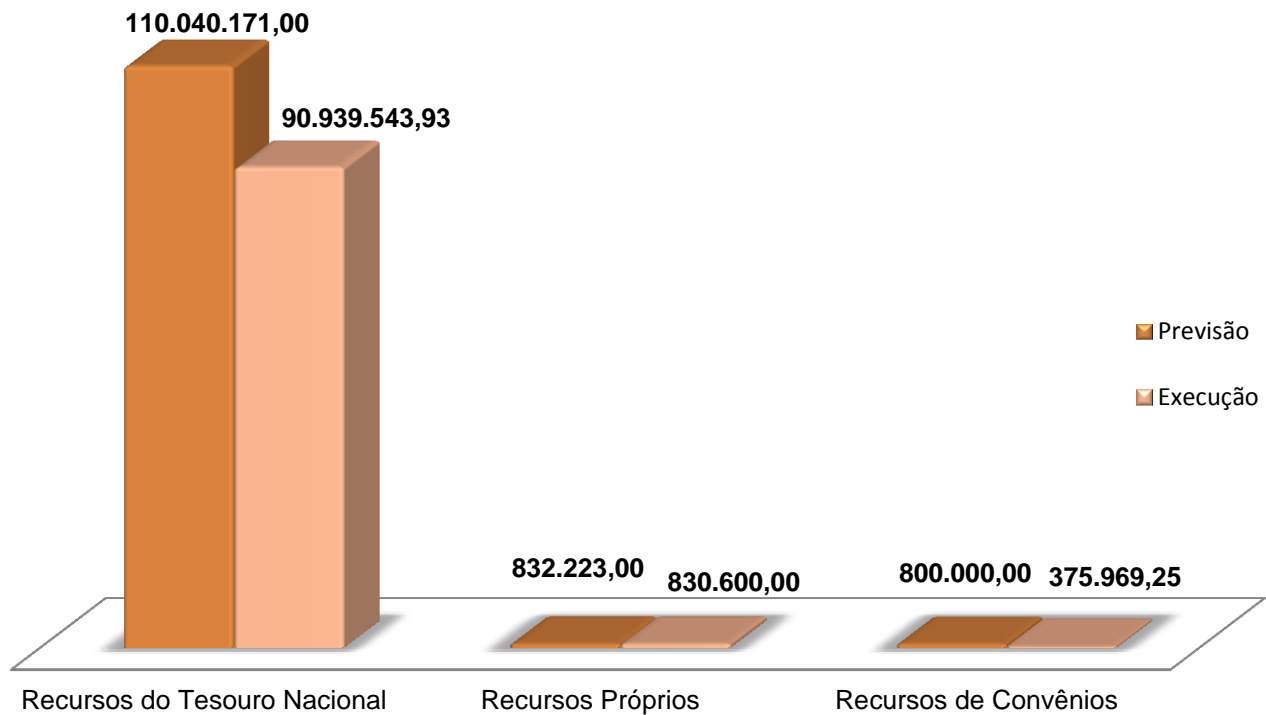
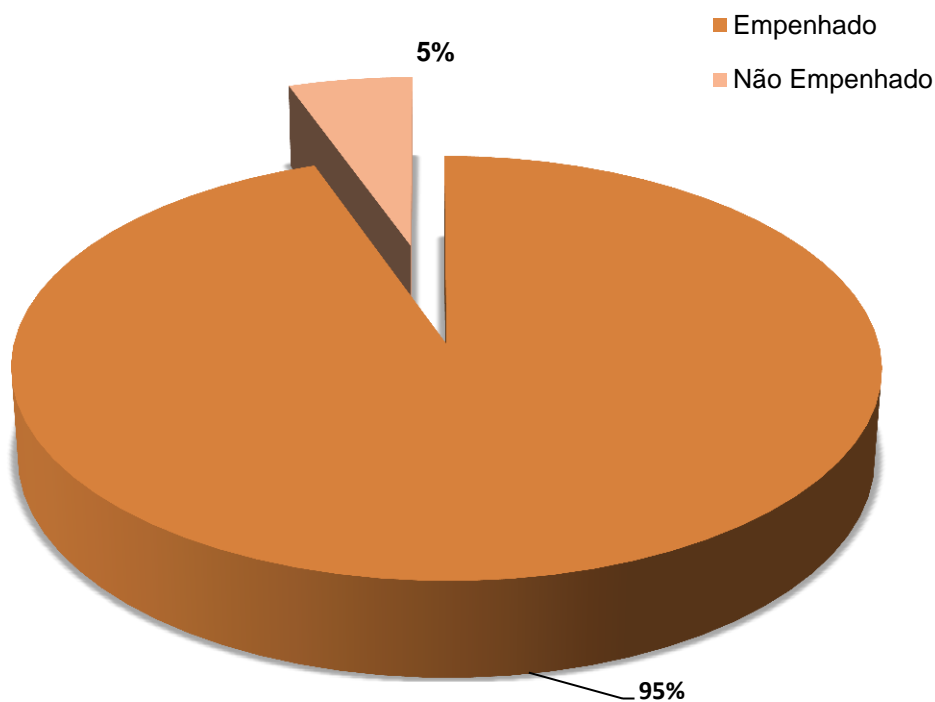
5.1. Área Física

Tabela 81 – Área construída e não construída em 2014.

Unidades/subunidades	Área Construída (m ²)	Área não construída		Área Total (m ²)
		urbanizada (m ²)	não urbanizada (m ²)	
Tapajós	7855,24	16482,41	79377,92	103715,57
Rondon	4145,94	3067,62	1370,01	8583,57
Amazônia	2834,14	0	0	2834,14
Total Geral	14835,32	19550,03	80747,93	115133,28

Gráfico 54 – Percentual da área construída, urbanizada e não urbanizada da Ufopa em 2014.



Gráfico 55 – Área construída da Ufopa em (m²) em 2014.



**Tabela 82 – Reformas e adaptações em 2014.**

Obra	Local	Origem do Recurso	Registro no Simec (S/N)	Valor Estimado	Valor Pago	Unidade / Medida	
						m ²	Situação
Núcleo Tecnológico de Bioativos	Campus Tapajós	-	S	6.854.823,09	3.095.858,87	1794	em andamento
Total Geral		-		6854823,09	3095858,87	1794	

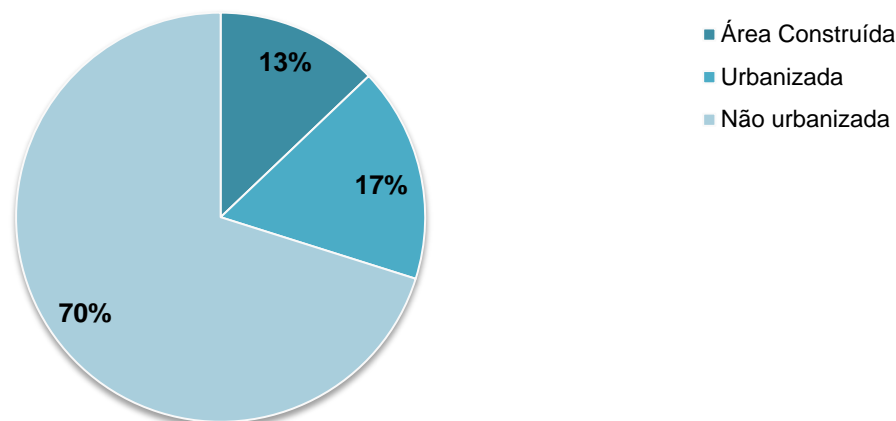
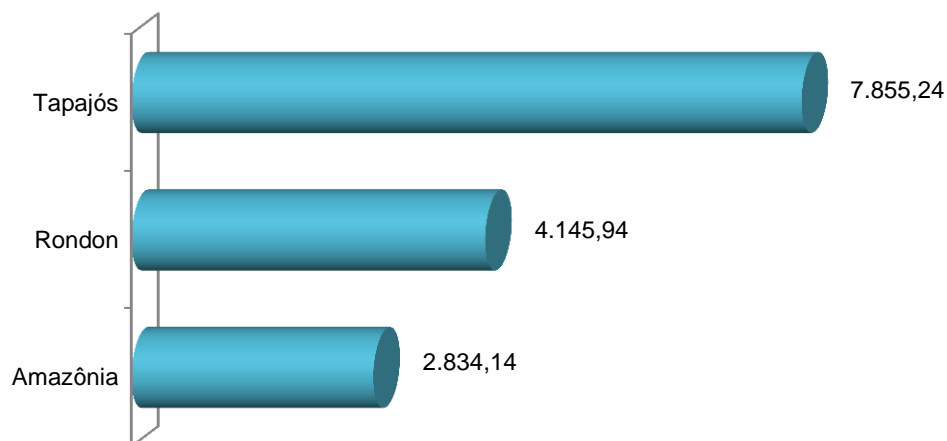
Tabela 83 – Construções e ampliações em 2014.

Obra	Local	Origem do Recurso	Registro no SIMEC (S/N)	Valor Estimado	Valor Pago	Unidade / Medida	
						m ²	Situação
Bloco Modular Tapajós	Câmpus Tapajós	Origem do Recurso: Reuni, Expansão, Funcionamento da Graduação, Assistência Estudantil, etc.	S	53.201.747,44	6.386.769,24	27.035,84	1ª etapa em andamento
Infraestrutura do Campus Tapajós – Plano Diretor	Câmpus Tapajós		S	12.157.282,18	3.811.881,28	103.715,57	paralisada
Bloco Modular Juruti	Câmpus Juruti		S	14.300.029,32	7.360.140,07	6.758,96	em andamento
Total Geral	-	-	-	79659058,94	17558790,59	137510,37	-

Gráfico 56 – Construções e ampliações por valor pago e estimado em 2014.



Tabela 84 – Implementação do espaço físico em 2014.

Discriminação	Quantidade
Reformas e adaptações concluídas	0
Reformas e adaptações em execução	1
Construções/ampliações em execução	3
Construções/ampliações concluídos	0
Projetos elaborados e não executados	7
Total Geral	11

Tabela 85 – Instalações da Ufopa em 2014.

Tipo	Quantidade
Auditório/Teatro	3
Bicicletário	1
Campo para Práticas Esportivas	0
Cantina/Lanchonete	3
Estacionamento para Aluno	0
Estacionamento para Docente	1
Posto de atendimento médico de urgência	0
Rede sem fio	1
Serviços	0
Vestiário	1
Outros*	1
Total Geral	11

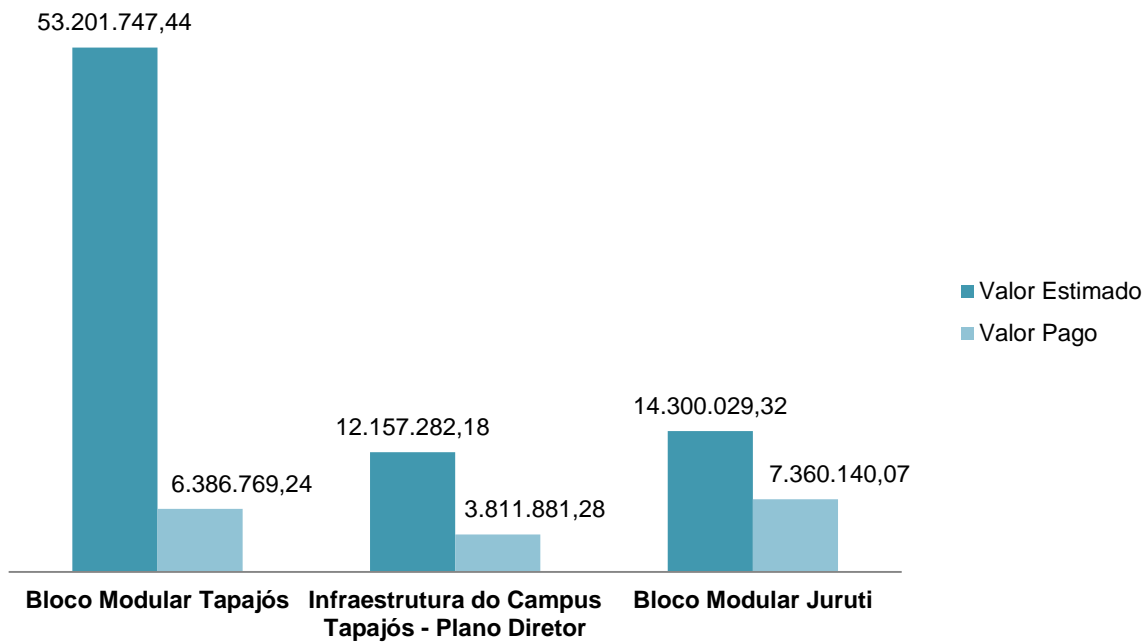
(*) outros tipos de instalação não identificada.

Tabela 86 – Projetos e Obras de 2014.

Discriminação	Unidade de Medida (m ²)
Construção	137510,37
Reforma e adaptação	1794
Projetos elaborados e não realizados	20485
Total Geral	159789,37

Gráfico 57 – Percentual de projetos e obras em 2014.



Tabela 87 – Estrutura de acessibilidade arquitetônica ou física das unidades da Ufopa.

Nome da Unidade	Câmpus Tapajós	Unidade Rondon	Unidade Amazônia	Total Geral
Sinalização Tátil	0	1	0	1
Rampa de acesso com corrimão	2	0	1	3
Entrada/Saída com dimensionamento	0	0	0	0
Bebedouros e lavabos adaptados	0	0	0	0
Sinalização Sonora	0	1	0	1
Sinalização Visual	1	1	1	3
Elevadores	2	2	2	6
Banheiros adaptados	3	4	2	9
Atendimento (área ou balcão) adaptados	1	1	0	2
Mobiliário adaptado	0	0	0	0
Ambientes desobstruídos que facilitem a movimentação de cadeirantes e pessoas com deficiência visual	1	1	1	3
Total	10	11	7	28

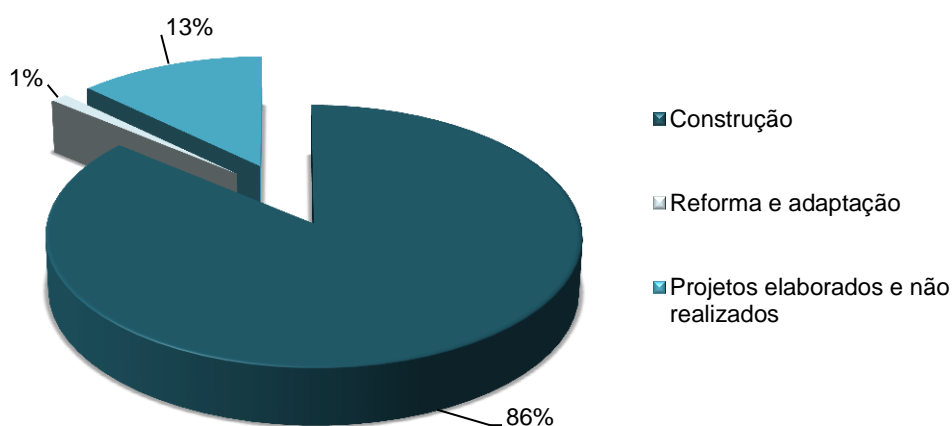

5.2. Laboratórios

Tabela 88 – Laboratórios de ensino e pesquisa - (2014)

Unidade Acadêmica	Laboratórios	m ²
Centro de Formação Interdisciplinar (CFI)	1	61,23
Laboratório de Informática	1	61,23
Instituto de Biodiversidade e Florestas (IBEF)	16	1094,41
Laboratório Tecnológico da Madeira	1	229,1
Laboratório de Manejo e Ecossistemas Florestais	1	31,31
Laboratório de Cartografia	1	40,29
Laboratório de Sementes Florestais	1	268,96
Farmacologia	1	47
Farmacotécnica	1	44
Farmagnosia e Fitoquímica	1	48
Microbiologia	1	37
Entomologia	1	29,11
Microscopia	1	59,49
Sala de Lavagem - Química de Produtos Naturais, Fitopatologia	2	66,24
Biotecnologia Vegetal	1	44,14
Laboratório de Solos	1	59
Laboratório de Morfofisiologia	1	47,13
Laboratório de Estudos de Ecossistemas Amazônicos	1	43,64
Instituto de Ciências da Educação (ICED)	22	1408,36
Zoologia	1	12,49
Genética	1	42,9
Bioprospecção	1	34
Ecologia e Comportamento Animal	1	25,94
Herbário	1	33,82
Museu de Zoologia	1	34,07
Laboratório de Biologia Geral	1	126,1
Laboratório de Química 1	1	59
Laboratório de Química 2	1	115,9
Laboratório de Teoria e Prática de Biologia	1	115,85
Laboratório de Física – Ciências Exatas	1	126,1
Laboratório de Ciências Exatas	1	115,85
Laboratório de Línguas e Linguagens	1	116
Laboratório de Ensino de Geografia	1	48,48
Laboratório de História	1	48,48
Laboratório de Biologia Ambiental	1	104,92
Laboratório de Genética	1	20,66
Laboratório de Estudos de Ecossistemas Amazônicos	1	43,64



Laboratório de Matemática	1	49,13
Laboratório de Biologia Experimental	1	28,7
Laboratório de Pedagogia	1	47,33
Laboratório Fístox	1	59
Instituto de Ciências da Sociedade (ICS)	5	457,82
Laboratório de Políticas Públicas	1	11,28
Observatório de Economia	1	17,35
Núcleo de Práticas Jurídicas	1	94,81
Laboratório de Arqueologia	2	334,38
Instituto de Ciências e Tecnologia das Águas (ICTA)	11	563,04
Laboratório de Fisiologia Vegetal e Crescimento de Plantas	1	35,44
Laboratório de Ecologia	1	32,28
Coleção Ictiológica	1	65,86
Laboratório de Geoinformação e investigação pesqueira	1	31,15
Laboratório de Multidisciplinar de Recursos Aquáticos	1	52,93
Laboratório de Multidisciplinar de Biologia Aplicada	1	52,93
Laboratório de Saneamento	1	41,64
Laboratório de Gestão Ambiental	1	50,71
Laboratório de Química I e II	2	115,6
Laboratório de Biologia Ambiental	1	84,5
Instituto de Engenharia e Geociências (IEG)	8	380,97
Geologia	1	62,43
Sismologia	1	14,32
Laboratório de Suporte à Decisão	1	55,42
Laboratório de Microscopia Petrográfica	1	49,76
Laboratórios de Sistemas Digitais e Laboratório de Sinais e Sistemas	1	49,76
Laboratório de Sensoriamento Remoto – Lasers	1	49,76
Laboratório de Espectroscopia de infravermelho e W-VIS e Laboratório de Síntese e Caracterização de novos Materiais	1	49,76
Laboratório de Ciências Atmosféricas	1	49,76
Total	63	3965,83

Gráfico 58 – Número de laboratório de ensino e pesquisa por instituto em 2014.



Gráfico 59 – Percentual da área dos laboratórios por institutos em 2014.



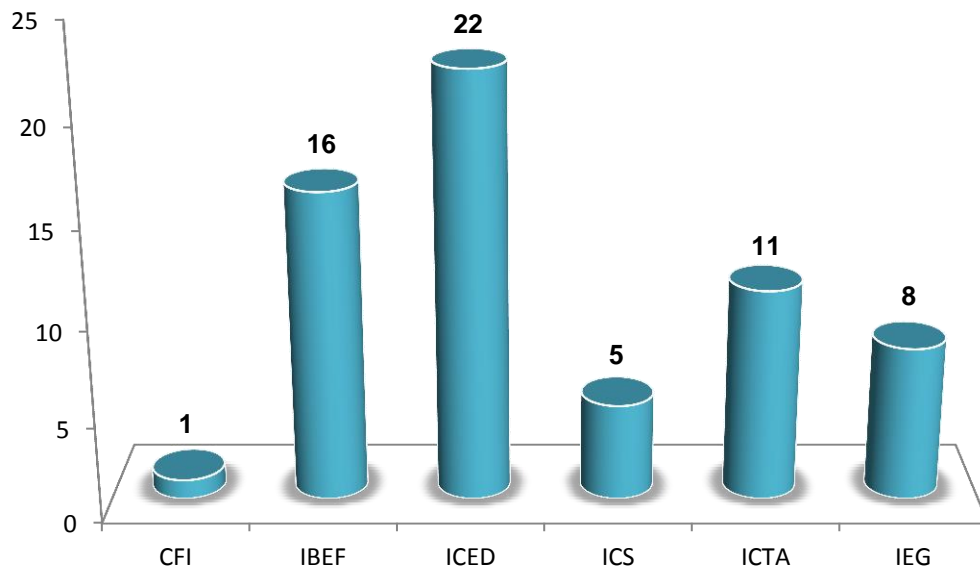
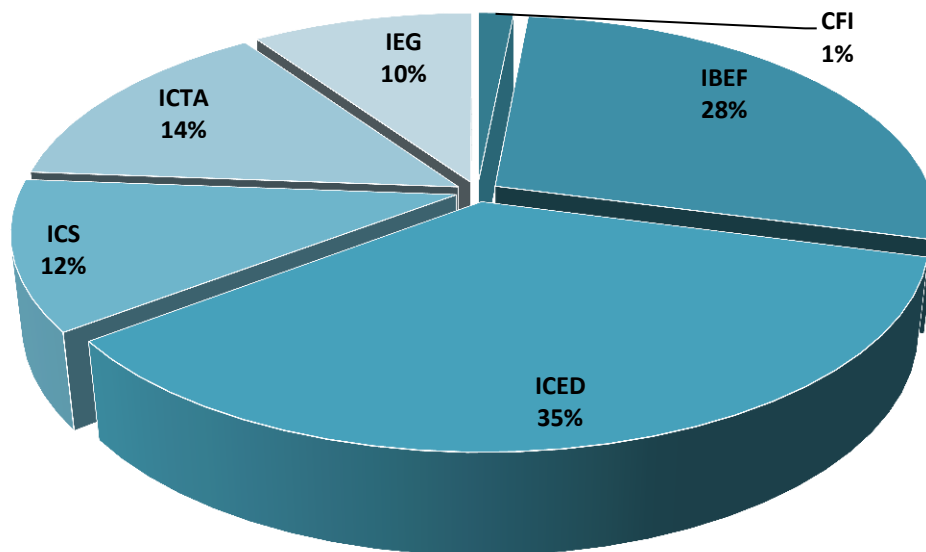

6. ÓRGÃOS SUPLEMENTARES

6.1. Indicadores do Sistema de Biblioteca

Tabela 89 – Número de bibliotecas por unidade e câmpus (2014).

Nome da Biblioteca	Unidade
Campus Óbidos*	1
Campus Oriximiná (Biblioteca João Guerreiro)	1
Campus Tapajós	1
Unidade Rondon (Biblioteca Central Ruy Barata)	1
Unidade Amazônia	1
Total Geral	5

*A Biblioteca do Campus de Óbidos está em fase de estruturação e organização.

Tabela 90 – Área física das bibliotecas universitárias - (2014).

Bibliotecas	Área Física (m ²)
Unidade Amazônia - Setorial	202,33
Unidade Rondon - Central	372,80
Campus Oriximiná - Setorial	98,65
Campus Tapajós - Setorial	274,22
Total da Área	948,00

Gráfico 60 – Área física das bibliotecas universitárias - 2014



Tabela 91 – Frequência de usuário das bibliotecas por ano - (2014).

Nome da Biblioteca	Frequência
Unidade Amazônia	21016
Unidade Rondon - Biblioteca Central	24780
Unidade Tapajós	23012
Campus Oriximiná	969

Gráfico 61 – Percentual da frequência de usuário das bibliotecas por ano – 2014.

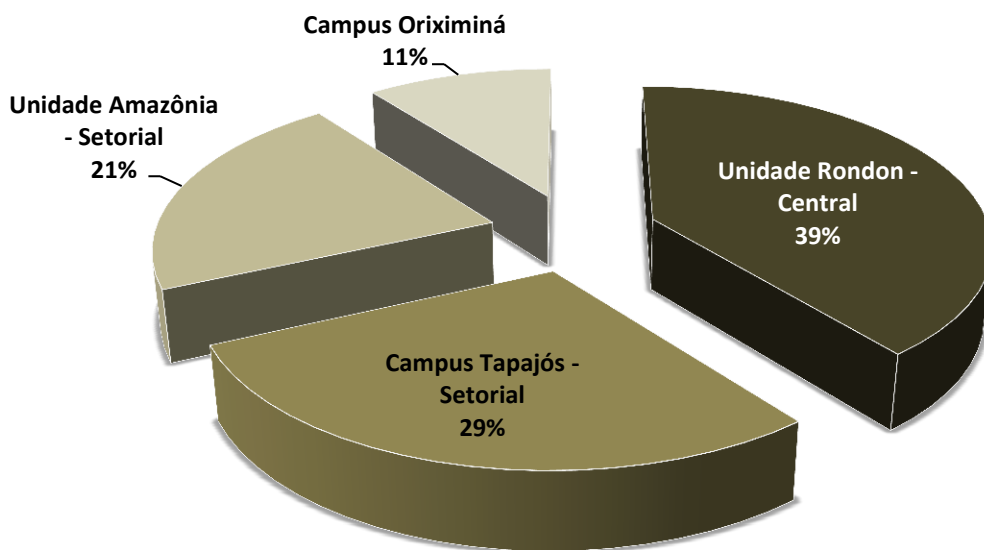
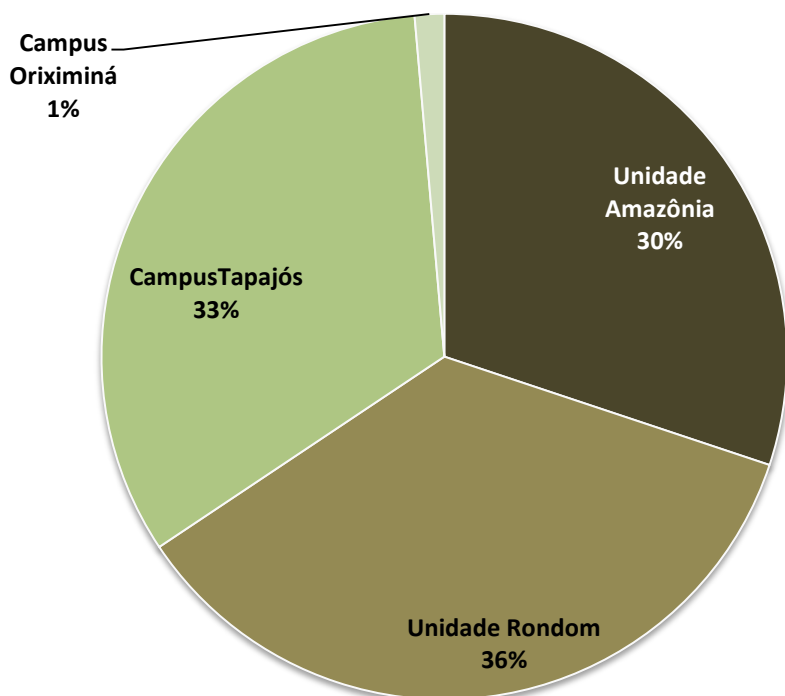

**Tabela 92 – Dados individuais das bibliotecas - (2014).**

Nome da Biblioteca	Unidade Amazônia	Câmpus Tapajós	Unidade Rondon	Câmpus Oriximiná
Sigla da Biblioteca	BIBAMAZ	BIBTAP	BCUFOPA	BIBORIX
Tipo	Setorial	Setorial	Central	Setorial
Números de assentos	38	78	56	8
Números de empréstimos domiciliares	11819	15486	15998	232
Números de empréstimos entre bibliotecas	-	-	9	3
Frequência de usuário por ano	21016	23012	24780	969
Quantidade de consulta presencial	63048	69036	74340	405
Itens do acervo impresso	11190	15683	34129	18590

Tabela 93 – Tipo de material do acervo geral por biblioteca - (2014).

Tipo de Material	Títulos				Total
	Biblioteca Central	Biblioteca Amazônia	Biblioteca Tapajós	Biblioteca Oriximiná	
Livros	5.200	2.744	3.697	7.081	18.722
Coleção Amazônia	909	0	0	0	909
Dissertações	58	0	20	2	80
Teses	7	0	0	0	7
Folhetos	138	0	0	0	138
Obras em Braille	40	0	13	0	53
Acervo em formato especial	36	0	13	0	49
Periódicos Impressos	470	174	185	10	839
Mapas	10	0	0	0	10
Normas Técnicas	11	0	2	0	13
Fitas VHS	0	0	0	4	4
Relatórios técnicos	3	0	14	0	17
CD-ROMs	265	45	0	16	326
DVD	358	6	0	3	367
Outros Materiais*	1.469	24	76	67	1.636
Total	8.938	2.993	4.007	7.183	23.121

(*)TCC e Monografias de Especialização.

Tabela 94 – Circulação de materiais no sistema biblioteca - (2014).

Biblioteca	Consultas	Empréstimos	Devoluções
Biblioteca Central - Santarém	74.340	15.998	15.327
Bibliotecas do SIBI - Santarém	132.084	27.305	26.594
Bibliotecas do SIBI - Oriximiná	405	208	310
Total Geral	206.829	43.511	42.231

Gráfico 62 – Circulação de materiais no sistema biblioteca – 2014.



Tabela 95 – Acervo geral da biblioteca central - (2014).

Tipo de Material	Bibliotecas								Total Geral	
	Biblioteca Central*		Unidade Amazônia		Campus Tapajós		Campus Oriximiná		Sigi/Ufopa	
	Títulos	Exemplares	Títulos	Exemplares	Títulos	Exemplares	Títulos	Exemplares	Títulos	Exemplares
Livros	5.200	24.082	2.744	10.712	3.697	15.320	7.081	18.364	18.722	68.478
Coleção Amazônia	909	2.006	0	0	0	0	0	0	909	2.006
Obras Raras	0	0	0	0	0	0	0	0	0	0
Dissertações	58	58	0	0	20	25	0	0	78	83
Teses	7	7	0	0	0	0	2	2	9	9
Folhetos	138	201	0	0	0	0	0	0	138	201
Obras em Braille	40	55	0	0	13	13	0	0	53	68
Periódicos Impressos	470	6.237	174	403	185	247	10	129	839	7.016
Mapas	10	10	0	0	0	0	0	0	10	10
Fitas de Áudio	0	0	0	0	0	0	0	0	0	0
Fitas VHS	0	0	0	0	0	0	4	4	4	4
Fotografias	0	0	0	0	0	0	0	0	0	0
Fotografias Aéreas	0	0	0	0	0	0	0	0	0	0
Normas Técnicas	11	11	0	0	2	2	0	0	13	13
Relatórios Técnicos	3	3	0	0	0	0	0	0	3	3
CD-ROMs	265	489	45	45	14	61	16	61	340	656
DVD	358	366	6	6	0	0	3	3	367	375
Coleção Digital	0	0	0	0	0	0	0	0	0	0
Outros Materiais*	1.469	1.469	24	24	76	76	67	95	1.636	1.664
Total Geral	8.938	34.994	2.993	11.190	4.007	15.744	7.183	18.658	23.121	80.586

* TCC e Monografias de Especialização.

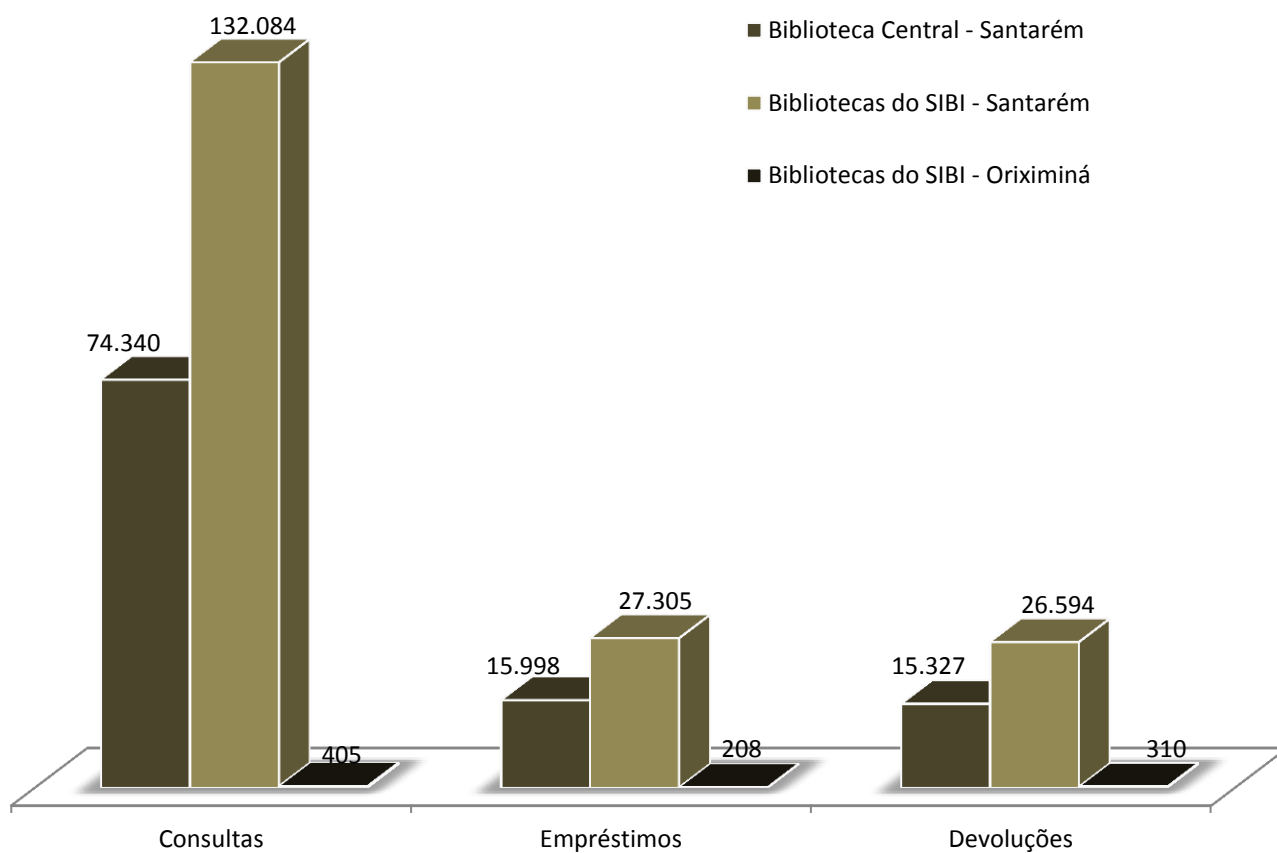
**Tabela 96 – Circulação registrada na biblioteca central - (2014).**

Itens	Circulação
Devoluções	42.231
Consultas	206.829
Empréstimos	43.511
Frequência Média Diária	197,9
Número de empréstimos entre bibliotecas	12
Dias de funcionamento/Ano	295
Usuários Cadastrados	4.166
Estação de Pesquisas Acadêmicas (Acesso à Internet e administração de e-mails)	21
Média Mensal de Usuários na Estação de Pesquisas Acadêmicas (acessos à internet e administração de e-mails)	2.996,65

Tabela 97 – Consultas e empréstimos por categoria de usuários nas bibliotecas - (2014).

Bibliotecas	Consulta Presencial						Empréstimos				
	Discentes		Docentes	Técnico Admin.	Outros*	Total	Discentes		Docentes	Técnico Administrativo	Total
	Graduação	Pós-Graduação					Graduação	Pós-Graduação			
Unidade Amazônia	53.106	1.461	1.104	1.248	6.294	63.213	11.016	132	418	253	11.819
Unidade Rondon	62.616	1.722	1.302	1.473	7.422	74.535	15.236	226	322	214	15.998
Campus Oriximiná	315	12	24	27	27	405	186	8	2	12	208
Câmpus Tapajós	58.149	1.599	1.209	1.368	6.891	69.216	14.710	508	193	75	15.486
Total Geral	174.186	4.794	3.639	4.116	20.634	207.369	30.132	742	517	301	43.511

*Visitantes, comunidade externa.

Gráfico 63 – Número de consultas e empréstimos por categoria de usuário – 2014.



Gráfico 64 – Número de consultas e empréstimos por categoria de usuário – 2014.



Tabela 98 – Publicações recebidas por doação no Sibi - (2012/2014)

Ano	Número de Publicações
2013	935
2014	2207

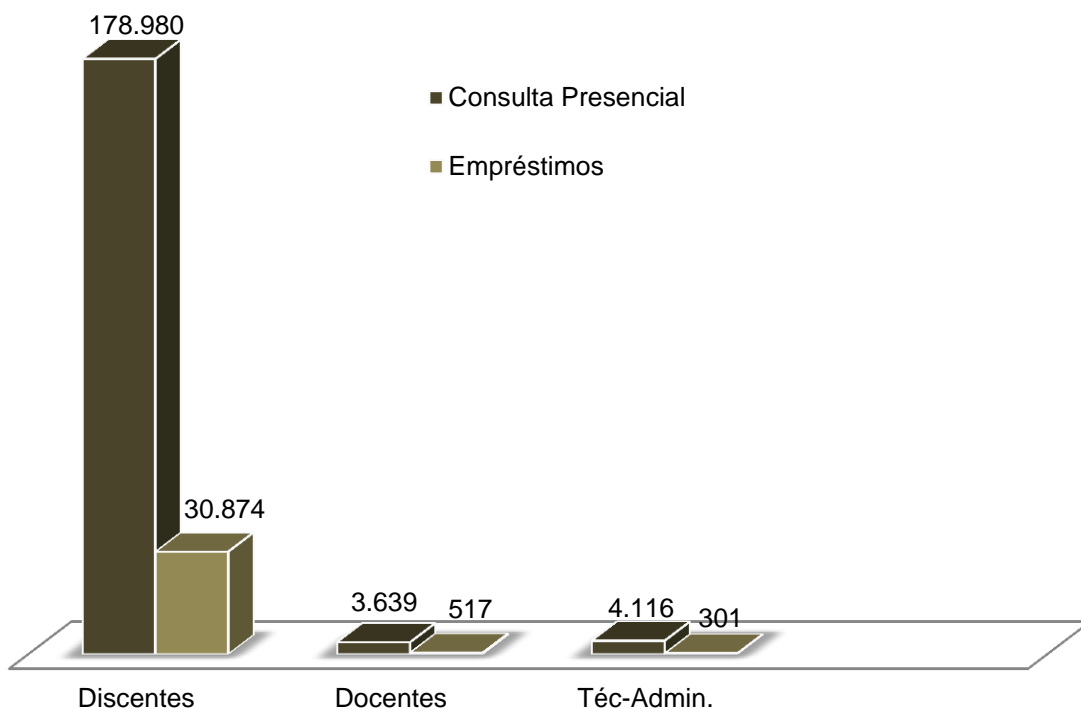
Tabela 99 – Recursos financeiros destinados à aquisição de livros - (2014)

Câmpus Santarém	Valor Alocado (R\$)	% Alocada
Unidade		
ICED	R\$ 5.926,91	1,53
ICS	R\$ 213.314,59	55,02
IEG	R\$ 70.291,75	18,13
IBEF	R\$ 11.737,85	3,03
ICTA	0	0
CFI	0	0
Parfor	R\$ 11.730,26	3,03
Programas de Extensão	R\$ 2.227,99	0,57
Unidades Administrativas	R\$ 835,62	0,22
Subtotal	R\$ 316.064,97	81,52
Demais Câmpus		
Campus Oriximiná	R\$ 15.266,09	3,94
Campus Óbidos	R\$ 11.075,98	2,86
Campus Juruti	R\$ 14.933,17	3,85
Campus Monte Alegre	R\$ 15.245,94	3,93
Campus Alenquer	R\$ 15.115,28	3,9
Subtotal	R\$ 71.636,46	18,48
Total	R\$ 387.701,43	100

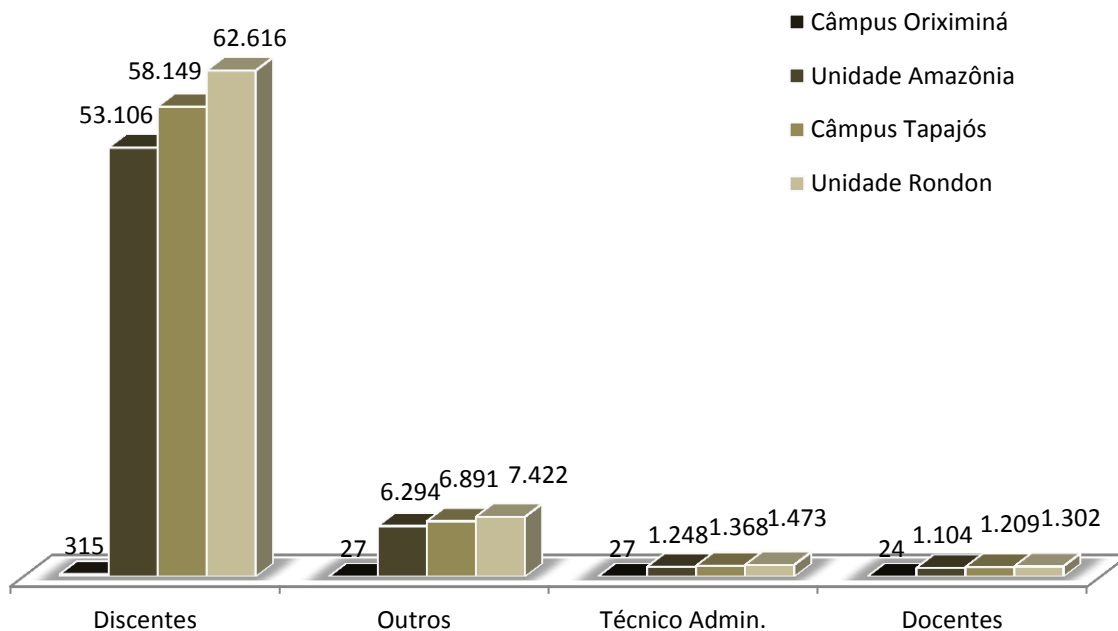
6.2. Atendimento e Suporte Operacional pelo CTIC

Tipo de Atendimento	Quantidade
Central de Atendimento	224,0
Manutenção	1624,0
Redes	508,0
WEB	268,0
Outros*	124,0
Total	2.748

(*) Suporte Computacional, Segurança e Serviços de Internet.

**Tabela 100 – Número de chamados feitos para o suporte por setor - (2014).**

Unidades	Números de Chamadas	
	Aberto	Solucionados
Unidades Acadêmicas	1082	963
CFI	116	103
IBEF	221	198
ICED	285	263
ICS	227	199
ICTA	134	117
IEG	97	83
ISCO	2	0
Reitoria e Pró-Reitorias	1091	986
Reitoria	143	140
Proad	323	291
Proen	180	150
Procce	89	83
Proplan	190	181
Proges	63	56
Progep	60	46
Proppit	43	39
Órgãos Suplementares	528	473
Biblioteca	85	79
Coordenação de Comunicação	37	33
Sinfra	160	143
Arni	28	25
Ouvidoria	22	18
Procuradoria	81	77
Auditoria	26	24
Assessoria	16	13
CPL	2	2
Protocolo	37	29
CTIC	26	23
Arquivo	8	7
Outras Unidades	47	44
Consun	14	13
Parfor	33	31
Total Geral	2748	2466

Gráfico 65 – Números de chamados abertos e solucionados por unidade acadêmica em 2014.**Gráfico 66 – Número de chamados aberto e solucionado por Pró-Reitorias em 2014.**

Gráfico 67 – Números de chamados abertos e solucionados por unidade em 2014.



Tabela 101 – Número de chamados por tipo de atendimento - (2014).

Tipo de Atendimento	Números de Chamadas	
	Aberto	Solucionados
Serviço de Apoio	224	211
Serviço de e-mail	41	40
Serviço de Hardware	1067	1000
Serviço de Redes	508	476
Serviço de Sistemas	227	119
Serviço de Software	557	526
Serviço de Telefonia	124	94
Total	2748	2466

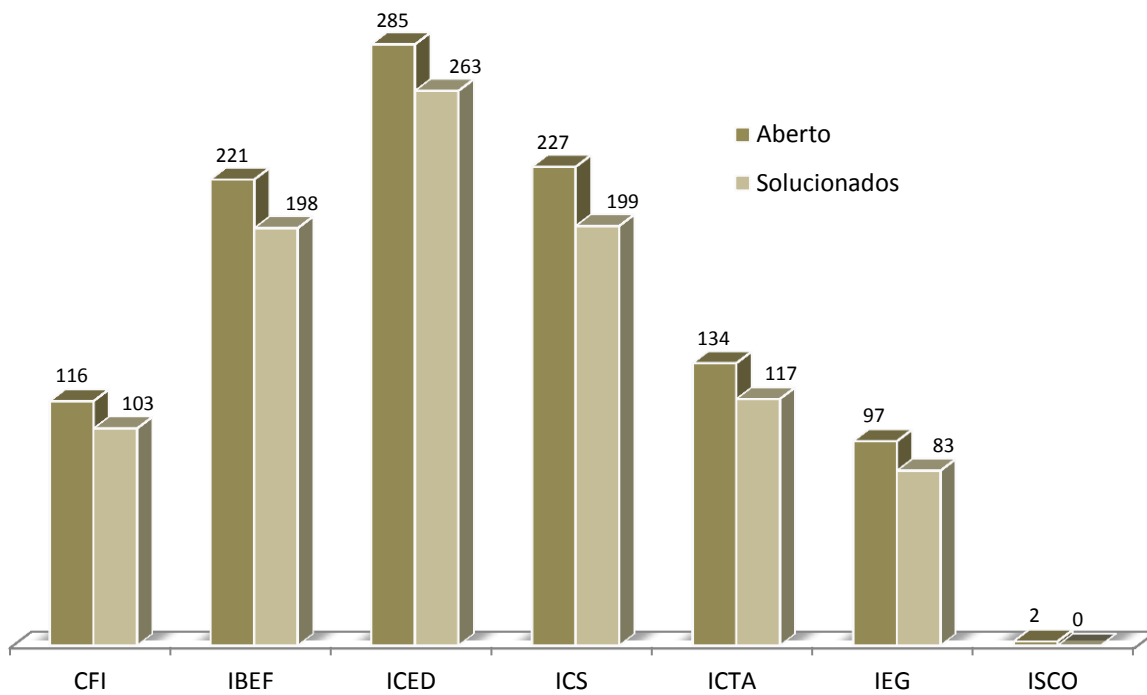
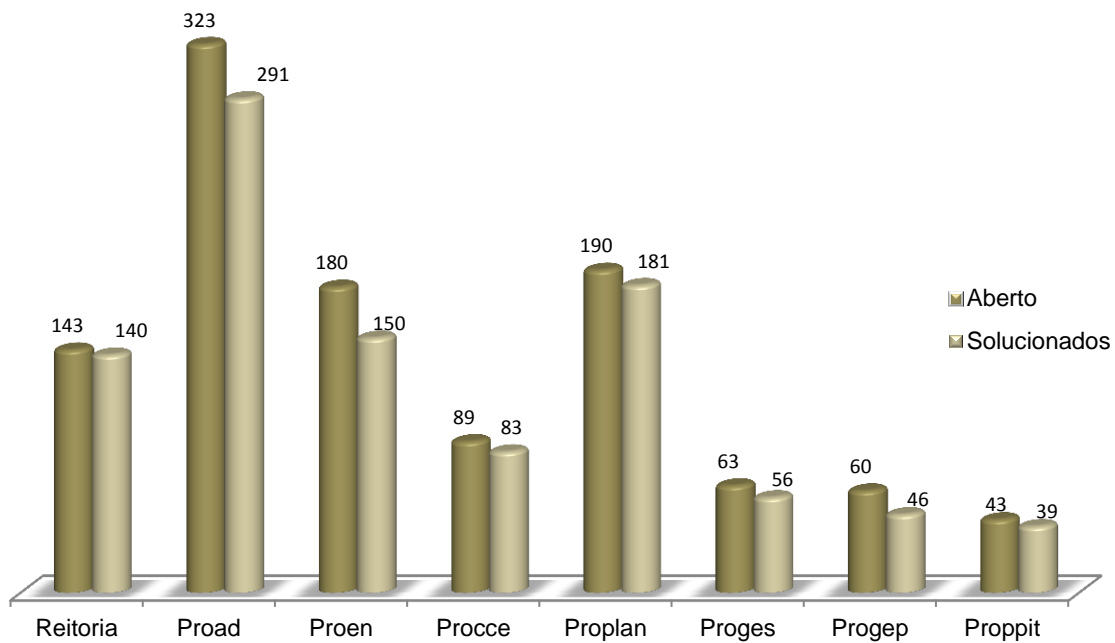
Gráfico 68 – Número de Chamados aberto e solucionados por tipo de serviço – 2014.

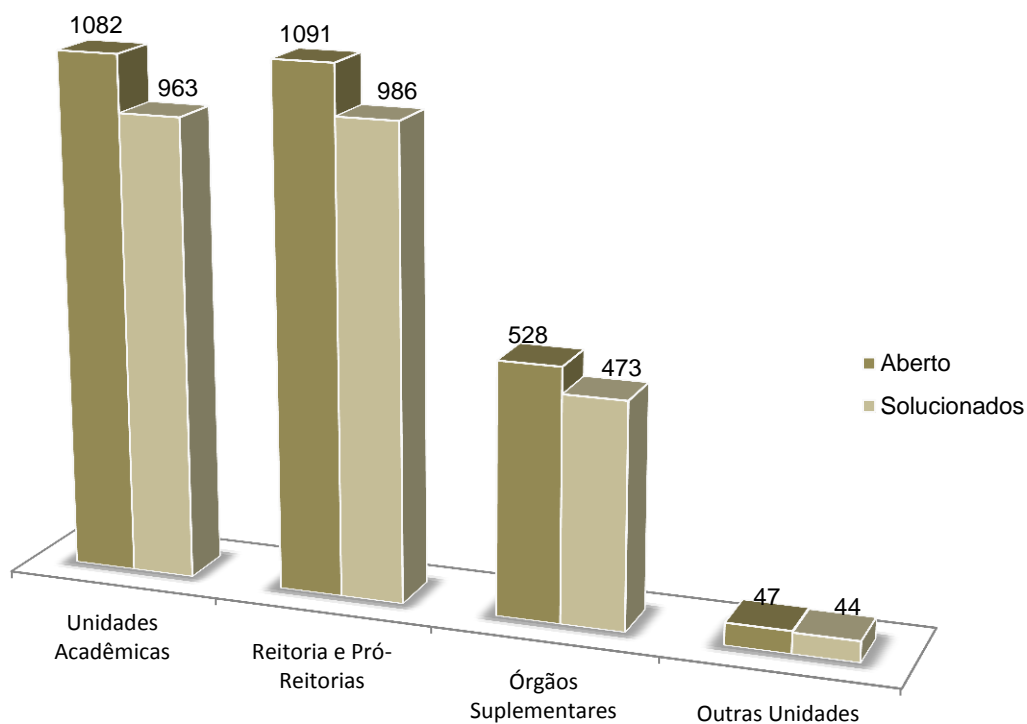
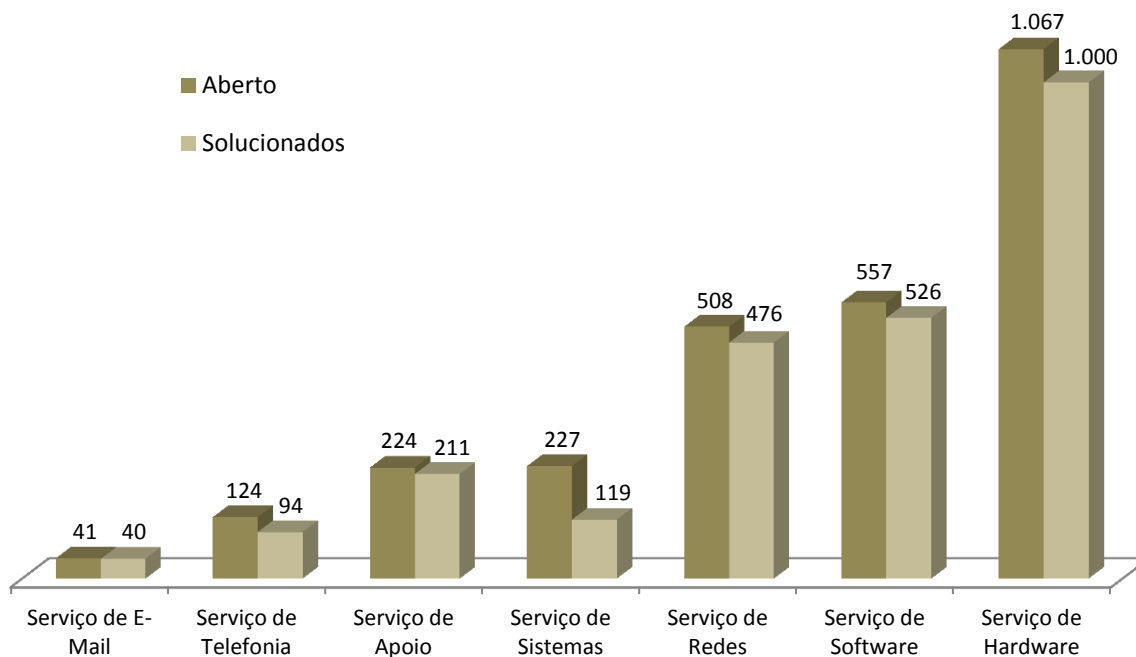

6.3. Números da Coordenação de Comunicação

Tabela 102 – Evolução das publicações no site de 2011 a 2014.

Tipo de arquivos	2011	2012	2013	2014
Editais, retificações, listas, atas, informes, etc.	0	0	116	103
Editais, retificação, aditivos e anexos	68	116	113	187
Editais, retificações, resultados e anexos	22	66	74	83
Editais, retificação e anexos	2	25	13	17
Editais, retificações e resultados	0	0	2	5
Editais, resultados, anexos	0	5	10	20
Editais e anexos	38	29	30	22
Edital	0	0	0	3
Resoluções e Atas	12	35	77	31
Licitações	0	2	0	0
Imagens com links	0	66	78	67
Total	142	344	513	538

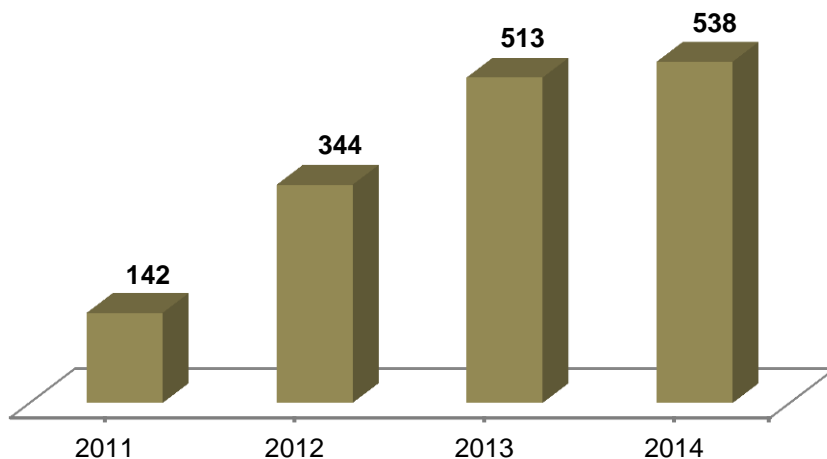
Gráfico 69 – Evolução das publicações no site de 2011 a 2014.**Tabela 103 – Número de solicitação de entrevista atendida pela imprensa - (2014).**

Mês	Quantidades
Janeiro	62
Fevereiro	44
Março	45
Abril	29
Maio	36
Junho	21
Julho	41
Agosto	33
Setembro	34
Outubro	38
Novembro	47
Dezembro	12
Total	442

Gráfico 70 – Número de solicitação de entrevista atendida pela imprensa em 2014.